ROLLO

1028

IMAGE EVALUATION TEST TARGET (MT-1)

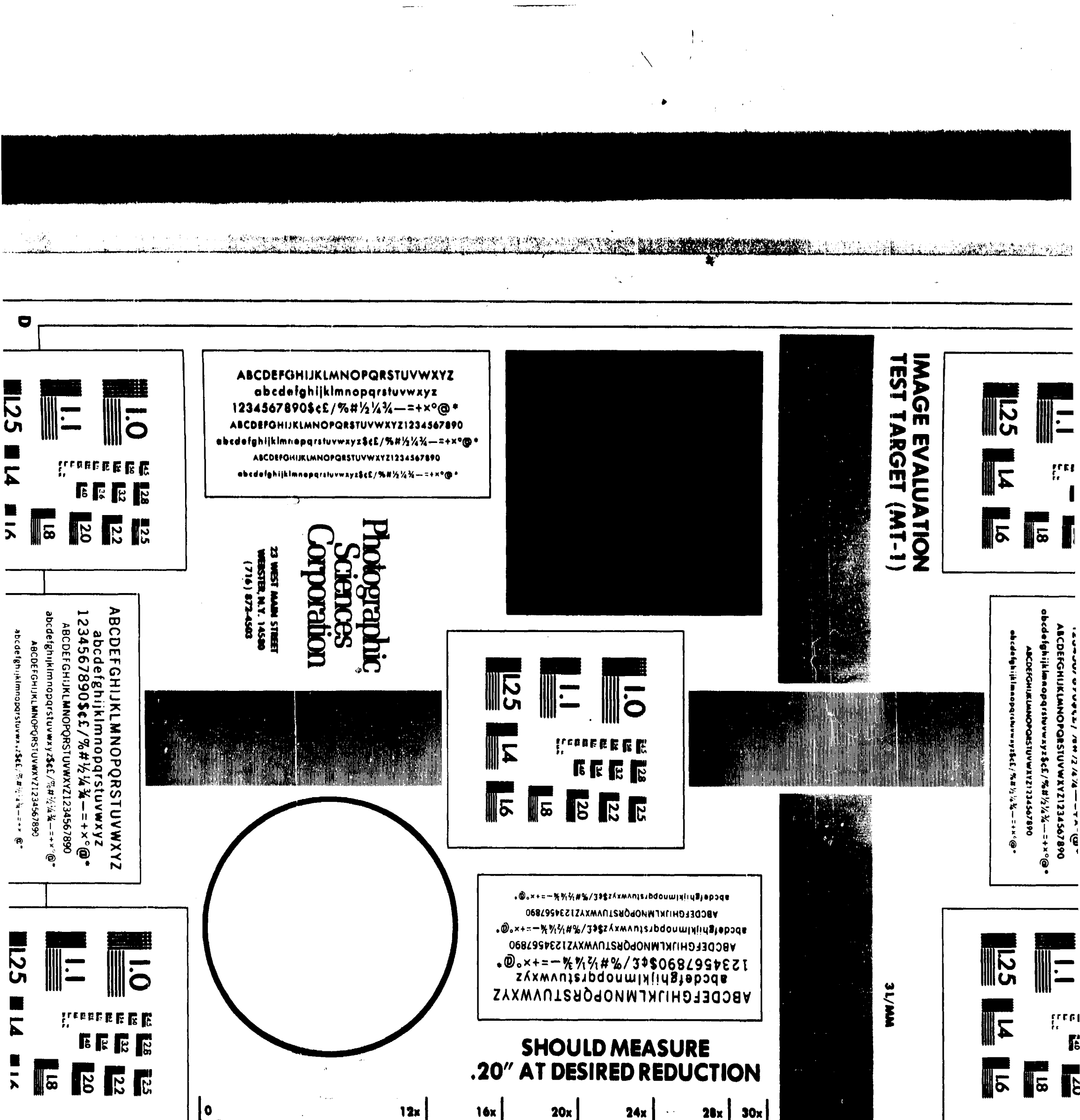

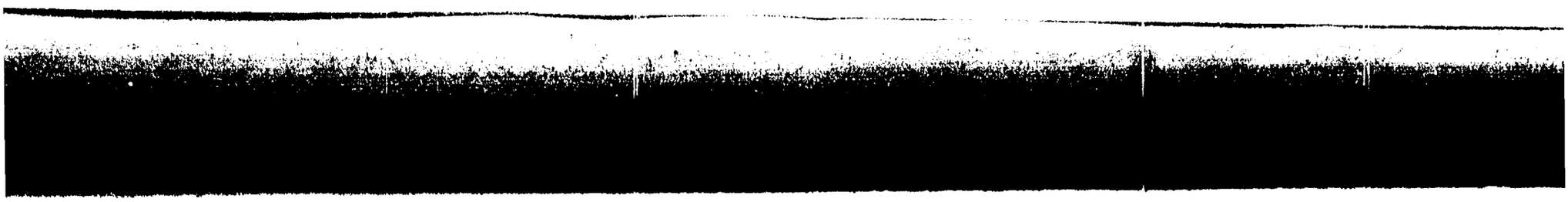

DIV. MICROFILMACION

ROLLO N° 1028

(MC)

ACTA DE APERTURA DE MICROFILMACION:

LUGAR DE LA MICROFILMACION (ORGANISMO): DIRECCION GENERAL DE INFORMACION DE DEFENSA

FECHA DE INICIACION DE LA MICROFILMACION: 30 de agosto de 1991

DENOMINACION DE LA DOCUMENTACION: FICHAS CORRESPONDIENTES AL FICHERO GENERAL DEL DPTO.I/DGID INCREMENTADAS AL 31/7/91

IDENTIFICACION DEL PRIMER ORIGINAL MICROFILMADO: FICHA Nro.20308-3 REFERENTE A: BERRUTI BONILLA, Alvaro Juan

OPERARIO/S: Sdo.1ra.M.Cosentino,Sdo.1ra.J.Sarraute,Sdo.1ra.F.López

REDUCCION DE IMAGEN: 29 X

SISTEMA EMPLEADO: STANDARD

ROLLO SIMULTANEO: NO

DESCARTE: ////////////////////

PREPARACION DOCUMENTAL: Personal del AGII

CONTROL: Personal del AGII

VISTO: Una vez comprobadas las características que contiene el primer documento en la apertura del acta, se procede a la iniciación de la microfilmación firmando para su constancia el funcionario responsable y la Dirección de la Oficina.-

El Encargado de la División Microfilmación

S.O.M.

Juan Carlos Martínez

MINISTERIO DE DEFENSA NACIONAL · DIRECCION GENERAL DE INFORMACION DE DEFENSA · República O. del Uruguay

El Jefe del AGII DE LA D.G.I.D.

Cnel.I.

Pedro Barneix

FICHAS CORRESPONDIENTES AL FICHERO GENERAL DEL DPTO. I/D.G.I.D.—

(Incrementadas al 31-Jul.-1991)

Fs.5

FECHA	DOCUMENTOS	020308 ANTECEDENTES A REGISTRAR
24/10/85	8505625	Ver C.H.C.P. Nº 598/82 PERMANENCIA de Montevideo.-(U)

020310

Fs. 4

FECHA	DOCUMENTOS	ANTECEDENTES A REGISTRAR
19.9.84	8402998/06	-1.5.84: En la fecha se establece que con motivo del ingreso de Raumar JUDE a la U.C.B., cuatro convencionales colorados de San José, entre ellos el causante, renunciaron a la Alianza Principista. Eval.A-2 (TL).-
26.10.84	8407525/10	03.09.84: En la fecha se establece que figura como 1er. candidato a la Junta Departamental de San José, asimismo figura en el 4to. lugar a la Convención Departamental por el Partido Colorado, Lista 89, Corriente Batllista Independiente para las Elecciones Nacionales del 25.11.84.- Eval.A-1. (MB)
17.4.85	8501641/1	16.1.85 EL DIA- 17.1.85.- Será proclamado para integrar la Junta Dptal. de San José por la lista 1815 del P. Colorado (EM)
4.9.85.	8504416/3	-8.8.85: En la fecha se establece que es Vice-Presidente del Comité Ejecutivo del Partido Colorado de San José "José Batlle y Ordoñez", adherido al Movimiento "VANGUARDIA BATLLISTA". Eval: B-2.(KE)

BERRUTTI 020311 AZPIROZ

Fecha	Documentos	ANTECEDENTES A REGISTRAR
3.5.84	8402968/ P.D.	28.4.84:Hizo uso de la palabra en una clarla llevada a cabo en la sede de ADEOM sita en Canelones 1330 refiriendose al planteo enviado por ADEOM al Intendente de Montevideo.Eval.A-1.(ME)
9.7.84	8404485/ 001	10.6.84: "CINCO DIAS": Publica un art. titulado"DETIENEN A TESTIGO DEL CASO GORDON", el que informa que la causante atiende el caso de Ana Inés QUADROS, quien fue citada al Reg. 4o. de Caballería Mot. para hacer declaraciones, ya que viajó a Buenos Aires sin autorización, siendo acompañada por la causante. (TL)
31.7.84	8405732/ P.D.	27.7.84:Hizo uso de la palabra en la celebracion del 37avo. Aniversario de ADEOM, realizado en el local del mismo sito en Canelones 1330.Eval.A-1.(ME)
20.9.84	8402998/ 017	-Indica idem doc. 8402968. Eval.A-2 (TL).-
18.10.84	8408476/1 P/D	07.10.84:Fue invitada a subir al escenario, en unacto de F.Socialista realizado en Pza.Cagancha, en su calidad de candidata a senadora.Eval.A-1.(ME)

Fecha	Documentos	020311 ANTECEDENTES A REGISTRAR 5/2
7.11.84	8409402	6.8.84 - "LA HORA" - En la Pag. 16 se publice una consulta realizada a la causante , a raíz de haberse culminado el estudio de 700 casos de detenido por la Justicia Militar que podrían ser excarcelados.Manifestando desconocer cuales van a ser los mecanismos que se utilicen para hace efectiva las liberaciones, dado que no se han dado a conocer.(OO)
3.85	8501848/02	Candidato en el 4to. lugar a la Cámara de Senadores en la lista 90 del P. Socialista en las elecciones Nacionales de Nov. 1984.- (EM)
11.7.85	8502698	"LA HORA" - 18/10/84 - En la Pag. 3 se publica una nota realizada a la causante, en la que es interrogada sobre la situación de sus defendidos, los cuales fueron detenidos en 1983 por pertenecer a la U.J.C. En la Pag. 4 se informa que dará mañana una charla sobre Amnistía y los Presos Políticos en Bvar Graeras 661 , en el local del Cte. Trouville.(OO)
9.86	8600732/6	-Defiende las causas en la Justicia Militar de las reclusas Alicia BLANCO,Analía MORALES VIÑOLES,Elina CASCO,Mirtha ARAUJO,Gabriela SILA MENDEZ,Nelly Mabel SANTOS PEREIRA,Gabriela BERSANELLI, Brenda PIQUINELA, Silvia CURTIÑO de HERNANDEZ,Milka ALBERTI,Ana María ...///

FECHA	DOCUMENTOS	020311 ANTECEDENTES A REGISTRAR Fs.13
	///...	SALVO SANCHEZ,Virginia MICHELSSON MIRABAL y Giselle MARSIGLIA DE MARIA.Aparta(14):Nº Teléf.29.41.45. Eval:B-2.(TT)
12.6.87	8701664.2	-Indica idem Dec. 8501848/2.EVAL:A-2.(ON)
26.01.90	9000279/1	-19/01/90:"LA MAÑANA":Designada como Pro-Secretaria Letrada de la I.M.M. por el electo Intendente Dr. Tabaré Vazquez.- (SM)
4.2.91	9003174/5	23.4.90.- Pro-Secretaria Letrada de la Junta Departamental de Montevideo. Eval:A-1. (AJ)

Impreso en

F3

FECHA	DOCUMENTOS	020312 ANTECEDENTES A REGISTRAR
20.9.84.	[redacted]/83 Pág.147	Integra en calidad de Titular el Organo Deliberante Departamental del Partido Colorado por el Departamento de Canelones - Eval.- (A1) (KE)
5.5.86	8501595/ 001	-15.2.85 "LA MAÑANA":Electo Suplente a la Convención Nacional del Partido Colorado por la lista 614, por el Departamento de Canelones, en las Elecciones Nacionales del 25.11.84.-(BR).-

Impreso en

020317-4

FECHA	DOCUMENTOS	ANTECEDENTES A REGISTRAR
7.9.84	8407322/01	-30.8.84: Candidato a la Cámara de Senadores de la lista de la IDI(Izquierda Democrática Independiente) en las elecciones de Nov. de 1984. (TL).-
12.6.987	8701665/2	Indica IDEM. Dec. anterior.-Eval.A-1.-(FE)

BERRUTTI SILVA, Hugo María

FECHA	DOCUMENTOS	020320 ANTECEDENTES A REGISTRAR F.3.-
3.10.85	8501477/1	"EL DIARIO" de fecha 11.02.85 informa que el causante fue elécto CONVENCIONA CIVICO, en las Elecciones Nacionales del 25 Nov./84, en calidad de Suplente, por la C.de Rivera.- (EG)

FECHA	DOCUMENTOS	020324-0 ANTECEDENTES A REGISTRAR	Fs,3.=
10.8.87	2045/79 Pág.001	Indica IDEM. Doc.1700/980.-Eval.ª-1.-(FE)	

Impreso en

F5

FECHA	DOCUMENTOS	120332 ANTECEDENTES A REGISTRAR
5.84.	33090/83 Pág.66	-Indica Idem.Doc. 23691/83.Eval: -1.(KE)

FECHA	DOCUMENTOS	020336 ANTECEDENTES A REGISTRAR
26/6/85	8500890	Ver C.H.C.P. Nº 347/81 Sec. 13a. Montevideo.-(T)

Impreso en

FECHA	DOCUMENTOS	020337 ANTECEDENTES A REGISTRAR
26/6/85	8500890	Ver C.H.C.P. Nº 347/81 Sec. 13a. Montevideo.-(U)

FECHA	DOCUMENTOS	020342 ANTECEDENTES A REGISTRAR
9.9.85	D.3388/79 Pag.05	DIC/974:Aporta información ya registrada en esta ficha. Cursó estudios en la Escuela Universitaria de Enfermería y en la Escuela de Colaboradores de Médico, obteniendo los títulos de Enfermero y Auxiliar de Enfermería respectivamente.- EVAL:B-2 (AR) INDICA:(3) al (6) APORTA:Est.Civ:Casado;Coyuge:Hilvia E. RODRIGUEZ;Padre de:Sergio Gabriel y Anabelle María;Hijo de: Juan Carlos y María E..-

020345-5

FECHA	DOCUMENTOS	ANTECEDENTES A REGISTRAR Fs.6
4.4.88	8702961/78	19.8.87:Funcionaria Púolica.Fecha de Ingreso:NOV.78 en calidad de Presupuestada, dejada cesante el 8.6.83 por Renuncia Compulsiva Bajo Queorante de Salud.Expresa que fue destituída por razones políticas manifestando su interés de recupe ar su cargo.Eval.: A-1. Aporta:(1) 2do.Apellido: POUSO; (2) 2do. Nombre Noemi;(3)C.C.:CMA 9739;(4) C.I.:598794; (5)F.Nac.: 20.1.930;(6)Dom:Luis A. Herrera 869 Pando; y (7) Ocupación: Auxiliar en Centro Auxiliar de Pando (M.S.P.) (M.C.)

Impreso en

FECHA	DOCUMENTOS	020347 ANTECEDENTES A REGISTRAR Fs.3
7.08.85	8603261-2	-27/6/86:Asistió a una concentración conmemorativa en el día de la fecha en la plaza Sarandí de la C. de Durazno denominada "A los 13 años del Golpe Fascista".Dicho acto fué organizado por el PIT-CNT local y contó con la presencia en su mayoría de partidarios del F?A.Partido Nacional,CPN y integrantes del MLN entre otros.- En el palco fueron expuestos carteles alusivos a las FF.AA.-Eval:A-1.-(SM)

Impreso en

20.350-5

BERRUTTI, Pablo Tomás.-

UNIFICADA con

Nro. 226.653-4

BERRUTTI, Paulo Tomás

Fecha	Documentos	020351 ANTECEDENTES A REGISTRAR B-3
28.5.84	8403060/03 005	29.3.84. Estuvo presente en el acto realizado en la sede del Comité de la Lista H.A.H. de la C. de Rivera, el que contó con la ortaria de Carlos J. PEREIRA. Eval A-1 (SI) Indica (1) Estudiante de Fac. de Abogacía.-
		UNIFICADA CON LA FICHA Nº. 226.653-4.

FECHA	DOCUMENTOS	020353 ANTECEDENTES A REGISTRAR
17.9.85	8503844/1	3.7.85:En la fecha se establece que el causan.e fue Docente de la Facultad de Veterinaria.-Eval:B-2(AD)
31.X.85	* * * *	Se contestó en Memo(A) Nº 833/85 para Dpto.II/E.M.E. (UU)
4/4/86	8601115	Ver C.H.C.P. Nº 51/82 Sec. 1a. Montevideo.-(U)

BERRUTTI PELLEGRINO, Víctor Tomás E3

FECHA	DOCUMENTOS	020360-4 ANTECEDENTES A REGISTRAR
21/3/85	8501476 Pág.001	-13/2/85: "LA MAÑANA", electo Convencional por el Lema PDC (Frente Amplio) por el Dpto. de Rivera, de acuerdo a las Elecciones Nacionales realizadas el 25/NOV/84. Aporta: (1) 2do.apellido: PELLEGRINO. (RJ)
22.07.87	8701681-4	-Candidato 2do.Suplente del 1er.Titular a la Cámara de Representantes,por la lista 808;como 2do.Titular a la Junta Departamental,por la lista 1808;como 1er Suplente del 1er.Titular a la Junta Departamental, por la lista 1808.Lema "P.D.C.".Sub Lema "Frente del Pueblo".Por el Dpto. de Rivera.En las Elecciones Nacionales de 1984.Aporta (2) Modifica 2do.Nombre: Tomás,(3)C.C.:H.E.A.-425.Eval.A-1.(LM) -Consultado los Padrones Electorales se constató el nombre completo del causante y su Credencial Cívica (LM)

BERRUTTI BERTOLO, Walter Fs 7

FECHA	DOCUMENTOS	20363 ANTECEDENTES A REGISTRAR
31.8.84	8404159	- Consultado a los Padrones Electorales se logra establecer que el nombre correcto del causante es: BERRUTTI BERTOLO, Walter.- (R) 125370-7
27.12.85	D.1465/77	-Aporta información ya registrada en la ficha, agregando: 16.4.966 "EPOCA", pág.15: Integra el elenco teatral de la "Compañía Freda-Bustos-Prous que puso en escena la obra "Un Guapo del 900".-También integra dicho elenco, entre otros, el comunista Julio RIBARROYA RIVERO, estando la Dirección a cargo de Gustavo Adolfo RUEGGER, iluminación de Miguel MOROSOFF VIAL y Marta María OREGGIA DE MEDINA de MOROSOFF.- 27.6.971: Según material incautado en un allanamiento practicado en el Instituto Cultural Uruguay, figura en un registro general de adhérentes al Frente Amplio, sector Comité de Teatro.- 09.04.976: Delegado de Mesa del PDC.-Unión Popular Frente Obrero en las elecciones nacionales de 1971, circuito 265 (Ejido 1169), listas 808-1808-4190-871. Eval: A - 2 - Aporta (12) lugar trabajo: Teatro Salvo - (13) dom: Andes 1425, P.4 - Apto.20. (RV).-
	132 3948	
	109 6627	

303357-8

Impreso en

JUNTA DE COMANDANTES EN JEFE 020363-8

S. I. D.

(FM) (a) "Martin"

Dep. I Fs-8 Sec. E

Sub Sec. A/M

Ficha No. ..... Confec. ...

BERRUTTI BERTOLO (Apellidos) Walter (Nombres)

DOCUMENTOS: C/C. BVB (Serie) 15.762 (No.) C/I. 737.293 (No.) Montevideo (Dpto.)

OTROS DOC. (Pasaporte) (Lib. Enrol.) (etc.)

NACIMIENTO: 21.10.39 (Fecha) Montevideo (Lugar)

Fs. 13 / 305- (EG)

DOMICILIO: Andes 1425 Piso 4 Ap.29 (Calle) (No.) (Telef.) Montevideo (Ciudad o Localidad)

PROFESIÓN U OCUPACIÓN: Actor

LUGAR: Teatro CARGO:

IDEOLOGÍA POLÍTICA: CLASIFICACIÓN: M.L.N.

DATOS COMPLEMENTARIOS Casado (Est. Civil) (Cónyuge) (Hijos)

(Otros familiares)

R.E. 29758

FECHA	DOCUMENTOS	020367 ANTECEDENTES A REGISTRAR	Fs,3
07/11/86	8604315/5	30/9/86-Firmante de un Boletín de la Comisión de Finanzas de la Unión de Obreros, Empleados y Supervisores de FUNSA, que presentan un informe de la situación financiera al 31 de Julio con un saldo de N$ 702.928,06.- EVAL.B-3.-(U)	
.09.87	8605232/4	04.12.86:Figura en una nómina como integrante o conectado a la Federación Anarquista del Uruguay(F.A.U.) Eval.C-3.(MK)	

FECHA	DOCUMENTOS	020371 ANTECEDENTES A REGISTRAR	454
23.7.84	8404266/002	-1.6.84: En la fecha es visitada por su esposo Mauricio TROCHE, quien mantiene contactos con las LL.VV Gisella MARSIGLIA y Mabel ARAUJO. Eval.B-2 (TL).-	
25.7.84	8404546/02/03	-15.6.84: En la fecha se establece que es visitada por por su esposo, quien le comenta que tuvieron una entrevista en el Colegio de Abogados, él, Avivah GILBOA (madre de la reclusa Lucía ARZUAGA) y Emilio LUZ(padre de la reclusa Gabriela SILA). Eval.B-2 (TL).-	
3.11.84	8408553-4	-28/SET/84:Se establece que en la fecha recibe la visita de su esposo Mauricio TROCHE,quién le comenta.que en la Fac.de Química se hizo una charla en el salón de actos;por amnistía,en la cual se mencionó a la causante Donde entre otros estuvieron presente la LL.VV. Lucía ARZUAGA.-Eval:B-2.- (SM)	
26/11/85	8404721 Pag.21	27/6/84 - En la fecha se establece que la Facultad de Química emitió un comunicado en el que exige, entre otras cosas, la inmediata liberación de la causante.- EVAL.A-2.-(U)	

FECHA	DOCUMENTOS	20371-1 ANTECEDENTES A REGISTRAR Fs.5
28.11.85	8409012/2	Aporta información contenida en la ficha.-EVAL.B-2. (TJ)
21.02.86	8500180/03	-21.12.84: En la fecha se establece que es visitada por su esposo Mauricio TROCHE.Aporta(9)Est.Civil: Casada y (10)Cónyuge:Mauricio TROCHE. Eval.B-2 (TL)
10.03.986	8500237/7	Figura en una nómina de Liberados por la Justicia Militar, en el período comprendido entre el 01 JUL. al 31 DIC./84.- Fecha de Liberada: 25.12.984.- EVAL.: A-1 (EG)
09.04.986	8407450/4	24.08-984: En la fecha-se establece que la causante fue visitada por su prima (Sonia Villanueva) en el E.M.R. Nº-2, quien le comenta que un primo de ésta (Jorge Guillermo Funes) está estudiando archivo Médico y está haciendo las practicas en el Hospital Policial.- EVAL.: B-2 (EG)
15.5.86	8600732/6	-Su causa en la Justicia Militar es defendida por la abogada Asucena [illegible].Eval:B-2.(TT)

FECHA	DOCUMENTOS	020373 ANTECEDENTES A REGISTRAR Fs.5
17.4.85	1585/79 Pag.004	-14/OCT/71:Integra la Comisión Directiva de la Asociación de Funcionarios de Asignaciones Familiares,lema:"Por la Unidad, Solidaridad y lucha Militante del Gremio en la CNT por el período de 1971-72.Dval:A-1 (SM)

Impreso en

BERTA PERRINO Carlos Jorge. Fs.3

Fecha	Documentos	020384 ANTECEDENTES A REGISTRAR
10.6.84	8403852/007	MAY/84: Figura en una relación de Lib. Vig. Cat."C" que se les constató su falta en el domicilio y/o presentación estableciéndose respecto al causante: Fecha de Constatación de Clandestinidad: 14.5.84 Eval.A-1 (TL).
5.7.84	8404302/7	En Consolidado de F.N.E. al 31.5.84 figura como clandestino.Unidad de control Gpo.A.5.Eval:A-1 (CO)

BERTA EDUARDO

FECHA	DOCUMENTOS	ANTECEDENTES A REGISTRAR 020385-1 Fs. 3
		...///
16/SET/84	———	Se contestó Memo. (A) Nº 1025/984 para el Bco. Central. (MS)
17/07/86	860 2290/00	-ABRIL/86 : Figura en el 9º lugar del Sistema Preferencial de Suplentes de la Lista Nº 3 de AEBU, Lema "REALIZACIONES" para integrar la Asamblea Representativa (Capital) por el período 1986 - 1988. Es de señalar que dicha lista es de tendencia Comunista. Eval.:A-1.- (RJ)
14.03.88	8704847/1	13.11.87. Candidato en al 6 to. lugar a la Comisión I Representativa del personal del BROU, de la Asocia - ción de Bancarios del Uruguay, por la lista 3, lema "REALIZACIONES", sublema "POR LA UNIDAD Y LOS CAMBIOS para el período 1987/89. para las elecciones a realizarse en la fecha. Cabe destacar que la tendencia de dicha lista es "COMUNISTA". Eval. A-2 (MC).
04.05.88	8801386/001	- ABRIL 1988: Figura en el 30 lugar del Sistema Ordinal de Suplentes de la Lista Nº 3 de ABU (ASOCIACION DE BANCARIOS DEL URUGUAY), para integrar la Asamblea Representativa (Capital), por el período 1988 - 1990. Dicha lista responde al P.C..- EVALUACION: A-1 (GM).-

FECHA	DOCUMENTOS	ANTECEDENTES A REGISTRAR
5/5/88	8801385/05	-20/04/88:En la fecha se establece que es firmante de un boletín de AEBU,titulado "ALERTA A TODOS LOS COMPAÑEROS,EL GREMIO PRIMERO:POR ESO HAY QUE CONSULTARLO",en el cual se denuncian una serie de irregularidades del Consejo Central de la Asociación, como ser la no conformación de un proyecto de estatutos luego de varias sesiones realizadas.En el mismo se hace un llamado a los integrantes de este gremio a hacerse presente el 23/03/88 en AEBU,y "respaldar el planteo realizado oportunamente sobre un plebiscito para el 9/5/88 y apoyar los acuerdos ya logrados que deberan estamparse en un proyecto comun".Eval:B-2.(KE)
20.11.89	8902869/13	A[illegible]/89 - Candidato en el 20º lugar para integrar la Asamblea de Circunscripción correspondiente al BROU(Casa Central), en representación de la Lista 3 (Tendencia P.C.U.).Eval:A-1 (OC)

Impreso en

F.6

BERTA, Juan Antonio

FECHA	DOCUMENTOS	020388 ANTECEDENTES A REGISTRAR
15/4/85	8501476 Pág.001	13/2/85:"LA MAÑANA", electo Convencional en calidad de Suplente por el Lema PDC (Frente Amplio) por el Dpto. de Río Negro, de acuerdo a las Elecciones Nacionales realizadas el 25/NOV/84.-(RJ)
4/9/86	8602652/4	19/5/86 - Entre los días 5 y 6 se realizó en Montevideo el Encuentro Nacional de la Vivienda, participando del mismo integrantes del SUNCA de Fray Bentos, entre los que se halla el causante, mientras que como representante del F.A. concurrió el Edil Abelardo Alzáibar.- EVAL.A-1.-(U)
9.6.89	8901624/2	21.5.89- En la fecha se establece que por resolución de la Conferencia Departamental de Río Negro del PCU el causante fue nominado como Tercer Suplente del Noveno Titular a la Junta Departamental por ese Departamento, para las Elecciones Nacionales de 1989. EVAL.B-2 (Q.A.)

Impreso en

FECHA	DOCUMENTOS	028390-1 ANTECEDENTES A REGISTRAR Fs.3
15.10.90	9002369/1	-09.04.90."LA HORA POPULAR".Figura en una nómina de autorew e intérpretes de la música yadel teatro uruguayo,firmantes de una declaración de repudio a la agresión ideológica de la que ha sido objeto la República de Cuba por parte de EEUU.- (L).-

Impreso en

Fs. 5

FECHA	DOCUMENTOS	020391 ANTECEDENTES A REGISTRAR
13/2/85	8407888	Ver C.H.C.P. No. 871/80 PERMANENCIA de Montevideo.- (U)

Impreso en

FECHA	DOCUMENTOS	20.395-0 ANTECEDENTES A REGISTRAR	F.3
07-03-85	8501569/1	"EL DIA" Pag.01 de fecha 01-03-85 informa que el causante en calidad de Diputado integra la Comisión de Industria y Comercio, nombrado por la Cámara de Representantes.-(EG)	
12.3.85	8501474/1	"EL PAIS" 10.02.85: Electo Diputado por el Departamento de Paysandú por el Partido Democráta Cristiano para el período 85-90 en las Elecciones Nacionales de NOV/84.(ME)	
15-03-85	8501635/1	"LA MAÑANA" de fecha 15-02-85 informa que el causante integra la Cámara de Representantes,-(EG).-	
30.4.85	8502366	18.3.85.- El causante en su calidad de Diputado del Frente Amplio acompañó a Victor Licandro presidente de la Mesa Ejecutiva del Frente Amplio en su visita a la ciudad de Paysandú.Eval.A-1.(ME).-	
30.10.85	8505367,2	-01.10.85.En la fecha se establece que se realizo en el Cine Club de la C. de Paysandu un acto con motivo de la conmemoracion del 65o. aniversario del Partido Comunista.Encontrandose el causante en el estrado junto a los dirigentes comunistas locales.EVAL:A-1.(ON)	

FECHA	DOCUMENTOS	20.395-0 ANTECEDENTES A REGISTRAR
05.12.985	8505008/2	7.9.85: En la fecha el Mov. Ind. 26 de Marzo (MT) realizó la inauguración de un local con el nombre de José Martí en el Dpto. de Paysandú.Haciendo uso de la palabra entre otros el causante.-Eval.A-1.-(FE)
10.3.86	8600753.1	-26 a 28/Feb/86.En la fecha se llevo a cabo en el Hotel Nirvana de Colonia Suiza el Encuentro de los Legisladores de la lista 99.Concurriendo,entre otros ,el causante.En dicho Encuentro,que se realizo a puertas cerradas,se evaluo el.comportamiento de la 99 durante 1985 y la estrategia a seguir en relacion al "Acuerdo Nacional" y la reestructura del FA. EVAL:A-1.(ON)
3.4.86	8600820.5	-Indica idem Doc.8600753.EVAL:B-2.(ON)
13.6.86	8602026/1	-Indica idem Doc. 8602366.- Eval. A-1 (FE)
2.7.86	8602435.1	-22.5.86."BUSQUEDA".Informa que el proximo 4 de Julio saldrá a la venta el semanario "HECHOS" editado por el Movimiento por el Gobierno del Pueblo (Lista 99) Integrando el Consejo de Redacción,entre otros,el causante.Dicho semanario recoge el nombre del diario que dirigiera Zelmar Michelini.(ON)

FA	DOCUMENTOS	20395 ANTECEDENTES A REGISTRAR FS
23/08/86	8603634	22/08/86."Hechos"Nro.1.Integra el equipo periodístico de este Semanario, que responde al Movimiento Lista 99 en calidad de Consejero.Editor.(EM)
10.09.86	8602933/018	-Indica idem doc. 8602433. Eval.A-2 (EL)
22/SET/986	8603973/004	22 y 24/AGO/986: Se establece que en las fechas se realizó el 2do. Congreso Extraordinario del "MOVIMIENTO POR EL GOBIERNO DEL PUEBLO", siendo de destacar que el causante fue uno de los elementos de activa participación. Cabe señalar además que en dicho Congreso se manifestó por unanimidad la voluntad de que el MOVIMIENTO, se transformara en un PARTIDO.- EVAL.: A-2 (EG)
6.10.86	8602975	15/09/85:El semanario "LA JUVENTUD"(N°47,pág.9),órgano oficial del Movimiento "26 de Marzo"(SEISPUNTOS), informa que el día 07 de los corrientes, el causante hizo uso de la palabra en oportunidad de la inauguración del local "JOSE MARTI" del Mov."26 de Marzo" en la ciudad de Paysandú.-(AD)

FECHA	DOCUMENTOS	ANTECEDENTES A REGISTRAR
28/11/86	8604926/1	08/11/86-Acompañó al Gral. SEREGNI en su visita a la ciudad de Paysandú junto con los ediles Ruben OBISPO, Agustín LOMBARDO, Néstor GRILLO y Nelson MANZAR, manteniendo una reunión con el Plenario del PIT-CNT de Paysandú, presidido por el dirigente sindical Héctor BARBOZA.- EVAL.B-2.-(U)
25/3/87	8605467/1	26/12/86-BRECHA Pag.8 - 22/12/86 - En su calidad de Diputado del Frente Amplio, votó en contra de la Ley de "Caducidad de la Pretensión Punitiva del Estado" que fuera presentada por el Partido Nacional con el fin de impedir la intervención de la Justicia Civil en los supuestos delitos que se le atribuyen a "Militares y Policías" cometidos durante el Proceso Militar y que fuera aprobado por amplia mayoría del Partido Colorado y Partido Nacional.-(U)
06.08.87	8701682-8	-Candidato 1er.Lugar a la Cámara de Representantes, por la lista 99.Lema "P.D.C.".Sub Lema "Socialismo-Democracia-Libertad".Por el Dpto. de Paysandú .En las Elecciones Nacionales de 1984.Eval.A-1.(IM)

Impreso en

FECHA	DOCUMENTOS	20395-0 ANTECEDENTES A REGISTRAR Pg. 7
27.1.88	8800286/1	10.12.87 "BUSQUEDA" Pág. 8 En la fecha se establece que el causante integra en representación del Departamento de Paysandú el Comité Ejecutivo Nacional del P.G.P..EVAL. A-1 (C)
16/5/88	8801138/14	10/I/88-Integra la Comisión transitoria de Reestructura del Frente Amplio, por el P.G.P..-EVAL.B-2.-(U)
23/11/88	8601344/1	-22/3/86: En la fecha se establece que el causante asistió a la inauguración de un local del M.L.N.(T), sito en la calle Sarandí y Setembrino Pereda de la Ciudad de Paysandú.EVAL:A-2.(AD)
23/11/88	8804566/144	-Aporta: (2)2do.Apellido: GASPAR; (3)Lugar de Trabajo: 18 de Julio 1088, Esc.203.(RJ)
24.10.89	8505678 Pág.18	-AGOS/85-Participa en el 3er.encuentro del Interior del Frente Amplio,que se realizó los días 10 y 11 de los corrientes en Mdeo.Eval:A-1(A).
30.03.90	9000224/1	-18/01/90:"BUSQUEDA":Electo Diputado por el Dpto.de Paysandú;Nuevo Espacio (PGP) para el próximo período constitucional.- (SM)

Impreso en

FECHA	DOCUMENTOS	ANTECEDENTES A REGISTRAR
12/07/90		CORRECCION REALIZADA POR PROCESAMIENTO DEL EQUIPO DEX : En la anotación con fecha 23/11/88 donde decía Guía de Profesionales/144, se le adjudicó número de Registro de Entrada es: 8804560.- (GM)

Impreso en

020396

FICHA COMPLEMENTARIA

Documento		Antecedentes
Fecha	Origen	
[illegible]	8404159	- Consultados los [illegible] gra establecer que el nombre del [illegible] BERTACCHI ALVAREZ, Gualberto.- [illegible]
18.4.85	D8502349/7	Indica idem al doc. 12221/982 [illegible] (3)Fecha Nac. 11.03.32,(4)C.C. [illegible] 10.335,(5)Dom. Florida,860 apto.1 [illegible] Profesion:Profesor de [illegible] de Trabajo:Liceo Nal. de Paysandú [illegible] vil:Casado.-(ME)
14.6.85	8503171/1	02/06/85"LA MAÑANA"(Pág.11):El [illegible] vocado por el Consejo de Educación [illegible] para el día 04 de los corrientes [illegible] nación de los Directores de los [illegible] les de todo el País.-(AD)
9.7.985.	8503389/01	1959: Ocupa el cargo de Secretario [illegible] Propaganda de la Asoc. de Obreros y [illegible] Municipales (ADEYOM). 1960: Hasta 1963 integra como vocal la [illegible] rectiva de AD.E.Y.OM. Hasta 1965 actuo como vice-Pte. de A.[illegible] 1964: Realiza declaraciones en diario [illegible] LAR" sobre "La Unidad del gremio Mini[illegible]

FE	DOCUMENTOS	20396 ANTECEDENTES A REGISTRAR F5.11
		1966: Hasta 1967 inclusive preside la Com. Directiva de A.D.E.Y.O.M. 1981: Por resolución del CONAE es destituido como profesor del Liceo No.1 en virtud de las anotaciones que anteceden. 6.6.985: El Consejo de Eneseñanza Secundaria designó al causante para ocupar el cargo de Director del Liceo No.1 de Paysandú.-Eval.A-1.- Indica (9) al (12) Aporta: (9) Lugar de Nacimiento: Montevideo 10) Domicilio: Luis Batlle Berres 732; (11) Ideología: Izquierdista, (12) Actuación: A.D.E.Y.O.M.(FE)
9.7.985.	8503599/1	Indica IDEM. Doc.8503389/01.-Eval.A-1.-(FE)
18.12.85.	8504969/2	-Indica Idem. Doc. 8503389/01, anotación de fecha: 6.6.85.Eval:A-1.(FE)
20.12.85	8504793/10	Indica IDEM.Doc. anterior.-Eval.A-1.-(FE)

Impreso en

FECHA	DOCUMENTOS	ANTECEDENTES A REGISTRAR
4.2.986..	.....	- Se hizo Memo (A) No. 018/986 para el E-2(SS)-

FECHA	DOCUMENTOS	020399 ANTECEDENTES A REGISTRAR
1.11.84.	2753/79 Pág.003	-30.1.79:Indica Idem.Doc. 0487/79.Eval:A-2.(KE)
20.03.87	8700433/2	01 al 31.01.87:Según informe del Servicio de Material y Armamento adquirió en este período un Rifle TOZ Cal.22 LR. importado de la U.R.S.S.Eval.A-1.Indica (14)Dom. Paraguay 2106apto.502.(ME)
26/5/87	8600610/-001	19/11/85: En la fecha se establece que es sindicado como ex-integrante del Aparato Armado del P.C.U.EVAL A-1.Aporta:(15)Dom: Jujuy 2925.-(RJ)
17.06.87	.....	-Consultados los Padrones Electorales se pudo establecer que le corresponde la Credencial Cívica Serie B.A B. No.27.709. (TL).-
17.06.87	8701264/ 02,24	-22.05.87: Aporta datos biográficos. Eval.A-1 (TL).-
31/7/87	8702272/02	-09/07/87:En la fecha se establece que se encuentra en el 3er. lugar de la 3era.Terna de delegados para las en UTE(C.Térmicas). Eval:C-3.Aporta(16)Ideología Política P.C.(17)Lugar de trabajo:C.Térmicas.(KE)

FECHA	DOCUMENTOS	ANTECEDENTES A REGISTRAR
13.8.87	8702672 Pag. 0315	Fichero U[illegible]-[illegible]ACC- 3.7.73-Es detenidopor ocupar su lugar de trabajo. Eval.:C-3 (PS)
31/8/89	8802882 y 8802989/5	7/7/89 Indica C.I.(18) 1.214.089-4 Eval A-1 (R)

FECHA	DOCUMENTOS	020402 ANTECEDENTES A REGISTRAR
5.10.84	1057/78 Pág.29	17.04.78:Por Oficio N°359/78 de la fecha del Juzgado Militar de Instrucción de 4to.Turno se solicita su captura por presuntas actividades subversivas.-Eval:A-1(Indica 13y14) (Aporta:domiciliado en Calle"V" 3830 Block 10 Ap.205-Parque Posadas;Estudio Jurídico:Cerrito 507 Esc.21)(AD)
10.10.84	2809/79 Pág.12	14.02.79:Por Requisitoria Interna N°01/79 de la fecha se requiere su captura por presuntas actividades subversivas.Requerido N°1437.-Eval:A-1(AD)
10.4.85.	8501917 /1	-18.3.85:Por Oficio Nro.60/985 de la fecha,del Juzgado Militar de Instrucción de 4to.Turno se deja sin efecto su requisitoria.Eval:A-1.(KE)
13.5.86	8600732/ 6	-Defiende las causas en la Justicia Militar de las reclusas Gleria TELECHEA,Brenda Cristina PIQUINELL,Ana BLANCO, Estela OXANDABARAT,María ALDAYA,Hélida FRANCO,y Matilde MARTINEZ.Aporta (15) y (16);CC:R,G.E. N° 709;Teléf.Est. Jurídico:91.39.07.Eval:B-2.(TT)

FICHA Nro. 20.405-7

- No se ubicó en el momento de la PREPARACION DOCUMENTAL.-

- Figura en el LISTADO de BAJAS del CE.PRO.DA.-

FECHA	DOCUMENTOS	ANTECEDENTES A REGISTRAR
09/10/84	C.N.C.P. 057/80 PERM. MDEO.	Aporta datos filiatorios: 2º Apellido: GARCIA; 2º Nombre: Martha; Fecha de nacimiento: 16/10/29; C.C. ARS 5883; C.I. 501.597; Ocupación: Ayudante Técnico M.A.P.; Domicilio: Chircas Nº 3824; Nombre de los padres: Juan y María.- (U)
4/12/85	8505854	Ver C.N.C.P. Nº 057/82 PERMANENCIA de Montevideo.- (U)

Impreso en

FICHA Nro. 20.416-4

- No se ubicó en el momento de la PREPARACION DOCUMENTAL.-

- Figura en el LISTADO de BAJAS del CE.PRO.DA.-

Fecha	Documentos	020422 ANTECEDENTES A REGISTRAR Fs 3
[illegible]		
08.05.84	8402822 pag.214	- Mayo/67- Integra lista de Candidatos, Lema "RENOVAR PARA AVANZAR", de afiliacion izquierdista en las elecciones realizadas en 1 Liceo Bauzá. EVAL A-2 Indica 1 Segundo apellido Perez, 2 Fecha de nacimiento 09.08.48, 3 Lugar de nacimiento Montevideo, 4 Estado civil casado, 5 C.C. BPB 10659, 6.C.I. 1.156.974, 7 Ocupacion Estudiante Fac. Odontologia, 8 padre Eduardo Ramon, 9 Madre: Isabel, 10 Domicilio: Inocencio Raffo Arrosa 945.- (B)

020423-0

BERTELLOTTI MUELA,
Eduardo César

UNIFICADA CON
No. 215.788-1

0204248

BERTELLOTTI MUELA,
Eduardo César

UNIFICADA CON
No. 215.788-1

FECHA	DOCUMENTOS	020428 ANTECEDENTES A REGISTRAR Fs 3
23/7/87	14.543/82	-Ampliación de "TESTIMONIO DE UNA NACION AGREDIDA"; - 1974:Integrante del Aparato Sanitario,sector Odontologico, reclutando a Edwin BENTANCUR,para dicho sector.Eval:A-1.(KE)
23/7/87	8701565/02	-04/06/87:En la fecha se establece que es funcionario del Partido Comunista.Eval:B-3.Apoyta(1)Ideología Política:Partido Comunista.(KE)

Impreso en

020429-7

BERTERRETCHE ACOSTA,
Omar Washington

FICHERO BXX

FECHA	DOCUMENTOS	020430 ANTECEDENTES A REGISTRAR Fs7
17/3/86	8504874/ 002	-05/09/85:En la fecha se establece que la causante es Inspectora de Jardín de Infantes de Enseñanza Primaria.Eval:A-1.(KE)
19.05.86	8505247/ 008	- Indica idem. doc. 8504874. EVALUACION: A-1.-(GM)
16.2.87	8605063.5	-18.11.86.Figura en una nómina de autoridades de Educacion Primaria.Integra el Cuerpo Inspector de la Inspeccion Nacional de Educacion Preescolar.EVAL:b-2. (ON)

Impreso en

020431-3

BERTERRETCHE, Juan

UNIFICADA CON

No. 020432-1

BERTERRETCHE VIÑAS, Juan Luis

Fecha	Documentos	20432 ANTECEDENTES A REGISTRAR
13.7.84	8404159	Consultados los Padrones Electorales se logra establecer que el nombre correcto del causante es: BERTERRETCHE VIÑAS, Juan Luis.- (K)
16/5-89.	PDC 1968 Canelones	Figura como 4to. Suplente para la Junta Electoral de Canelones por el PDC, Lista 1968, sub-lema "Candidatos Obreros".- (I)
16/5/89	29835/034	1971/1976: En información referente al P.S.U. obtenida por el Depto III/SID en este período el causante figura en la misma sin aportar otros datos. Eval: A-2(BR) FOEM: 13941.- Indica (1).-
16/5/89..	8901362/2	10/5/89. Figura como Redactor Responsable de "LA UNIDAD" publicación del Partido Socialista de Trabajadores. (MS)
13.6.89	8901538/1	29.5.89- Se tomó conocimiento que el causante integra la Comisión de Organización del MOVIMIENTO DE PARTICIPACION POPULAR (MPP). EVAL.C-6 (Q.A.)
20/6/89	8900728/2	LA UNIDAD Nº 44 - 6/3/89 - Indica idem a Doc. 8901362/ (U)
6/7/89.	8902055 Pag: 3.	01/JUL/89: Figura entre la nómina de Candidatos propuestos a votación para integrar la Dirección Nacional del MOVIMIENTO DE PARTICIPACION POPULAR. Eval: A-1. (MS)

Fecha	Documentos	20432 ANTECEDENTES A REGISTRAR 950
.Feb.89	8804518/2	16.12.88: en la fecha se llevó a cabo en el local del M.R.O., una reunión en la que participaron diferentes organizaciones uruguayas además de la representación del P.T. brasileño y el E.L.N. colombiano, siendo el tema central "la formación de un espacio popular revolucionario de liberación nacional y socialista", encontrándose el causante en representación del P.S.T.- Eval.B-2 (MS) 500556
22.05.90.	9001775/ 001.	28.03.90: Es entrevistado por órgano del MLN Mate Amargo (periodista Kintté Lucas) en su calidad de integrante del C.C. del P.S.T. y con motivo de la realización de un congreso de dicho partido entre los días 30 de mayo y 1º de abril.(AG).
05.03.91.	1002141. Publica	18.12.90."LA REPUBLICA"Pág: 07.Candidato a la Dirección del M.P.P. en Elecciones a realizarse el 19.12.90. (MS)
05.12.91.	1000013. Publica	26.12.90."LA HORA POP."Pág:03.Electo a integrar la Dirección del M.P.P. con 431 votos. (MS)
10.4.91	1002128 PUBLICA	21.12.90-"BRECHA"- Presentó informe sobre "Democracia" en el 1er. Congreso del MPP (MLN-PVP-PST/MRO-Ind) (AC)

FECHA	DOCUMENTOS	020432-1 ANTECEDENTES A REGISTRAR Fs. 11.
23.04.91.	9109307/2	1.03.11.90.Asiste en calidad de Dirigente Nacional del M.P.P. en la fecha y organizado por dicho movimiento al 1er."Cabildo Abierto" que se efectuó en Salto en el Cto. Deptal del F.A. y al 2do. "Cabildo Abierto" que se realizó en Villa Constitución en la Sede del F.A. EVAL: A-2. (MS)

Impreso en

FECHA	DOCUMENTOS	020433 ANTECEDENTES A REGISTRAR
13.7.84	8404159	- Consultados los Padrones Electorales se h blecer que el nombre correcto del causante es: BERTERRETCHE ACOSTA, Osvaldo Diego.- (K)
16.11.84	8409919/5 P/D	12.11.84:En la fecha arribó a nuestro país en calidad de "desexiliado".Eval.A-1.(ME)
25.3.88	8704899/ 21	25.9.87: el causante se encuentra entre las personas que percibieron sumas de dinero ó algún otro beneficio económico, a través del Programa de Emergencia 1985, elaborado por la Comisión de Repatriados.- EVAL:A-1.-(X)

Fs 5

HUGO RICHARD BERTETE AGUIRRE

FECHA	DOCUMENTOS	20434 ANTECEDENTES A REGISTRAR
6/9/84	8407045/ 1/19/22	Por Nota Nº 6720/84 de fecha 22/8/84 SE PLA.CO.DI. solicita aval al S.I.D. para BECA A BRASIL SE APRUEBA por Memorandum (A) Nº 1677/84 (P. Pedro) de fecha 28/8/84 (C.D. IN. 11/a (B)
	PAG. 25	IND. IDEM. ANOTACIONES YA EXISTENTES EN LA FICHA APORTA: CC. BRA 25317 - CI 1.438.592-7 F. NAC. 17.9.57. MDEO. DOMIC. (1984) TOMAS DIAGO 893/201 PROFESION. PERITO EN ING. MEC. - OSE. DOCENTE DE FAC. DE ING. - E CIVIL: SOLTERO. (E)

Impreso en

FECHA	DOCUMENTOS	020437-0 ANTECEDENTES A REGISTRAR
06.05.86	8501582/ 238	- Indica idem. a información ya registrada en la ficha, aportando : (8) C.I. 571.443-4,(9)Ocupación: Asesor Letrado,(10)Hijo de:Julio y Blanca, (11)Hermanos:Renée y Blanquita. EVALUACION: A-1.- (GM)
29.X.90	9004067/189	- Curriculum vitae del causante. Marca (12) O.C.: B.G.B. Nº4038 (13) Hijos: Marie Cecile, Marcela Inés y María Noel.-Eval.A-1.-(FE)

Impreso en

FECHA	DOCUMENTOS	020441 ANTECEDENTES A REGISTRAR
[illegible]		En Documento N° 1384(PD) del 15.5.80 se menciona al causante debiendo decir: Juan Carlos PAREZ NAVARRO.- (K)
8.10.84	8404159	-Consultados los documentos que dieron origen a la ficha se logra establecer que el nombre del causante es: HERTHEIER ARGOCHA, Ricardo.- (K).-

FECHA	DOCUMENTOS	020443-8 ANTECEDENTES A REGISTRAR FS
[illegible].12.81	10978 —	AFILIADO A LA U.S.C. Nº 09634 —
		Circ. — Secc. Sur Org. Mesas —
		F. Ingreso 21/04/65 Presentado por —
		— Rollo 02 (O.C.O.A.). A-1 (EM)
		Indica (1) Fecha de nacimiento: 1949; (2) Profesión Vendedor; estudiante secundaria.-

Impreso en [illegible]

Fs5

FECHA	DOCUMENTOS	20445-3 ANTECEDENTES A REGISTRAR
27/12/84	8410562/ 1/4/22	Por Nota Nº 2977/84 de fecha 7/12/84 S.E.PLA.CO.DI. solicita aval al SI.FF.AA. para BECA A ESPAÑA del causante. SE APRUEBA, por Memorandum (A) Nº 2198/84 de fecha 10/12/84 (G)

FECHA	DOCUMENTOS	020457 ANTECEDENTES A REGISTRAR Fs.3
26/4/89	8900547/5	08/03/89-En la fecha se establece que:su nombre figura ba en una agenda perteneciente al ciudadano argentino Ruben Carlos YANEVICH, que fuese encontrada en la vía pública junto a una determinada cantidad de material literario en su mayoría relacionado con la religión Evangélica.-Eval A-2-Aporta(1) domicilio: Pablo Davyt s/n Ombúes de Lavalle-Dpto.Colonia.-(R)

Impreso en [redacted]

BERTINAT, Mario Leonel

FECHA	DOCUMENTOS	020458 ANTECEDENTES A REGISTRAR R.5
13.7.84	8404159	- Consultados los Padrones Electorales se logra establecer que el nombre correcto del causante es: BERTINAT, Mario Leonel.- (K)
26/4/89	8900547/5	08/03/89-En la fecha se establece que:su nombre figuraba en una agenda perteneciante al ciudadano argentino Ruben Carlos YANEVICH que fuese encontrada en la vía pública junto a una determinada cantidad de material literario en su mayoría relacionado con la religión Evangélica.-Eval A-2-Aporta (7) domicilio:Valdense -Dpto.Colonia.-(R)

Impreso en [illegible]

FECHA	DOCUMENTOS	020460 ANTECEDENTES A REGISTRAR	Fs.3
26/4/89	8900547/5	08/03/89-En la fecha se establece que:su nombre figura ba en una agenda perteneciente al ciudadano argentino Ruben Carlos YANEVICH que fuese encontrada en la vía pública junto a una determinada cantidad de material literario en su mayoría relacionado con la religión Evangélica.-Eval A-2.-Aporta(1) domicilio:Jorge New_ bery 1214.-(R)	

Impreso en

BERTINO SGARBI de LOUIS, Magdalena Julia

Fecha	Documentos	20466 ANTECEDENTES A REGISTRAR
13.7.84	8404159	-Consultados los documentos que dieron origen a la ficha se pudo establecer que el apellido de casada correcto de la causante es LOUIS.- (K)
[illegible].05.91.	9004242/2	02.10.90.-Candidato para integrar la Comisión Directiva de la lista 3 de ADES por el período 1990/1992. Eval:B2. (AK).

BERTIZ VAZQUEZ, José

FECHA	DOCUMENTOS	020474 ANTECEDENTES A REGISTRAR 5-8
13.7.84	8404159	- Consultados los Padrones Electorales se logra establecer que el nombre correcto del causante es: BERTIZ VAZQUEZ, José.- (K)

Impreso en ...

Fecha	Documentos	20476 ANTECEDENTES A REGISTRAR
[illegible].11.84.	0142/76 Pág.020	-Año 1971:Según documentación incautada se establece que es Delegado del Comité "Estación Pocitos" del Frente Amplio.Eval:B-2.(KE)
11.X.85	. . . .	Se contestó en Memo(A) Nº 800/85 para D.E.T. (SS)
[illegible].09.986	8603819/1	27.08.986:Se establece que el causante es Secretario de Organización de la Agrupación "Eduardo Bleier" del P.C.U., cargo ocupado por Rúben TANCREDI hasta hace dos meses.- Eval:C-3 (AR)
6.9.86	8603909.1	02.SET.86:Es Secretario de organización de la agrupación "EDUARDO BLEIER" del P.C.U. que depende del Seccional "ALVARO BALBI", que tiene su local en Guayabos 1861. Eval.B-2 (BA)
6.9.86	8603726.1	21.AGO.86: Indica idem. Doc. 8603909.-Eval. B-3 (BA)
17.09.86	8603991-01	5.9.86: En la fecha se establece que el causante tiene una cerrajería ubicada en Rivera 2042,teléfono 4.61.09. Es de mencionar además que fue visto trabajando en la cortina metálica de un local a inaugurarse en Ejido 1467 que se llamará "Galería del Ejido".En el mismo lugar fueron vistos varios elementos militantes del PCU.Eval.C-3.(LM)
13.11.86	8604470/-01	09.10.86: Se establece que el causante es cotizante

FECHA	DOCUMENTOS	ANTECEDENTES A REGISTRAR 020476-8
	...///	de la Agrup. "Eduardo Bleier" del PCU. Aporta(4)(a) "RICARDO". Eval.C-3 (TL).-
30/01/987	3604744/1	29/OCT/986: En la fecha se establece que Ricardo Ramos, quien regresó de Mexico donde estúvo exiliado hacē 4 meces, fue integrado por el causante a la agrupación"Eduardo Bleier" del P.C.U..- EVAL.: B-3 (EG)
20.5.88	.....	17.05.88:Tomé nota Dpto.III/D.G.I.D.Memo N° 582/988.-

Impreso en

FICHA COMPLEMENTARIA

Documento		Antecedentes
Fecha	Origen	02077
20.12.85	D.0699/74	08.07.971: En la fecha, participó en una reunión realizada en la Facultad de Humanidades y Ciencias en la cual Domingo TORRES FERRO realizó una disertación sobre el tema:"La cultura de Cores en el resto del mundo".- EVAL:F-6 (AR)
15.6.88	. . . . .	Se contestó en memo(A)Nº 790/88 para S.M.A. (UU)

FECHA	DOCUMENTOS	20478 ANTECEDENTES A REGISTRAR	Fs-3
15.VI.988	. . . .	Se contestó S/A en Memo(A)N° 790/88 para S.M.A..-	
17.VI.988	8802399/4	Indica: Edad: 59 años en 1988, Prof. Ingeniero Civil (UU)	

Impreso en

020484-2

BERTOCHI, Ricardo

UNIFICADA CON

No. 020485-9

FECHA	DOCUMENTOS	020485 ANTECEDENTES A REGISTRAR
	Ej.Nac.	-Se ha manifestado en pocas oportunidades,pero en ellas ha denotado ideología de izquierda,siempre respaldada, y acompaña en los hechos a Juan Brum,informa a este, de lo sucedido en su ausencia y su actitud es de permanentemente callado,observando a los demás como reaccionan ante las incitaciones de aquel Concurre a las reuniones mencionadas con Juan Brum, y lo hacen generalmente una vez que se retiran de su trabajo. Tiene un hermano gemelo idéntico a él del cual se desconoce información.Indica(7)y(8)Aporta:(7)Lugar de trabajo:"EL DIA",(8)Cargo:Aprendiz.-
22.4.82	14013	-Indica datos filiatorios (FE).-
16.3.85	1435/79 pag.02	- Indica idem documento del Ejército Nacional. Eval.B-2 (TI).-
15.04.86	8600524/06	-6 a 12/01/86 : Integrante de las llamadas Tolderías Socialistas. Participó de un campamento de la Juventud Socialista en la Villa San Gregorio de Polanco (Dpto.Tacuarembó) realizado entre estos días, en el cual pasaron por video-cassette, una película

.../

Fs.4

FECHA	DOCUMENTOS	020485 ANTECEDENTES A REGISTRAR
	...///	sobre Nicaragua y recitales de Daniel VIGLIETI, Mercedes SOSA y Alfredo ZITARROSA. Eval.A-1 (TL)
09.12.88	8804129/3	-10/JUN/88: "figura como titular en la lista 45 Lema: Por la unidad y la participación de los trabajadores" en las elecciones del Sindicato de Artes Gráficas.- Eval:A-1.-(SM)

FECHA	DOCUMENTOS	020486 ANTECEDENTES A REGISTRAR
3.7.85	8502859/3	ABR/85:Por Resolución de la fecha del Ministerio de Salud Pública,el causante es restituído en el Hospital "PEREIRA ROSELL".-Eval:C-2(AD)
15.10.85	8505394/4	Aporta datos filiatorios.- Indica (9) al (12).- Aporta (9), Fecha de nacimiento: 03.08.46.- (10), Profesión: OTORRINOLARINGOLOGO/TECNICO III.- (11), Lugar de Trab.: HOSPITAL PEREIRA ROSSELL.- (12), Escalafón de Profesión: AAA-03.- Eval.C-1 (EG)

FECHA	DOCUMENTOS	020491-7 ANTECEDENTES A REGISTRAR	Fs.3.=
2.5.988	8801406/1-2	1.4.88:En la fecha se establece que integra la lista 518 (P.Colorado) lema "PROPUESTA GREMIAL" sub-lema "INTEGRACION" de la Asociación de Bancarios del Uruguay sector banca Oficial para el periodo 1988/1990 en el 25to. lugar a la Asamblea Representativa por capital.- Eval.A-1.-(FE)	

Impreso en

FECHA	DOCUMENTOS	ANTECEDENTES A REGISTRAR
		20492-5 (Fichero BXX) BERTOLA, Hugo H.
		19/11/86 Fue depurado por orden del Sr. Director. (TT)

Fs 11.

FECHA	DOCUMENTOS	020494 ANTECEDENTES A REGISTRAR
08.10.984	8408104 Pag.024	Por Telex de fecha 20/09/984 de la Embajada de Uruguay en Ginebra, se remite a la División Derechos Humanos del M.RR.EE., Nota RE/CONF.55/84 del 27/7/84 a la cual se anexa el informe del "Grupo de Trabajo sobre Desapariciones Forzadas o Involuntarias", confeccionado en Nueva York en Junio de 1984. En dicho informe se presenta el testimonio del causante, según carta firmada en Suecia, sobre la violación de los derechos humanos en Uruguay y Argentina, solicitando la investigación del secuestro de medio centenar de uruguayos en la República Argentina, destacando los nombres de Mario MARTINEZ y Sra. y Alberto CORCHS, así como la intervención del mencionado Organismo para salvar la vida de José Pedro MARQUEZ en Uruguay, gestionando su libertad. (CC) 40682-7 94316-7

Impreso en

020495-8

FECHA	DOCUMENTOS	ANTECEDENTES A REGISTRAR
23/ 03/88	--------	TOMO NOTA DPTO.III . MEMO 293/88
20.04.88	.....	Tomó nota Dpto.II(EXTERIOR).MEMO Nº 325/88.(ME)
26.04.88	8801226/ 002	142 9232 Indica idem docs. anteriores, aportando: 05.04.88: En la fecha se establece que conjuntamente con LuisSTOLOVICH (P.C), Juan Manuel RODRIGUEZ BAZ(IDI son los autores del libro titulado "EL PODER ECONOMICO EN EL URUGUAY". EVALUACION: A-2 (GM) 128438

Impreso en

JUNTA DE COMANDANTES EN JEFE
S. I. D.

20495-8

Dep. I Secc. E
Sub Secc. A/N
Ficha No. ..... Confec. .....

BERTOLA FLORES (a)"Francisco" Luis Eduardo
Apellidos Nombres

DOCUMENTOS: C/C. ..... C/I. 1.168.254 Montevideo
Serie No. No. Dpto.

OTROS DOC. .....
Pasaporte Lib. Enrol. etc.

NACIMIENTO: 28/11/1954 Montevideo
Fecha Lugar

DOMICILIO: Orinoco 5174 Ap.02 Tél. 59.20.02 Montevideo
Calle No. Teléf. Ciudad o Localidad

PROFESIÓN U OCUPACIÓN: Estudiante de Química

LUGAR: ..... **CARGO:** .....

IDEOLOGÍA POLÍTICA: ..... **CLASIFICACIÓN:** M.L.N.

DATOS COMPLEMENTARIOS SOLTERO
Est. Civil Cónyuge Hijos

.....
Otros familiares

Fs. 113 1/419 (AD)

R.E 2975/85

BERTOLA SANTOS MARIO LUIS

Fecha	Documentos	020496-6 ANTECEDENTES A REGISTRAR Fs.3
8.6.84	8403739/1 al 6	26.5.84.- Estuvo presente en el acto realizado en el domicilio de Gervacio MENENDEZ ALVARENQUE, sito en San José de Mayo de Villa Ituzaingó, en el que hizó uso de la palabra el Dr. Julio SANGUINETTI. Eval: A-2 (00)

BERTOLA SANTOS MARIO LUIS

Fecha	Documentos	020496-6 ANTECEDENTES A REGISTRAR	Fs.3
8.6.84	3403739/1 al 6	26.5.84 - Estuvo presente en el acto realizado en el domicilio de Gervacio MENENDEZ ALVARENQUE, sito en San José de Mayo de Villa Artigás, en el que hizó uso de la palabra el Dr.Julio SANGUINETTI.Eval:A-2 (00)	

FECHA	DOCUMENTOS	020498 ANTECEDENTES A REGISTRAR
04.9.84	8407004-1	-22/AGO/84:"LA HORA":Idem Lista 2201 y 90/971,aportando:Figura entre los Candidatos comunes del F.A que han sido desproscriptso recientemente.-(SM)
30.6.87	8701677-3	-Candidato como 4to.Suplente del Titular a la Intendencia Municipal,por las lista 1815,9990 y 20.001. Lema "P.D.C.".Sub Lema "Unidad Socialista".Por el Dpto. de Soriano.En las Elecciones Nacionales de 1984.Aporta (2) 2do.Apellido:PADILLA.Eval.A-1.(IM)

Fecha	Documentos	20500 ANTECEDENTES A REGISTRAR	P-6
06.10.84	8404159	- Consultado a los Padrones Electorales se logra establecer que el nombre correcto del causante es BERTOLAZZI MARCOS, Hebert Arnel.- (2)	

BERTOLAZZI BARCOS, Roemer Enzo

FECHA	DOCUMENTOS	20501 ANTECEDENTES A REGISTRAR 556
13.7.84	3404159	- Consultados los Padrones Electorales se logra establecer que el nombre correcto del causante es: BERTOLAZZI BARCOS, Roemer Enzo.- (K)
18.10.88	8802161 051	-DIC/87: En la fecha se establece que en el domicilio de Urenelly ABERO se efectuan reuniones donde participa el causante. Es de destacar que en el domicilio del mismo se efectúan reuniones cuando no se hacen las mismas en el primer domicilio citado. EVAL.:B-2(HA) Aperta (11)Domicilio: Ferrari Odette 4567

SA

Impreso en

JUNTA DE COMANDANTES EN JEFE
S. I. D.

20501-3-OR (FM)

Dep. I Sec. I
Sub Secc. A/N
Ficha No. ..... Confec. .....

F.7 E

(a) "Santiago"

BERTOLAZZI BARCOS (Apellidos) Roemer [illegible] (Nombres)

DOCUMENTOS: C/C. ..... (Serie / No.) C/I. 1.321.607 (Mdeo.) (No. / Dpto.)

OTROS DOC. ..... (Pasaporte / Lib. Enrol. / etc.)

NACIMIENTO: 24.09.52 (Fecha) Montevideo (Lugar)

DOMICILIO: Ariel 4594 (Calle) (11) Ferrari Odette Nro. 4567. (No. / Teléf.) Montevideo (Ciudad o Localidad)

PROFESIÓN U OCUPACIÓN: Empleado

LUGAR: Particular CARGO: .....

IDEOLOGÍA POLÍTICA: ..... CLASIFICACIÓN: .....

DATOS COMPLEMENTARIOS: Casado (Est. Civil) (Cónyuge) (Hijos)

..... (Otros familiares)

Fs. 105 / 409

(65)

R.E 2975/85

Fecha	Documentos	020508-8 ANTECEDENTES A REGISTRAR Fs:7
8.5.84	1826/79 pag.17	-AGO/79-Pasó a la clandestinidad.Eval:A-1(M).-
[redacted]	10978	AFILIADO A LA U.J.C. Nº 19687 Por el Dpto. de ——— Circ. ——— Secc. Cerro Org. Masas ——— F. Ingreso 25/04/69 Presentado por ——— ——— Rollo 03 (C.C.O.A.). A-1 (EM) Indica (10): Lugar de trabajo: Lechería (1969); (11) Dom. entre calles Francia y Rep.Argentina.-
8.10.84	8404159	Consultados los padrones Electorales se logra establecer que el nombre del causante es: BERTOLINI BOCCA [redacted] Daniel.- (K)
24.10.84	2809/79 Pág. 32	19.11.79:Por Requisitoria Interna Nº07/79 de la fecha se requiere su captura por haber violado la libertad provisional que gozaba.Requerido Nº1495.-Eval:A-1(AD)

JUNTA DE COMANDANTES EN JEFE
S. I. D.

20508-8

F.8

Dep. I Secc. E
Sub Secc. A/N
Ficha No. ..... Confec. .....

FS 184/503
(ON)

BERTOLINI ROCCA ABREU Daniel
Apellidos Nombres

DOCUMENTOS: C/C. ..... C/I. 1254910. Mdeo.
Serie No. No. Dpto.

OTROS DOC. .....
Pasaporte Lib. Enrol. etc.

NACIMIENTO: 19/04/54 Mdeo.
Fecha Lugar

DOMICILIO: Portugal 3360 Mdeo.
Calle No. Teléf. Ciudad o Localidad

PROFESIÓN U OCUPACIÓN: Jornalero

LUGAR: Taller mecanico CARGO: .....

IDEOLOGÍA POLÍTICA: ..... CLASIFICACIÓN: 26M

DATOS COMPLEMENTARIOS Soltero
Est. Civil Cónyuge Hijos

303696 9 205104 205138
Paders: Evangelina y Raul, Hermanos: Jorge y Mario.
Otros familiares
205179

BERTOLINI SAN MARTIN, Enzo Amadeo

FECHA	DOCUMENTOS	20509 ANTECEDENTES A REGISTRAR F3
13.7.84	8404159	- Consultado los Padrones Electorales se logra establecer que el nombre corrrecto del causante es: BERTOLINI SAN MARTIN, Enzo Amadeo.- (K)

Impreso en

FECHA	DOCUMENTOS	020514-5 ANTECEDENTES A REGISTRAR Fs. 3
30.1.987	8605002/1	09/NOV/985: Se establece que en la fecha se realizaron las elecciones en la Asociación de Docentes de Secundaria (ADES), siendo de destacar que la causante integre el Secretariado Ejecutivo, siendo elécta por la lista 2183 (fusión de la IDI, PDC y 99).- EVAL: A-2 (EG)
05.03.87	8604910-2	07.11.86:Indica Idem.Doc.8605002/1.Es de mencionar además que se encuentra entre los Pre-Candidatos propuestos por dicha lista para la elección del Comité Ejecutivo de la Federación Nacional de Profesores. Eval.B-2.(LM)
26.6.87	8701819-2	-23.5.87:Indica Idem.Doc.8605002/1.Eval.A-2.(LM)
22.12.88	8804290/8	-NOV/88:Según Boletín de ADES figura como titular de la Comisión Directiva así como pre candidato al Comité Ejecutivo de la Federación para las elecciones en Montevideo Lista 21-83/9 de tendencia PSU-PDP-PGP-IDI e INDEPENDIENTES.- (SM)

FECHA	DOCUMENTOS	20514 ANTECEDENTES A REGISTRAR	F.4
16.5.89	900100-19	-27.11.88:En la fecha se realizaron las elecciones en ADES (Asociación de Docentes de Enseñanza Secundaria),siendo electa la causante domo dirigente por la lista 21-83/9,la cual responde a Independientes , PSU,PDC,PGP e IDI.Eval.B-2.(LM)	

FECHA	DOCUMENTOS	020517 ANTECEDENTES A REGISTRAR
3/7/85	8501186	Ver C.F.C.P. Nº 6128/91 PERMANENCIA de Montevideo.- (U)
7.8.86	8602975	02/06/85:El semanario "LA JUVENTUD"(Nº32,pág.9);órgano oficial del Movimiento "26 de Marzo"(SEISPUNTOS), publica un artículo de la autoría del causante bajo el título "TRABAJADORES DE LA SEGURIDAD SOCIAL: Somos dueños de nuestro destino",en el cual se refiere a la celebración, el día 24/05/85, del primer año de constituída la Asociación de Trabajadores de la Dirección General de la Seguridad Social._(AD)
12.8.86	8602975	30/06/85:El semanario "LA JUVENTUD"(Nº36,pág.9);órgano oficial del Movimiento "26 de Marzo"(SEISPUNTOS), publica un artículo de la autoría del causante bajo el título "SIN SOLUCION DESTITUIDOS",en el cual se refiere a los constantes recalmos de diferentes gremios con referencia a la reposición de los destituídos.-(AD)
19.8.86	8602975	21/07/85:El semanario "LA JUVENTUD"(Nº39, ág.14),órgano oficial del Movimiento "26 de Marzo"(SEISPUNTOS), publica un artículo del causante titulado "Funcionarios y pasivos: La protesta de todos". En el mismo

Impreso en

...////

FECHA	DOCUMENTOS	020517 ANTECEDENTES A REGISTRAR fs.06
///...		se refiere a la realización de un acto, el día 16 de los corrientes en la Explanada de la Caja de Jubilaciones, organizado por la "Asociación de Trabajadores de la Seguridad Social" y la "Coordinadora de Jubilados y Pensionistas del P.I.T./C.N.T.".-(AD)
1.10.86	8602975	08/09/85: El semanario "LA JUVENTUD"(N°46,pág.10);órgano oficial del Movimiento "26 de Marzo"(SEISPUNTOS),publica un artículo de la autoría del causante titulado "Hacia donde vamos", el cual está referido a la situación social y económica por la que atraviesa la población de Uruguay.-(AD)
30/8/89	8902721/10	12/8/89- De acuerdo a resolución adoptada en el Encuentro Nacional Extraordinario del Mov. "26 de Marzo", el causante fue proclamado como Candidato a la Cámara de Senadores. Eval.:B-2.(F).-
23/10/90	9002586 001	23/2/90 "LA JUVENTUD": Publica un artículo el cual se refiere al Carnaval del Uruguay, como corresponsal de Cono Sur Press.- (AI) ... .- (I)

FECHA	DOCUMENTOS	020517-9 ANTECEDENTES A REGISTRAR	Fs.7
26.11.90	3002789/1	11.5.90.- "La Juventud": Publica artículo sobre el Primer encuentro de Entidades Negras del Cono Sur, como corresponsal especial de CSP (Cono Sur Press). (AJ)	

Impreso en

BERTOLINO SIRITTO, Luis Alfredo

FECHA	DOCUMENTOS	20526 ANTECEDENTES A REGISTRAR
13.7.84	8404159	-Consultado a los Padrones Electorales se logra establecer que el nombre correcto del causante es: BERTOLINO SIRITTO, Luis Alfredo.- (K)

JUNTA DE COMANDANTES EN JEFE : 020526-0

S. I. D.

Dep. I F.9. Sec. E

Sub Secc. A/N

Ficha No. ..... Confec. ....

(FM)

BERTOLINO SARITTO (a)"Emilio" Luis Alfredo

Apellidos Nombres

DOCUMENTOS: C/C. ..... C/I. .....

Serie No. No. Dpto.

OTROS DOC. .....

Pasaporte Lib. Enrol. etc.

NACIMIENTO: 06.08.42 Colonia

Fecha Lugar

DOMICILIO: .....

Calle No. Teléf. Ciudad o Localidad

PROFESIÓN U OCUPACIÓN: .....

LUGAR: ..... CARGO: .....

IDEOLOGÍA POLÍTICA: ..... CLASIFICACIÓN: M.L.N."SETSPUNTISTA"

DATOS COMPLEMENTARIOS Casado Angela A.BALLE GAREPE 138149

Est. Civil Cónyuge Hijos

Madre: Genoveva 303670-4

Otros familiares

R.E 2975/85

Ts. 124/431

(E6)

020527

FECHA	DOCUMENTOS	PETROLINO SCARPELLI — ANTECEDENTES A REGISTRAR Luis Alberto	F-3

cartas de su hijo y un revólver S. W. No.483.224 del cual no poseía guía ni tenencia, manifestando su padre que se lo habían comprado a una persona de apellido SILVERA que actualmente se encuentra en Buenos Aires; con respecto a su hijo nunca tuvo conocimiento que estuviera implicado en asuntos de drogas, ni detenido en los EE.UU.

En momentos que los funcionarios actuantes se retiraban del lugar, el Sr. Padre del titular sufrió una crisis cardíaca por lo cual fue internado de urgencia, dejando de existir. Enterado el Sr. Comisario de la Seccional 4ta. de Dpto. de Canelones, dispuso las diligencias pertinentes; se le practicó autopsia a los efectos de deslindar responsabilidades, siendo entregado el cuerpo a sus familiares.

En cuanto al causante, por no existir elementos de juicio fue puesto en libertad.-

(Antecedentes extraídos de la C.H.C.P. No. 194/80/Secc.4ta. solicitada por el causante a efectos de obtener la titularidad de una Agencia de Quinielas).- (CC)

5.3.80 1642
PD 062/80

5.3.80 1643
PD 063/80

-2.3.80 y 3.3.80.-Indican lo mismo que la anotación anterior.-Eval:A-1.(TT)

MICROFILMADO 28 ABR. 1984

FECHA	DOCUMENTOS	020527 ANTECEDENTES A REGISTRAR
08.08.84	8405418	-Ver C.H.C.P. N.º 194/80 DENUNCIA DE CAMIONES. Indica Estado Civil: Soltero; Nombre de los Padres: Luis Alberto y Perla. (L)

FECHA	DOCUMENTOS	20729 ANTECEDENTES A REGISTRAR 59
9.8.84 Pág.265 y 265.-	3363/74	12.08.74:En la fecha el Batallón de Infantería N°4 solicita su captura. 05.09.74:Por Requisitoria N°41/74 de la fecha se requiere su captura por sabérsele vinculado a las organizaciones sediciosas y haber pasado a la clandestinidad.Requerido N°951.-Eval:A-1(AD)
21.12.84	8408126 Pág.35	25.9.84.-POr Circular N°014/84 se deja Sin Efecto su requisitoria por no haber intervenido en su causa la Justicia Militar.-EVAL.A-1(L).
21.01.88	8702961 Pág.58	19.08.87: Funcionario público. En calidad de presupuestado dejado cesante por abandonar el país por motivos políticos. Expresa que fue destituído por razones políticas, manifestando su interés en retomar los cargos. Cabe destacar que la solicitud de reingreso del causante fue firmada por Ramón DE LEON por encontrarse el mismo en el exterior. Aporta(9) Dom.en Mdeo.;Carmen 545 Carmelo-Colonia, (10)Ocup.; Profesor de Literatura y Directorde Escuela. Eval. A-1(TL).-

9/A

FECHA	DOCUMENTOS	020531-0 ANTECEDENTES A REGISTRAR Fs.3
10.12.87	8704762.4	-14.11.87.En la fecha fue detenido,en la interseccion de las calles José Antonio Cabrera y Pernas,por personal de Radio Patrulla,junto a un grupo de personas , cuando realizaban una pegatina no autorizada solicitando la libertad de los Anarquistas Carlos y Julio PILO YAÑES y de E. BARREIRA.Aporta:(1)Edad:40 años en 1987, (2)Lugar de Nac.:Uruguay,(3)Domicilio:Salustio 3836,(4) Est.Civil:Casado.EVAL: A-2 (ON) 1890169 1817532 1880269

PERICO, I Carlos 53

FECHA	DOCUMENTOS	020533 ANTECEDENTES A REGISTRAR
12.11.84	8406577	-Ver C.H.C.P. No 2774/80 PERMANENCIA DE MIEDO.. (L)

Fecha	Documentos	020536 ANTECEDENTES A REGISTRAR
[illegible]-6.84 [illegible].216,250	4680/72 y 264.-	14.09.72:En la fecha el Bn.I.Nº7 solicita su captura por sabersele integrante del M.L.N. actuando con el alias de "Cecilia". 27.09.72:Por Requisitoria Nº88/72 de la fecha se solicita su captura por sabérsele vinculada al M.L.N. y haber pasado a la clandestinidad.Requerida Nº523.-EVAL.A-1(LM)
[illegible]12.84	8408126 pág.05	25.9.84.-Por Circular Nº014/84 se deja Sin Efecto su requisitoria por no haber intervenido en su causa la Justicia Militar.-EVAL.A-1(LM).

FECHA	DOCUMENTOS	020539 ANTECEDENTES A REGISTRAR
13.6.84 Pág.315	4680/72 y 366.-	7.10.72:En la fecha el Bn.I.Nº7 solicita su captura . 16.11.72:Por Requisitoria Nº100/72 de la fecha se solicita su captura por sabérsele integrante del M.L.N. y haber pasado a la clandestinidad.Requerido Nº574.-Eval:A-1(AD)
21.12.84	8408126 pág.05	5.9.84.-Por Circular Nº014/84 se deja Sin Efecto su requisitoria por no haber intervenido en su causa la Justicia Militar.-EVAL.A-1(LH).

FICHA Nro. 20.542-7

- No se ubicó en el momento de la PREPARACION DOCUMENTAL.-

- Figura en el LISTADO de BAJAS del CE.PRO.DA.-

Fs 11

FECHA	DOCUMENTOS	020544 ANTECEDENTES A REGISTRAR
21/7/84	8405199	-Ver C.H.C.P.No.008/80 Permanencia de Salto.-(RJ)

Impreso en

Fs 11

FECHA	DOCUMENTOS	020544 ANTECEDENTES A REGISTRAR
21/7/84	3405199	Ver C.H.C.P.No.008/80 Permanencia de Salto.-(RJ)

Impreso en

Fecha	Documentos	020560 ANTECEDENTES A REGISTRAR
11.8.84	8405783/ 006	En Consolidado de PME del 30.6.84: figura como: "LV" Cat."C" Unidad de Control: Reg.C.Mec.4 Radicado en Italia. Eval.A-1 (SI) 11103 10108
[illegible].10.84	8404159	- Consultados los padrones electorales se logra establecer que el nombre del causante es: [illegible] ANTONELLO, Sergio Adelino.- (K)
[illegible]/87	8702921/01	[illegible]/07/87: En la fecha se establece que está catalogado como izquierdista en la ciudad de Las Piedras, existiendo la posibilidad de que hubiera llevado la contabilidad del M.L.N. y posible participación en el asesinato de un Sr.Oficial de las FF.AA. Eval.C-2 (KE) 70112 3082 11096
[illegible].12.89	8903598/ 3	-Aporta: (1) C.I. 2.001.024. (2) Reg.Fot.Serie E 90326. (3) Dom.Luis A.de Herrera 3305.Apto.405.Secc.13a. (4) Hijo de Mario y María. EVAL: A-1. (A).

JUNTA DE COMANDANTES EN JEFE

S. I. D.

20560-9

Dep. I

Sub Secc. A/N

Ficha No. ..... Confec. .....

F.P. E

BERTONCELLO ANTONELLO Sergio Adelino (a) "JUAN"

Apellidos Nombres

DOCUMENTOS: C/C. CDA 33209 C/I. 46118 Canelones

Serie No. No. Dpto.

2.001.024.(1°)

OTROS DOC. Reg. Pot. Serie E 90326 (19884) (2)

Pasaporte Lib. Enrol. etc.

NACIMIENTO: 27.06.49 Mdeo.

Fecha Lugar

DOMICILIO: Baltazar Brum 559 4951 Canelones

Calle No. Teléf. Ciudad o Localidad

Luis A. de Herrera 3305 Apto. 405. Secc. 13a. (3) (1988)

PROFESIÓN U OCUPACIÓN: Empl. Dirección Impositiva

81250 40307

LUGAR: CARGO:

IDEOLOGÍA POLÍTICA: CLASIFICACIÓN: MLN

DATOS COMPLEMENTARIOS soltero

Est. Civil Cónyuge Hijos

300269-8 300270-6

Hijo de Mario y María. (4)

Otros familiares

R. E. 2975/85

FS 143/455 (3 H)

020582-3

BERTONI, José E.

UNIFICADA CON

No. 215868-1

020583-1

BERTONI ROMERO, José Enrique

UNIFICADA CON Nº 215.868-1

FECHA	DOCUMENTOS	020589 ANTECEDENTES A REGISTRAR Fs3
16.12.85.	8504969/ 2	-10.9.85:En la fecha la causante figura como Director del Liceo de Nueva Helvecia en el Departamento de Colonia.Eval:A-1.Aporta:(1)2do.Nombre:Josefa. (KE)
17.12.85	8504793/7	Indica IDEM.Doc. anterior.-Eval.A-1.-(FM)
23.12.85	. . . . .	Se contestó en Memo(A) Nº 986/85 para Dpto.II/EME (UU)
30/4/86	8503842/ 001(c)	-03/7/85:En la fecha se establece que la causante fue convocada por el Consejo de Educación Secundaria para ocupar Direcciones de Liceos.Eval:A-1.Aporta:(2) Apellido de Casada:FONT.(KE)
24.08.87	8503923/1	-Junio de 1985: Indica idem Doc. 8504969/2.- EVAL:A-1(Q)

FECHA	DOCUMENTOS	020591 ANTECEDENTES A REGISTRAR Pa 1
08/03/88	8704855/ 02	-10/11/87:En la fecha se realizó un acto en la Avda. Carlos María Ramírez y Agustín Muñoz, organizado por el PIT/CNT, asistiendo entre el causante. Debe agregar que durante dicho acto fueron distribuídos volantes que anteriormente fueron sacados de la Iglesia Sagrada Familia sita en Avda. Carlos María Ramírez 677. Eval:A-2.(KR)

Impreso en

FECHA	DOCUMENTOS	020592-2 ANTECEDENTES A REGISTRAR Fs.3
7/10/985	2250/75 Pág. 227	-DIC./974 - Figura en una nómina de sumarios iniciados a funcionarios de ANCAP, que no se presentaron a trabajar ante el emplazamiento efectuado por Resolución (D) 1988/7/73.- Por lo mencionado anteriormente se le sancionó con 15 días de suspensión.- EVAL.:A-1 (MS)
10.02.986	8505995/16	Aporta datos filiatorios.- Indica (7) al (10).- Aporta (7) , Estado civil: Casado.- (8), Cónyuge: Olga Ethel PALMER./ (9) , Padre de: Jorge.- (10), Hijo de: Lucía BERTORA.- EVAL.: A-2 (EG)
16.6.88	8702961/ 90	-19.08.87: Funcionario público. Fec.Ingreso: 16.9.58, Fec.Cese: 14.9.976. En calidad de presupuestado dejado cesante por haber sido procesado por la Justicia Militar. Expresa que fue destituído por razones políticas y gremiales, manifestando su interés en retomar el cargo. Aporta(11)C.I.: 607.816 Mdeo.. Eval.A-1(TL)

FECHA	DOCUMENTOS	20.592-2 ANTECEDENTES A REGISTRAR
25.7.89	8902337/1	13.7.89- "LA HORA POPULAR" (órgano de prensa del PCU) informa del fallecimiento del causante acaecido el 4.7.89. (CA)

Impreso en

FECHA	DOCUMENTOS	20.595-5 ANTECEDENTES A REGISTRAR ~~F. 8.-~~
10.02.986	8505995/16	Aporta datos filiatorios.- Indica (1) al (6).- Aporta (1), 2do.Nombre: José.- (2), Credencial Cívica: MEB 3643.- (3), Cédula de Identidad: 16.077.- (4), Fecha de Nacimiento: 29.02.24.- (5), Domicilio: Br.Artigas 4538 Ap. 305.- (6), Baja de ANCAP Nº 657 del 3.10.75 por CESSION .- EVAL.: A-2 (EG)

Impreso en

FECHA	DOCUMENTOS	20.595-5 ANTECEDENTES A REGISTRAR F. 8.-
10.02.986	8505995/16	Aporta datos filiatorios.- Indica (1) al (6).- Aporta (1), 2do.Nombre: José.- (2), Credencial Cívica: MEB 3643.- (3), Cédula de Identidad: 16.077.- (4), Fecha de Nacimiento: 29.02.24.- (5), Domicilio: Br.Artigas 4538 Ap. 305.- (6), Baja de ANCAP Nº 657 del 3.10.75 por CESESION .- EVAL.: A-2 (EG)

Impreso en

BERTRAN, Enriqueta

FECHA	DOCUMENTOS	020600 ANTECEDENTES A REGISTRAR F.3.-
15.10.85	8505394/4	Aporta datos filiatorios.- Indica (1) al (4).- Aporta (1), Fecha de Nacimiento: 15.07.30.- (2), Profesión: MEDICO SICOLOGO/TECNICO V .- (3), Lugar de Trabajo:Hosp.Dr.PEDRO VISCA.- (4), Escalafón de Profesión: ~~AAA~~-02.- Eval.A-1 (EG)

Impreso en

FECHA	DOCUMENTOS	020602. ANTECEDENTES A REGISTRAR Fs.3
28.7.86	8600036-1	LA SEMANA 28/DIC/985.- Pág.7.- Se informa que la Masonería Nacional designó nuevas autoridades asumiendo el causante, el cargo de Vice Gran Maestre de la Gran Logia del Uruguay,el que se extenderá hasta el 21/12/987.Se destaca que es Presidente del Consejo de Educación Primaria;fue asesor del gobierno argentino en educación de adultes desde 1970 1973.Secretario general de la Federación Uruguaya de Magisterio y cofundador y directivo de la Asociación Magisterial de Montevideo.Se inició en la Logia "Libres Pensadores" (1948-1958)en la que era secretario hasta su elección como vice gran maestre.Fue miembre suplente del Supreme Tribunal Masónico y es cofundador de la "Logia Ariel".- (EM)
16.9.86.-	8603693/ 002.007 al 010.-	-16.8.86: Firma como Presidente del Consejo de Educación Primaria, una disposición en la que se instrumenta la realización de los concursos para proveer - cargos de dirección de escuelas para el año 1986, en las que recogen aspiraciones de ADEMU, asociación - está que responde a intereses del P.C.U. y sectores ultras (IDI-PVP-MLN). Eval: A - 1 (MV).-

Impreso en

FECHA	DOCUMENTOS	ANTECEDENTES A REGISTRAR
13/11/86	8604437/1	03/10/86-"EL DIA" Pag.6 - Firmante de una carta de agradecimiento; fechada el 29 de setiembre y dirigidal al Ministro de Defensa Nacional, agradeciendo la colaboración prestada por el Ejército ante la emergencia que inhabilitó el local de la Escuela Gran Bretaña, como Presidente del Consejo de Educación Primaria.-(U)
26.5.87	8700669	En el quincenario "MATE AMARGO" del 4.12.86,Nº 10, pág.14, órgano oficioso del M.L.N.(TUPAMAROS), se informa que el 23 de noviembre llego al Uruguay el Gran Maestre Masón del Gran Oriente de Francia,Roger LEMAI, siendo recibido en audiencia especial por el Presidente de la República,encontrándose en compañia del consante y del Dr. Ruben OTATI JORGE.(OO)

ANULADA EL 14/3/88 (or)

MOTIVO: Unificado con la ficha Nº 176918-1

Impreso en

FECHA	DOCUMENTOS	ANTECEDENTES A REGISTRAR
		20610-2

BERTTOLLOTTI MUELA,
Eduardo César
UNIFICADA CON
Nro. 215.788-1

Impreso en

020617

26.1.985. D.8408252/09: Fecha de Ingreso en ANCAP: 9.2.957, BAJA: 29.9.84. CAUSA: En merito a lo que resulta del expediente No.204 989 a lo preceptuado en el artículo 17º del Reglamento de sanciones.=Eval.M-1.- Aporta (10) Dirección Felipe Cardozo Block 6-A No.2090 Apto. 204*-(FE)

15.3.85 [redacted] "LA HORA" - 1.9.84 - En la Pag. 3 se informa que integra la Comisión de la Salud, en representación del PUCVAM, nombrada por la Mesa de la Concertación Nacional Programática, que resolvieron apoyar la devolución del CASMU al Sindicato Médico del Uruguay.

FECHA	DOCUMENTOS	020619 ANTECEDENTES A REGISTRAR 83
31.7.85	8503380/1	14/6/85:"EL D'A" de la fecha informa que el Consejo de la Facultad de Veterinaria citóaal causante para el día 17 de los corrientes, a los efectos de ser reintegrado en su cargo.-(AD)
26.8.85	8503844/ 5 y 9.-	10/12/84:Candidato a 1er.suplente del 2do.titular por la Lista Nº1 "Aspciación de Docentes de Veterinaria",para las elecciones gremiales a realizarse en la fecha, en la Facultad de Veterinaria. 03/07/85:En la fecha se establece que el causante es Docente de la Facultad de Veterinaria.-Eval:B-2(AD)
02.11.85	8505784/1	"EL DIA" 18.10.85:Al proclamarse las Autoridades Universitarias, por la Corte Electoral, se establece que integra la Asamblea del Claustro de Facultad, orden Docente por Veterinaria.(ME)
30.6.86	8602441/5	29/04/86:Candidato a 1er. titular a la Junta Directiva por la lista "Dr. Constancio Castells" para las elecciones de la fecha del Sindicato Médico del Uruguay, por el período 1986/1988.Eval:A-1(AD)

Impreso en

FECHA	DOCUMENTOS	020619 ANTECEDENTES A REGISTRAR
21.11.87	0703459/4	1987 - Figura en 8vo lugar para integrar la Asamblea del Claustro(Sist. de Preferencial de Suplentes),por el orden Docente I, por la lista 93, de la Facultad de Veterinaria, en las Elecciones Universitarias. La mayoría de los integrantes de la mencionada lista son de tendencia frontepuplista.Eval:A-1 (CO)

MENTULO PAIS de RUIZ, Gladys Raquel

E-5

FECHA	DOCUMENTOS	020621 ANTECEDENTES A REGISTRAR
8.10.84	3404159	-Consultados los Padrones Electorales se logra establecer que el nombre de la causante es: MENTULO PAIS, Gladys Raquel.- (K)
10.7.985	0503383/1	27.6.985: En la fecha se establece que la causante junto a su esposo Angel Florencio RUIZ, el cual tiene un centro de reuniones en Young (Río Negro) en Parador "La Troa" concurriendo a el mismo otros activistas de izquierda como: Ruben BOTTA (Maestro Escuela No.52 quién fuera destituido); Jorge CABAÑEZ (Maestro Esc. No. 43 y Profesor de Liceo), Daniel CAPDEVILLA (Maestro Escuela No.17, había sido sumariado por malos tratos a niños) y una persona de apellido CASTELLI de Profesión Arquitecto. Es de mencionar que este matrimonio fueron procesados por pertenecer al M.L.N. (Tupamaros). Cabe agregar que la causante fue directora de una Escuela de 1er. Grado Rural en el Dpto. de Paysandú, actualmente se le creó un cargo de Sub-Dirección en la Escuela No.34 "Clemente Estable".-Eval.B-2.-(FE)

V502333

FECHA	DOCUMENTOS	ANTECEDENTES A REGISTRAR 56
13.02.86	8600170-1 502334 502335	07.01.86.- En la fecha se establece que la causante junto a su esposo son concesionarios de dos bares-restaurantes (o propietarios), situados en la salida de la ciudad de Young,sobre la ruta 3 ("Gral. Artigas") denominados "La Proa" y"Los Pinos".Dicha tenencia data ría de varios años siendo de destacar la numerosa concurrencia de personas a dichos lugares, en particular de viajeros.Es de mencionar además que la causante ha sido vista recientemente ingresar al domicilio de Teresa MANRIQUE de AGUILAR (viuda). En el domicilio de la misma se realizan frecuentes reuniones de personas de notoria filiación izquierdista,a saber:Jorge Cabañez,Clara Centurión de Cabañez,Seda Celeste Ferret, Iglesia de Meyer, Daniel Capdevilla,Estigarribia de Vignali,Atilio García, y Villaverde.Eval.A -1.(LM)
3*3.86	8600423/1	Indica idem al doc8600170, aportando que actualmente reside en la C. de Young, pto. Rio Negro, , desempeñandose como Sub-Directora de la Escuela No.34 de dicha ciudad.Eval.A-1.(ME)
9.3.87	8700058/01	-06 y 18/DIC/86: Entre estos días viaja a Cuba para participar en los festejos del 30 aniversario de la Revolución Cubana. Se señala además: 23/AGO/986: Junto a su esposo Angel Florencio Ruiz,

Impreso en [illegible]

...///

FECHA	DOCUMENTOS	ANTECEDENTES A REGISTRAR
	...///	comienzan a realizar un trabajo de captación de jóvenes, logrando hasta el presente reunir aproximadamente 20, con los que efectúan charlas políticas llegando a planificar una ocupación del Liceo de C.Young, lo que finalmente no se concretó por falta de apoyo. Aporta(10)C.I.:38.597, (11)Fec.Nac.: 14.01.939, (12) Dug.Nac.:C.Young, (13)Dom.:19 de Abril 1822 Young en 1986 (14)Ocup.:Pedicura y (15)Lug.Trab.:Escuela No.34 Young. Eval.B-2. (TM).-
15/JUL/987	8701829/8	15/JUL/987: El Mov."26 de Marzo" dividió el interior del País en Zonas, cada una de las cuales tiene un responsable.- La causante ha sido encuadrada como sospechosa de pertenecer al Movimiento, y podría ser la responsable de la Agrupación de Paso de los Toros.- EVAL.: A-2 (EG)

020621

64310

Impreso en

FECHA	DOCUMENTOS	ANTECEDENTES A REGISTRAR
28.8.987	8702961	Funcionario Pulico. Fecha de Ingreso: 11.3.1960 en calidad de Presupuestado, dejado cesante el 6.6.1975 por Prisión e procesamiento por Justicia Militar. Expresa que fue destituído por razones politicas, manifestando su interes en retomar el cargo.-Eval.A-1.-(FE)
26.2.988	8704520/1	AGO/987: En la fecha en el local de "MANOS DEL URUGUAY sito en Mdeo. casi 19 de Abril de la C. de Young comenzó a dictarse un Curso de tejido en lana virgen contando con una gran cantidad de participantes, posteriormente se comenzaron a tratar temas de neto contenido izquierdista lo que produjo la indignación de las participantes del curso motivando que el mismo siguiera con un total de 10 personas, es de mencionar que dicho cambio se realizó a partir que comenzaron a dirigir el grupo María ALGALARRONDA, Julia NOGUERA y Cecilia ROMAINA y la causante. Posteriormente se procedió a denominar el grupo como "PLENARIO DE MUJERES DEL URUGUAY tratando temas tales como: ASESORAMIENTO SOBRE LOS DERECHOS DE LA MUJER, DISTINTAS ACTIVIDADES DE LA MUJER EN LA SOCIEDAD y APOYO A LA CAMPAÑA NACIONAL PRO-REFERENDUM. Eval.A-1.-(FE)

FECHA	DOCUMENTOS	020621 ANTECEDENTES A REGISTRAR Fs. 9
30/8/89	8506845/2	26/11/85-Se constató que el Agregado Militar ruso, Cap. de navío Vladimir CLENSUNIC , acompañado de su esposa, y de su asistente Vladimir POUPYCHEV y Sra., alteraron el itinerario hacia el interior de la República, viajando directamente a Tarras del Arapey y de regreso pasaron por Young, donde almorzaron en el Restaurante LA PECA, acompañados de la estudiante y su esposo.- EVAL.A-2.-(U)
19.03.91	9004417/8	-oct/90:Actúa dentro del M.P.P. ,desconociéndose a que grupo pertenece dentro de la organización.-Eval: C-3.- (SM)

Impreso en

BERTULIO, Roque Issac Fs.3

FECHA	DOCUMENTOS	020623 ANTECEDENTES A REGISTRAR
16.04.84	8404159	-Consultado a los Padrones Electorales se pudo establecer que el nombre correcto del causante es: BERTULIO, Roque Issac.- (K)

Impreso en

Fs.

FECHA	DOCUMENTOS	020624 ANTECEDENTES A REGISTRAR
29.8.984	2417/79 Pág.001	Indica IDEM.Doc.0466.-Eval.A-1.-(FE) -FALLECIO 6/7/79.-

Fs.

FECHA	DOCUMENTOS	020624 ANTECEDENTES A REGISTRAR
29.8.984	2417/79 Pág.001	Indica IDEM.Doc.0466.-Eval.A-1.-(FE) -Fallecio 6/7/79.-

Fs

FECHA	DOCUMENTOS	020624 ANTECEDENTES A REGISTRAR
29.8.984	2417/79 Pág.001	Indica IDEM.Doc.0466.-Eval.A-1.-(FE) -FALLECIO 6/7/79-

FECHA	DOCUMENTOS	020633 ANTECEDENTES A REGISTRAR Fs3
9.9.85.	8504658/ 1 y 2	-Aporta información ya registrada en la ficha,agregando que: -27.8.85:En la fecha se establece que participó de los festejos que se llevaron a cabo por una organización denominada "COMUNIDAD DEL SUR",la cual cumplió 30 años de su iniciación aquí en Montevideo,-En la misma participaron Cooperativistas Suecos,Intelectuales Latinoamericanos y uruguayos,destacandóse el causante entre los últimos mencionados.Eval:A-2.(KE)
16/SET/986	8602913/023	17/JUL/986: En la fecha se establece que el causante integre el C.L.A.E.H. (CENTRO LATINOAMERICANO DE ECONOMIA HUMANA), en calidad de Secretario de Difusión. Dicho Centro se dedica a la investigación, capacitación y difusión en el campo de las Ciencias Sociales.- EVAL.: A-1 (EG)

PERDRIEL VESIO HUGO ALBERTO

Fecha	Documentos	020635-9 ANTECEDENTES A REGISTRAR Fs.7
22.5.84	8403146/1	2.5.84 -,Continúa en "L.V.". en el ámbito de la Armada.Eval:A-1 (OO)
20.7.84	8404337/1	13.6.84 - Continúa en "L.V." en el ámbito de la Armada.Eval:A-1(((OO)
23.0.84	84067U1/1	10.8.84 =Continua en "L.V." en el ambito de la Armada.Eval:A-1 (OO)
16.10.84	8408108/03	-17.9.84: Figura en una nómina actualizada a la fecha, de "LL.VV" (Cat. C) en el ámbito de la Armada. Eval.A-1 (TL)
11.06.85	0.1829/78 Pag.24/01	10.04.978:En acta labrada en el día de la fecha por pertenecer a las A.M.S.(Agrupaciones Militantes Socialistas), declara tener vinculaciones con:Luis SCUOTEGAZZA; Domingo CARELO;Jorge RODRIGUEZ;Ernesto DOMINGUEZ;Mirtha MPAGLIAZZO;Susana MOYA;Carlos SCHWEIZZER;Enrique FLORES;Marcelo FERNANDEZ;Guillermo COCCARO;Juan ANTUNEZ DIC-978:Figura en una nómina de personas detenidas en FUSNA pertenecientes al P.S.R.- INDICA:(5) al(8) APORTA:Est.Civil:Casado;Conyuge:Ana María SABATE ANAYA;Nombre de los hijos:Laura Gabriela y raúl Jaime;-Alias:"Sosa".- EVAL:A-2 (AR)

JUNTA DE COMANDANTES EN JEFE
S. I. D.

20635-9

F.8 E

Dep. I Sec. I
Sub Secc. A/N
Ficha No. ..... Confec. .....

B. 259
y
621

(CW)

BERVEJILLO BESIO (Apellidos) Hugo Alberto (Nombres)

DOCUMENTOS: C/C. ..... (Serie / No.) C/I. 1013918 (No.) Mdeo. (Dpto.)

OTROS DOC. ..... (Pasaporte / Lib. Enrol. / etc.)

NACIMIENTO: 12/04/48. (Fecha) Mdeo. (Lugar)

DOMICILIO: Michigan 1388 Ap.2 591851 (Calle / No. / Teléf.) Mdeo. (Ciudad o Localidad)

PROFESIÓN U OCUPACIÓN: Empleado.

LUGAR: Saman CARGO: .....

IDEOLOGÍA POLÍTICA: ..... CLASIFICACIÓN: AMS

DATOS COMPLEMENTARIOS Casado. (Est. Civil) Ana Maria Sabate Anaya. (Cónyuge / Hijos)

Hijo de:Brenda. Hno:Daniel. (Otros familiares)

R.E. Nb. 2975/86

BERMEJILLO, JOSE E.

Fecha	Documentos	020635 ANTECEDENTES A REGISTRAR 5-3
6.6.84	3403315/17	12.5.84 Se establece que figura entre los redactores del quincenario "INFORMACIONES", el que responde a sectores "progresistas" de la Iglesia Católica, afines a la Democracia Cristiana y al F.A., cuyo Director y Redactor Responsable es el Pbro. Pablo DABEZIES, sacerdote ampliamente vinculado a la izquierda. El causante es sindicado como dirigente juvenil democristiano. Eval.A-2 (SI)

Fecha	Documentos	20640 ANTECEDENTES A REGISTRAR
10.6.84 Pág. 244,251 y 216	4680/72	20.09.72:En la fecha U.S.A.M. "C.B.L." solicita su captu 28.09.72:Por Requisitoria N°89/72 de la fecha se solicit su captura por sabérsele vinculado al M.L.N. y haber pasado a la clandestinidad.Requerido N°528.- 21.11.72:Se establece que en la fecha fue capturado.- Eval:A-1(AD)
16.07.84	8404159	-Consultado a los Padrones Electorales, se pudo establecer que el nombre correcto del causante es: BERVEJILLO SEMPROLES; Roberto Walter.- (K)
31.3.85.	8502154/02	30.3.85: En la fecha se establece que se domicilia en Parque Posadas, Blok 6 Apto.1209.-Eval.A-1.-(FE) Aporta (15)) Domicilio
[illegible].5.85	8502157/1	-27.3.85."EL DIARIO" Firmante de un comunicado de integrantes del MLN recientementre liberados en el que se expresa la voluntad de integrarse al Frente Amplio sin ninguna condición, en actitud contraria a otros integrantes de dicho movimiento quienes manifiestan la intención de constituirse en un Partido Independiente.-(SN)

FECHA	DOCUMENTOS	020640 ANTECEDENTES A REGISTRAR Fs.7
14.5.85	8502292/5	10.4.85.0 Se establece que el causante conjuntamente con otros integrantes del MLN manifestaron en un comunicado sus discrepancias con los "HISTORICOS DEL MLN".El mismo se refiere a que declaraciones hechas por los "viejos" del MLN, contradicen un sentimiento de reconocimiento del F.A. como la herramienta fundamental para la lucha del pueblo a la cual le deben su liberación.- -La causa de estas discrepancias es que los "viejos" del MLN quieren conformar un grupo político independiente, lo que contraría la voluntad de quienes se manifestaron frenteamplistas.- -Manifestaron además,su compromiso de militar en los Comité de Base del F.A.,llevando adelante la linea política del mismo. - Cabe agregar que se autoidentifican como: "ex-presos políticos del 2do. piso del Penal de LIbertad" Eval.B-3 (EM)
21.5.85.	8502193/7	-Figura en una relación de liberados en la órbita de la Justicia Militar en el período del 1.3.85 al 28.3.85. Eval: A-1.(KE)
12.6.85	8501777	"BUSQUEDA"21.3.85.-Figura en una relación de reclusos que fueron liberados provisionalmente por orden de la Suprema Corte de Justicia en aplicación de la Ley de Amnistía.(LM).

FECHA	DOCUMENTOS	20640 ANTECEDENTES A REGISTRAR Fs.8
17.7.85	8502364/ 1	"CRONICAS ECONOMICAS" 8.4.85.-En la fecha se establece que el causante junto con otras personas los cuales se autoidentifican como "ex-presos políticos del segundo piso del Penal de Libertad" manifiestan su irrenunciable integración al Frente Amplio, los mismos mediante un comunicado señalan sus discrepancias con las declaraciones recientemente formuladas por otros miembros del MLN tendientes a conformar un grupo político independiente, el cual contraría la voluntad de quienes mantienen su convicción de frenteamplistas.Señalando que "en conclusión han aspirado a que el MLN (T) estuviera integrado al Frente Amplio el cual reafirman su compromiso de militar en los Comités de Base llevando adelante la línea política del Frente Amplio."(Ilm)
24.7.85	8503363/ 007	-Indica Idem Doc.N°8502193 y Doc.N°8501777.EVAL:A-1 (ON) Aporta fecha de liberacion 14.03.85.
24/4/86	8407483/ 005	07/9/84:En la fecha se establece que se encuentra detenido en el E.M.R.No.1, Celda2-D, Recluso No.880. Dirección en período ofensiva (1972) noviembre ó diciembre. Duro en interrogatorios. Ex comando del M. Piso S/B S.Militar.Izquierda Independiente. (izquier

...///

FECHA	DOCUMENTOS	020640-9 ANTECEDENTES A REGISTRAR
///...		pro-P.Comunista).Insonstante.EVAL:A-1.Aporta:(15) Alias:"BERME".-(RJ)
12.06.986	8502360/12	26/MAR/985: Se establece que en la fecha, el causante junto a otros integrantes del M.L.N.(T) reunidos en el Bar "LA REINA" (Garibaldi y Martín C.Martinez), brindaron una conferencia de prensa, donde se manifestaron frentemplistas, y criticaron la "Dirección Histórica" del Mov. luego de su liberación.- EVAL.: A-2 (RE)
30.06.86	8502199-7	-12.03.85:Idem "ocs.8502193 y 8501777.Eval:A-1.(SM)
14.11.89	8903610/1	18.10.89- En la fecha interceptó el paso de un Sr.Jefe del Ejército en la vía pública, manteniendo un diálogo en el cual le expresó que no sentía rencór hacia su persona. Es de señalar que dicho Jefe, fue quien lo detuvo e incluso hirió de bala, en su oportunidad. EVAL.A-1 (CA)

Fs. 10 E

Dep. I Sección I

Sub Secc. A/N

Ficha No. ..... Confec. .....

JUNTA DE COMANDANTES EN JEFE

S. I. D.

20640-9

(a)"Gustavo"

BERVEJILLO SEMPOLIS (Apellidos) Roberto Walter (Nombres)

DOCUMENTOS: C/C. MCA (Serie) 16.579 (No.) **C/I.** 1.556.261 (No.) Mdeo. (Dpto.)

OTROS DOC. (Pasaporte) (Lib. Enrol.) (etc.)

NACIMIENTO: 05.07.47 (Fecha) Montevideo (Lugar)

DOMICILIO: Lezica 5874 (Calle) (No.) (Teléf.) (Ciudad)

PROFESIÓN U OCUPACIÓN: Gerente

LUGAR: Fca. BERT S.A. **CARGO:**

IDEOLOGÍA POLÍTICA: **CLASIFICACIÓN:** M.L.

DATOS COMPLEMENTARIOS Casado (Est. Civil) (Cónyuge)

Madre: Lucia Hermanos: Teresa, Eloisa.-

(Otros familiares)

Fs. 098 Y 391 (EC)

R.E. No. 2975/85

FECHA	DOCUMENTOS	020643-3 ANTECEDENTES A REGISTRAR Fs.3
27.5.86	8505350. 10.	-5.9.85.Candidato por el Sistema Preferencial de Suplentes a la Asamblea del Claustro,de la Facultad de Medicina,lista Nº 136,lema:"A.D.U.R-Asociacion de Docentes de Medicina",por el Orden Docente. EVAL: B-2.(CH)

Impreso en

BESBODEI, Simón

FECHA	DOCUMENTOS	20649 ANTECEDENTES A REGISTRAR	Es
17.7.84	8404159	- Consultado el doc. 76/6 del años 1965 se logra establecer que el nombre correcto del causante es: BOSBODEI, Simón.- (K)	

DESIO QUINTANA , Carlos Andres Fs. 3

Ficha No. 20658

Fecha	Documentos	ANTECEDENTES A REGISTRAR
13.06.84	8402822 pag. 173 174	- Indica Idem al Doc. B25 D1 B75 D2166/65. Indica del 1 al 6. 1) Fecha de nacimiento: 13.05.40, 2) Lugar de nacimiento: Montevideo, 3) C.C. A.U.A. 11327 4) Carlos José, 5) Ema Celia. 6) Ocupación: Sub Jefe de Avda Italia del BROU. EVAL A-2 (B)

BESIO SALGUEIRO Evelio César P35

FECHA	DOCUMENTOS	020659 ANTECEDENTES A REGISTRAR
02.08.84	8405327	-Ver C.H.C.P. Nº 251/80 PERMANENCIA DE CANELONES. (L) Indica Domicilio: Ibiray Nº 314-Canelones; Ocupación: Auxiliar 3a.-A.F.E.. (L)
14.7.87	8701686.3	-Candidato como 3er. Suplente del 3er. Titular a la Junta Departamental, por la lista 190, lema: "P.D.C"; sublema: "SOCIALISMO-DEMOCRACIA-LIBERTAD", por el Dpto. de Canelones, en las Elecciones Nacionales de Nov.84. EVAL: A-1. (ON)

Impreso en

Fecha	Documentos	ANTECEDENTES A REGISTRAR
28.10.85	8505896. 002.	-3.10.85.En la fecha arribo a nuestro pais,via aerea, procedente de Frakfurt.EVAL:A-1.(ON)

BESPALI, Eugenio

Fs 3

FECHA	DOCUMENTOS	020673 ANTECEDENTES A REGISTRAR
16.07.24	8404159	- Consultado los Padrones Electorales, se pudo establecer que el nombre correcto del causante es: BESPALI, Eugenio.- (K)

Impreso en

BESPALI de CONSENS, Zura

65

FECHA	DOCUMENTOS	2068/4 ANTECEDENTES A REGISTRAR
16.7.84	8404159	-Consultado a los Padrones Electorales se logra establecer que el nombre correcto de la causante es: BESPALI, Zura.-(R)

Impreso en

FICHA Nro. 20.679-7

- No se ubicó en el momento de la PREPARACION DOCUMENTAL.-

- Figura en el LISTADO de BAJAS del CE.PRO.DA.-

FECHA	DOCUMENTOS	020687-0 ANTECEDENTES A REGISTRAR
16.04.86	8501582/026	- Se desempeñó cumpliendo funciones en Enseñanza Secundaria . Indica: (1) Apellido materno: ABAL, (2) C.C.: CBA 12.6 4,(3) Fecha de nacimiento: 12/12/39, (4) Domicilio: J. Roquena 2667, (5) Cargo: 2do. Secretario del M.RR.EE., (6) Hermana: María Teresita BUSI . ABAL. EVALUACIÓN: A-1.- (EK)

Fecha	Documentos	020690 – BESSIO ANTECEDENTES A REGISTRAR JOSE FRANCISCO.-
14.5.984	.....	– Se hizo Memo (A) No.708/84 para la U.T.U.(SS)-
14.5.984	DOC.8402759/095	– Fecha de Nacimiento: 16.9.45 – Nacido en Paysandú – C.C. KAA No. 19474 – C.I. 64.900 Paysandú , Contador Público, Hijo de: ARTURO BALDOMERO BESSIO LLEMES, MARIA LEANDRA COLOMBINO CACERES, domicilio en Bvar. España No.2178.- (SS)-

Fecha	Documentos	* 020691 - ANTECEDENTES A REGISTRAR Fs3
31.5.84	23090-83 Pág.91	-Indica Idem.Doc. 23691-83.Eval-A-1.(RE)
20.6.84	8404178/12	Figura en la nómina de pasajeros que viajaron el 15.6.84 en el buque "Ciudad de Mar del Plata II", desde Buenos Aires a Montevideo, acompañando a los requeridos Juan Raúl y "ilson FERREIRA Eval:A-1 (CO)Ind. 1 al 3. Aporta pasaporte No 361.119,fecha de nacimiento- 6.7.31 y lugar Uruguay.(CO)
25.1.85	8408032/2	Indica idem doc. 8404178.(ME)
21.2.85	8407973/74	15.9.84.-En la fecha se establece que:El causante figura como integrante de la lista 504 Mov.Nacional de Rocha del Partido Nacional en el Departamento de Soriano. Eval.A-1.(SN)
	11.4.85	Memo(A)311/85 para el Dpto.II/EME.-(i).-

FECHA	DOCUMENTOS	020692 ANTECEDENTES A REGISTRAR
[redacted]	30978	AFILIADO A LA U.J.C. Nº 18213 Por el Dpto. de ——— Circ. ——— Sec. 8c Org. Masas ——— F. Ingreso 16/11/68 Presentado por ——— ——— Rollo 01 (OCOAL. M (69))
3281	30978	AFILIADO A LA U.J.C. Nº 24582 Dpto. de ——— Circ. ——— Sec. 22 Org. Masas ——— F. Ingreso 15/03/71 Presentado por Luis Guerra ——— Rollo 03 (OCOAL. M (69))

Indica (6) Fecha de nacimiento: 9.9.53; (7) Ocupación: Estudiante Liceo IIBO (1968).-

F3

BESSIO MOURE, Omar Rodolfo

FECHA	DOCUMENTOS	020696 ANTECEDENTES A REGISTRAR
06/5/85	8501634 Pág.001	-12/2/85:"LA MAÑANA", electo Convencional por el Lema PDC (Frente Amplio) por el Dpto. de Montevideo, de acuerdo a las Elecciones Nacionales realizadas el 25/NOV/84. Aporta: (1)2do.apellido: MOURE; (2)2do. nombre: Rodolfo.-(RJ)
18.6.85	8501849/ 2	-Candidato a 3o Titular a la Cámara de Representantes,Candidato a 1er.Suplente del 29 Titular a la Cámara de Representantes,2do.Suplente del 28 Titular ala Cámara de Representantes y 3er.Suplente del 27 Titular ala Cámara de Representantes ppr el Dpto.de Montevideo,en la lista 808 Lema PDC,Sub-Lema "Frente del Pueblo",en las elecciones nacionales del 25 denoviembre de 1984.Eval:A-1. (KE)
27.10.88	8803792-5	-03.10.88:Militante de la Agrupación ANDA del P.C.U. la cual está funcionando dentro de la Institución misma.Eval.B-2.(LM)

FECHA	DOCUMENTOS	020697 ANTECEDENTES A REGISTRAR Fs.3
23.04.90	9000789/4	-07/NOV/90:Integra nómina de dirigentes de ASU (Asociación Sindical del Uruguay).Aporta (1)Dom:Rivera 5481 Ap.301 (Mdeo.)Eval:B-6.- (SM)

Impreso en

FICHA Nro. 20.701-9

- No se ubicó en el momento de la PREPARACION DOCUMENTAL.—

- Figura en el LISTADO de BAJAS del CE.PRO.DA.———————

FICHA Nro. 20.702-7

- No se ubicó en el momento de la PREPARACION DOCUMENTAL.-

- Figura en el LISTADO de BAJAS del CE.PRO.DA.-

FECHA	DOCUMENTOS	020718-3 ANTECEDENTES A REGISTRAR Fs.3
29/8/985	2250/75 Pág. 219	-DIC./974 - Figura en una nómina de sumarios iniciados a funcionarios de ANCAP, que no se presentaron a trabajar ante el emplazamiento efectuado por Resolución (D) 1988/7/73.- Por lo mencionado anteriormente se le sancionó con 15 días de suspensión.- EVAL.:A-1 (MS)
10.02.986	8505995/16	Aporta datos filiatorios.- Indica (7) y (8).- Aporta (7), Nombre del Padre: Lino.- (8), Nombre de la Madre: María.- EVAL.: A-2 (EG)

FICHA COMPLEMENTARIA

Documento		020737 ANTECEDENTES
Fecha	Origen	
15.06.90	9001509/6	-08.05.90.Se establece que el causante figura en una nómina de ciudadanos uruguayos que viajaron a LA HABANA(Cuba)vía Buenos Aires por la Compañía Cubana de Aviación.EVAL:B-2.(L).
27/5/88	.....	23/5/88:Tomó Nota Dpto.III/D.G.I.D. Memo No.630/88.-

FICHA Nro. 20.738-1

- No se ubicó en el momento de la PREPARACION DOCUMENTAL.-

- Figura en el LISTADO de BAJAS del CE.PRO.DA.-

FICHA Nro. 20.739-9

- No se ubicó en el momento de la PREPARACION DOCUMENTAL.-

- Figura en el LISTADO de BAJAS del CE.PRO.DA.-

FECHA	DOCUMENTOS	ANTECEDENTES A REGISTRAR
		20743-1
		BETACOR ALZUGARAY,
		José Adán.
		UNIFICADA CON
		Nro. 188833-9

Impreso en

FECHA	DOCUMENTOS	20745-6 ANTECEDENTES A REGISTRAR Fs 3
02/11/89	8902156/ 92/93	-Candidato por las Listas 238 y 239 (Gremial), Orden Docente, para integrar la Asamblea del Claustro y el Consejo de la Fac.de Odontología, en las Elecciones Universitarias del 15/6/89.EVAL:A-1.(RJ)

Impreso en

JUNTA DE COMANDANTES EN JEFE
S. I. D.

207454

Fs. 4 E
Dep. I Secc.
Sub Secc. A/N
Ficha No. ..... Confec. ....

Fs. 207 y 542 (RT) (RT)

BETANCOR SEREGNI Edwin
Apellidos Nombres

DOCUMENTOS: C/C. BCA 26.713 **C/I.** 767.139 (Mdeo.)
Serie No. No. Dpto.

OTROS DOC. .....
Pasaporte Lib. Enrol. etc.

NACIMIENTO: 16/8/937 Montevideo
Fecha Lugar

DOMICILIO: Durazno 2038 (Mdeo.) Tel: 41.76.78
Calle No. Teléf. Ciudad o Localidad

PROFESIÓN U OCUPACIÓN: Odontólogo

LUGAR: Colonia 1755 Apto.5 **CARGO:** .....

IDEOLOGÍA POLÍTICA: ..... **CLASIFICACIÓN:** P.C.

DATOS COMPLEMENTARIOS Casado
Est. Civil Cónyuge Hijos

.....
Otros familiares

R.E. No. 2975/85

Fs.F.

FECHA	DOCUMENTOS	020740 ANTECEDENTES A REGISTRAR
15/8/85	8502637	Ver C.F.C.P. Nº 494/82 PERMANENCIA de CANTIDADES.-(T)

BESSONAT DI MATTEO, Augusto César

FECHA	DOCUMENTOS	20750-6 ANTECEDENTES A REGISTRAR
17.7.84	8404159	- Consultados los Parones Electorales se logra establecer que el nombre correcto del causante es: BESSONAT DI MATTEO, Augusto César.- (K)
28/6/89	8901799/5 y 6	Candidato por las listas 241 y 242 (Gremial), por el Orden Docente, para integrar la Asamblea del Claustro y el Consejo respectivamente, por la Fac. de Derecho y Ciencias Sociales, en las Elecciones Universitarias del 15/6/89.EVAL:A-1.(RJ)

1335 ✓ 1052 1053

Impreso en

+ 9502975

JUNTA DE COMANDANTES EN JEFE 20750-6

S. I. D.

F.15

Dep. I Secc. E

Sub Secc. A/N

Ficha No. ..... Confec. ...

BESSONAT DI MATEO ..... Augusto Cesar .....
Apellidos Nombres

POSEE FOTO
FS. 130/439
(EG)

DOCUMENTOS: C/C. ..... **C/I.** 667.953 (Mdeo.) .....
Serie No. No. Dpto.

OTROS DOC. .....
Pasaporte Lib. Enrol. etc.

NACIMIENTO: 19.11.34 ..... Montevideo .....
Fecha Lugar

DOMICILIO: Avda. Centenario 2760 Ap.8 ..... Montevideo .....
Calle No. Teléf. Ciudad o Localidad

PROFESIÓN U OCUPACIÓN: Escribano .....

LUGAR: Domicilio ..... **CARGO:** ..... 500419 .....

IDEOLOGÍA POLÍTICA: ..... **CLASIFICACIÓN:** P.C. ..... 2344786 .....

DATOS COMPLEMENTARIOS Casado Gladys M.SANTOS CAMACHO José .....
Est. Civil Cónyuge Hijos

Madre: Adelina:- Hermano: Aníbal 3040557 1334772 .....
Otros familiares

R.E. 2975/85

020751-4

BETANCOR ALZOGARAY,

Oscar Daniel

UNIFICADA CON

No. 217.277-3

FECHA	DOCUMENTOS	ANTECEDENTES A REGISTRAR

20753-0

BETANCUR PEREIRA,
Beatriz Rosalía.
UNIFICADA CON
Nro. 19121-3

FECHA	DOCUMENTOS	020755-5 ANTECEDENTES A REGISTRAR	Fs.7
2.8.86	8602438/1	23/MAY/986-"LA DEMOCRACIA", pág.13:manifiesta que el martes 20 se realizó la primera audiencia oral y pública del juicio iniciado por el representante de la Iglesia de la Unificación, Steven Boyd, (Secta Moon) contra el causante, Juan Carlos López y Juan Carlos Serrés. Dicho juicio tuvo su inicio en 1984 a raíz de las distintas charlas públicas que realizó en una emisión radial, sobre las actividades de la Secta Moon en nuestro país y sus andanzas en otras partes del mundo, siendo por eso demandado con cargos de ofensa al culto, difamación e instigación pública a delinquir.-(Y)	

Impreso en

Fecha	Documentos	020763 ANTECEDENTES A REGISTRAR
[illegible]	[illegible]	[illegible]
[illegible].84	33090-83 Pág.94	-Indica Idem.Doc.23691-83.Eval-A-1.(KE)
23.7.84	8402993/11	16.3.84: Integra el Comité "Dr. Camilo d. Torrás" de la lista - NAB de C.Rosario.Eval.A-1 (SI)
9.5.86	8501633/ 001	-25.2.85 "LA MAÑANA":Electo Suplente a la Convención Nacional del Partido Nacional por la lista 19 por el Departamento de Colonia, en las Elecciones Nacionales del 25.11.84.-(BR).-

FECHA	DOCUMENTOS	020765 ANTECEDENTES A REGISTRAR
23.8.84 Pág.130 y	2258/75 146.-	22.04.75:En la fecha el Batallón de Infantería N°4 solicita su captura por,estando bajo el régimen de "Libertad Vigilada" no presentarse en los plazos establecidos. 29.05.75:Por Requisitoria N°23/75 de la fecha se requiere su captura por,estando bajo el régimen de "Libertad Vigilada" no haberse presentado en los plazos y lugar que la misma estipula.Requerido N°1130.- Eval:A-1(AL)

F.9 E

JUNTA DE COMANDANTES EN JEFE 020765-4

S. I. D.

Dep. I Sección

Sub Secc. A/N

Ficha No. ..... Confec. .....

(FM) (a)"Gastón"

Apellidos	Nombres
BETARTE BENITEZ	Cesar Omar

DOCUMENTOS: C/C. OBA 4.028 C/I. 2.897.800-0 San José

Serie No. C/I. No. Dpto.

OTROS DOC. ..... Pasaporte Lib. Enrol. etc.

NACIMIENTO: 23-01-46 San José

Fecha Lugar

Fs 9/300-

(56)

DOMICILIO: Arquímedes 1151 ..... Montevideo

Calle No. Teléf. Ciudad o Localidad

PROFESIÓN U OCUPACIÓN: Empleado

LUGAR: Frigorífico Las Piedras CARGO: .....

IDEOLOGÍA POLÍTICA: ..... CLASIFICACIÓN: .....

DATOS COMPLEMENTARIOS Casado

Est. Civil Cónyuge Hijos

Otros familiares

R.E 2975/85

FECHA	DOCUMENTOS	020775 ANTECEDENTES A REGISTRAR	F-3
26.7.85	8504014/14	-10.10.72:Encontrándose detenido en Bn.I.6 fue interrogado en actas acerca de su participación en reuniones subversivas en el "rancho de Gambetta",a las cuales habrían concurrido el Dr.Mario Navillat,J Heriberto Curbelo,Edgardo Lalane y otros,habiendo negado su participación. 18.10.72:Reinterrogado en Actas reconoce haber concurrido a dos reuniones con los nombrados,donde se trató la crisis bancaria,la Revolución Cubana,la detención de Rodríguez Belletti,etc.Los debates eran dirigidos por desconocidos. Reconoció que cuidaba desde 1966 una finca de Luis Alberto Diana,sita en Calle Artigas entre Mcal.Foch y Río Branco,la que le fue prestada a Heriberto Curbelo,para realizar reuniones del P.S.U. 7.11.72:Al no surgir elementos de juicio que permitieran su procesamiento,fue puesto en libertad. Su hermana María del Carmen en Nov/71 figura como candidato Nº 62 a la Junta Dptal.de San José por la Lista 1808(PDC-F.Amplio)para las elecciones nacionales de ese año. Su sobrino Ricardo Germán estuvo recluído en el EMR 1. Su sobrina Elisa Raquel está casada con el May(I)	

...///

FECHA	DOCUMENTOS	020775 ANTECEDENTES A REGISTRAR #4
	///...	Jorge R. Rodríguez González.Indica del (3) al (11) Aporta:CC:CAB Nº 2664;C.I.13.419 Dpto.S.José;Nac: . 47 años (en 1972);Lugar:Uruguay;E.Civil:Casado;Cónyuge:Rudeli Reyes Bauza;Hijo de:Ciriaco y Laura;Pío de Elisa Raquel y Ricardo Suárez Betarte;Hnos:Américo y María del Carmen.Eval:A-2.(FT)

Impreso en

FECHA	DOCUMENTOS	020776 ANTECEDENTES A REGISTRAR	43
25.7.85	8504014/24,5,6,8, 9,10,12, 20,21.22, 23,24,25, 26,27	-1971:Concurrió junto a su esposo y una persona de nombre "Elisa"(podría ser su hija) a un acto del P.S.U. Se adjunta fotografía. Feb/Mar/76:Visita junto a su esposo e hija a su hijo Ricardo Germán Recluso 1944 recluído en el EMR 1. Se adjunta conversación mantenida en dicho Establecimiento con su hijo. Su esposo era Teniente retirado de la F.A.U. Su hermano Julio César en el año 1972 estuvo detenido y desde 1966 cuidaba una finca sita en Artigas entre Mcal.Foch y Río Branco en la que se realizan reuniones del P.S.U. 1.5.84:Concurre al Acto de Conmemoración del "Día de los Trabajadores" desarrollado en la Plaza Arriaga de la C.San José. El esposo de su hija Jorge R. Rodríguez González es Mayor de Infantería. Aporta (1) al (7).2do;Apellido:MARTINEZ,Est.Civil:Casada,Cónyuge:José Luis SUAREZ MUÑOZ(F);Domicilio:Asamblea 350 (Dpto.San José);Hijos:Elisa Raquel y Ricardo Germán(Recluso 1944);Hnos:Julio César y Américo;Yerno:Jorge R. Rodríguez González(Mayor).Eval:A-2.(MT)	

FECHA	DOCUMENTOS	020776 ANTECEDENTES A REGISTRAR
27/6/87	8701264/1 179	Aporta información ya registrada en la ficha.- EVAL. A-1.-(U)

Impreso en

FECHA	DOCUMENTOS	020779 ANTECEDENTES A REGISTRAR Fs 29
12.7.84	4635/73 Pág.169	04.07.73:Por Requisitoria Nº40/73 de la fecha se requiere su captura por pertenecer a la ex-Convención Nacional de Trabajadores y haber pasado a la clandestinidad para conspirar contra el País.Requerido Nº G - 48.- Eval:A-1(AD)
17.7.84	8404159	- Consultados los Padrones Electorales se logra establecer que el nombre correcto del causante es: BETANCOURTE MARTINEZ, Raúl.- (K)
13.8.84	3353/74 Pág.339	21.10.74:Por Requisitoria Nº52/74 de la fecha se requiere su captura por sabérsele vinculado a actividades gremiales.Requerido G - 62.-Eval:A-1(AD)
04.12.84	8410361/2 P/D	24.11.984: En la fecha arribó a nuestro país.-Eval.A-1.(AD)
17.9.86	8603081	14/09/86:El semanario "LA JUVENTUD"(Nº99,pág.13);órgano oficial del Movimiento "26 de Marzo"(SETSPUNTOS),informa que el causante hizo uso de lapalabra el día 09 de los corrientes, en un acto realizado por la "Comisión de Vivienda del P.R.T./C.N.T.", de la cual el causante es su Coordinador.El tema abordado fue "Problemática de la Vivienda".-(AD)

Fecha	Documentos	020782 ANTECEDENTES A REGISTRAR
1.6.84 Pág.103	4680/72 119	13.07.72:En la fecha el Reg.C.9 solicita su captura por haberse evadido al procederse a su detención. 22.07.72:Por Requisitoria N°62/72 de la fecha se solicita su captura por sabérsele integrante del M.L.N. y haber pasado a la clandestinidad.Requerido N°371.-Eval:A-1(AD)
10.10.84	D.2743	Indica idem a Doc. N° 0144.- (SN)
19.3.79	D. 0375/79	Ampliando la anotación 1978 se establece: que el grupo integrado por el causante tuvo como fin en Colombia recaudar fondos para financiar los movimientos de izquierda uruguaya, así como difundir propagandas, concientización de masas y oposición al gobierno.- (SN)
21.12.84	8408126 Pág. 5	25.9.84.-Por Circular Nº014/84 se deja Sin Efecto su requisitoria por no haber intervenido en su causa la Justicia Militar.-EVAL.A-1(LN).
28/10/86	8602366/001	-Indica Idem.Doc. 25365/1275 anotación del año 1979. (KR)

Fecha	Documentos	020782 ANTECEDENTES A REGISTRAR	fs 11
28/7/87	8702352/002	27 y 30/6/87: En estas fechas fue visto en la Ciudad de San José. -05/3/81: Pág.1 del Diario "EL PAIS": Participó en el secuestro del Diplomático Miguel DE HERMAN RIBON, realizado por el M-19 en Bogotá (Colombia), también participó en el robo de 5.000 armas, realizado por el M-19, en complicidad con Víctor VIVANCO, Gelde o Geide y Alba Inés GONZALEZ SOUZA. En un enfrentamiento con Fuerzas Militares, habría sido dado por muerte.EVAL:A-1.Aperta: (7) Dom:Detumasí 374 San José. Cabe señalar que el domicilio que se aporta es el de sus padres.(RJ)	

FECHA	DOCUMENTOS	020785-2 ANTECEDENTES A REGISTRAR Fs.3.
10.7.87.	3701685/7	-Candidato en el 10mo. lugar a la Junta Dptal. por la lista 999 lema P.D.C sub-lema SOCIALISMO DEMOCRACIA LIBERTAD (M.G.P.) por el Dpto. de Colonia en las elecciones Nacionales de NOV/984.-Eval.A-1.-(FE)

Impreso en

FECHA	DOCUMENTOS	020787-8 ANTECEDENTES A REGISTRAR	Fs.05.
06.08.84	D.8404955 Pág.01.	-29.06.84.Se establece que mantiene contactos con el padre de la reclusa Elena VASILSKIS, Abraham VASILSKIS en el domicilio de éste, Cerro Largo 1255 Apto.406. EVAL.B-2 (P).-	
07-08-84	D.8405086 Pag. 02	6 JUL.84-En la fecha se establece que la causante mantiene contactos con Olga CASTRO, madre de la reclusa Elena VASILSKIS.Eval.:B-2 (EC)	

ANULADA EL 24/7/84
MOTIVO: UNIFICADA CON LA FICHA Nº 216169-5

Fecha	Documentos	ANTECEDENTES A REGISTRAR B-6
10/5/88	8801405/001	-ABRIL/88: Figura en el 60o.lugar del Sistema Ordinal de Suplentes de la lista 98 de AEBU para integrar la Asamblea Representativa (Capital) por el período 1988/1990, según elecciones realizadas en la fecha. Cabe señalar que dicha lista responde a la alianza P.D.C. y P.S.EVAL:A-1.(RJ)
[illegible].11.89	8902869/17	AGOS/89 - Candidato en el 11º lugar para integrar la Comisión Electoral de AEBU, en representación de la lista 98 (Tendencia P.C.P.,P.S.U. y F.A.),para el período 89/91.Eval:A-1 (GC)

BETHENCOURT ZERTA, Antonio María

FECHA	DOCUMENTOS	020799 ANTECEDENTES A REGISTRAR	fs-f.
8.10.84	3404159	- Consultados los Padrones Electorales se logra establecer que el nombre del causante es: BETHENCOURT ZERTA, Antonio María.- (K)	

Impreso en

JUNTA DE COMANDANTES EN JEFE

S. I. D.

20799-3

F.9

Dep. I Secc. I

Sub Secc. A/N

Ficha No. ..... Confec. .....

E

(a)"Guillermo"

BETHENCOURT ZETTA — Antonio María

Apellidos — Nombres

DOCUMENTOS: C/C. ..... C/I. 14.280 Flores

Serie — No. — No. — Dpto.

OTROS DOC. .....

Pasaporte — Lib. Enrol. — etc.

NACIMIENTO: 03/06/1942 — Flores

Fecha — Lugar

DOMICILIO: Artigas 424 — Trinidad - Flores

Calle — No. — Teléf. — Ciudad o Localidad

PROFESIÓN U OCUPACIÓN: Estudiante

LUGAR: U.T.U. CARGO: .....

IDEOLOGÍA POLÍTICA: ..... CLASIFICACIÓN: M.L.N.

DATOS COMPLEMENTARIOS CONCUBINO

Est. Civil — Cónyuge — Hijos

.....

Otros familiares

Fs 109/414 (AD)

R.E 2975/85

FECHA	DOCUMENTOS	ANTECEDENTES A REGISTRAR
18.4.85	8502349/8	Indica idem al doc. 12221/982.Eval.A-2.Indica(10)Lugar de trabajo:Escuela No. 12 de Montevideo,(11)Dom. Libertad 2605.(ME)
4.2.86	8600420.2	-25.1.86.En la fecha figura en la nomina de pasajeros del vuelo 9069 de Aerolineas Cubanas,con destino a LA HABANA (Cuba).Cabe agregar que del 27 al 31.1.86 se realizo en dicha ciudad el "Congreso de Pedagogia 86",el viaje fue organizado por "Servicios Integrales".Aporta:(12)Pas:394608.EVAL:B-1.(ON)
.3.86	8600306/003	-05/02/86:En la fecha figura en una nómina de pasajeros del vuelo de Cubana de Aviación procedente de Cuba.Eval:B-2.(KE)
8.3.86	8600336/005	-Aporta información ya registrada en la ficha. Eval:A-2.Aporta:(13)Domicilio:Obligado 1383/101. (KE)
.11.87	8702961/Pág.37	-19.08.87: Funcionario público. F.Ing.:OCT/974. F.Cese: OCT/82. En calidad de presupuestada dejada cesante por Pase a Disponibilidad. Expresa que fue destituída por razones políticas, manifestando su interés en retomar el cargo. Aporta(14)Dígito C.I.:7. Eval.A-2 (TL).-

≑ BETIZAGASTI, Juan ≑

FECHA	DOCUMENTOS	020813 ANTECEDENTES A REGISTRAR	F. 3.-
15.10.85	8505394/4	Aporta datos filiatorios.- Indica (1) al (4).- Aporta (1), Fecha de Nacimiento: 16.08.27.- (2), Profesión: MEDICO/TECNICO III.- (3), Lugar de Trabajo: CENTRO AUXILIAR SARANDI DEL YI.- (4), Escalafón de Profesión: AAA-04.- Eval.A-1 (EG)	

Impreso en

FECHA :	DOCUMENTOS	020814 ANTECEDENTES A REGISTRAR Fs3
7.6.85.	8503012/1	-24.5.85:"LA DEMOCRACIA":Pág.5:30.5.85:Se postula para el Tribunal de Honor en calidad de suplente para las elecciones internas del Colegio de Abogados,lista "Por el Derecho y la Profesión".(KE) Aporta:(1)Abogada.
1.7.85	8503264/1	-6.6.85:"BUSQUEDA":Integrante de la Comisión Fiscal del Colegio de Abogados.(KE)

FECHA	DOCUMENTOS	020831-4 ANTECEDENTES A REGISTRAR Fs.3
26.2.86	8600420.2	-25.1.86.En la fecha partio con destino LA HABANA (CUBA),en el vuelo 9069 de Aerolineas Cubanas,para concurrir al "Congreso de Pedagogia 86" a realizarse del 27 al 31.1.86,en dicha ciudad.Aporta(1)PAS:2826-60,(2) Fec.Nac.27.4.56.EVAL:B-1.(ON)
10/03/86	8600501/ 004	-05/02/86:En la fecha figura en una nómina de pasajeros del vuelo de Cubana de Aviación procedente de Cuba.Eval:B-2.Aporta:(3)Lugar del Nacimiento:Oriental (KE)
10/03/86	8600736/ 007	-Indica Idem.Docs.Anteriores.Eval:A-2.Aporta:(4)Domicilio:26 de Marzo 3292.(5)Profesión:Maestra.(KE)
03.06.986	8505986/3	20/OCT/985: Se establece que en la fecha se realizaron las Elecciones Gremiales de ADEMU (Asociación de Maestros del Uruguay), siendo de destacar que la causante intégra la lista Nº 3, como candidata al Nuevo Secretariado Ejecutivo de la Asociación.- Cabe señalar que dicha lista pertenece al P.Comunista EVAL.: A-1 (EG)
03.06.986	8505828/4	Indica Idem Doc. anterior.- EVAL.: B-1 (EG)
03.06.986	8505988/4	Aporta información ya registrada en la ficha.- EVAL.: A-1 (EG)

FECHA	DOCUMENTOS	20831-4 ANTECEDENTES A REGISTRAR
14.07.86	8602536/02	-24/05/86: Figura en calidad de 4o.Suplente del 13er. Titular como candidata al Secretariado Ejecutivo de la Lista 100 de la Federación Uruguaya del Magisterio(FUM) en las elecciones realizadas en la fecha. Eval.B-2(TL)
28.07.86	8602681/01	-Indica idem doc.8602536, aportando: que en un panfleto referente al porqué y principios de la Lista 100 figuran maestros de escuelas ubicadas dentro de la zona de Responsabilidad, entre los que se encuentra la causante. Aporta(6)Lug.Trab.:Escuela No.66. Eval.A-1 (TL)
04.08.86	8603302/02	= 05.07.86: Se constató la presencia de la causante en un acto realizado por la Coordinadora "T" del F.A. en la intersección de José Belloni y Tte. Rinaldi, en conmemoración de los 13 años de la muerte del militante socialista Walter [redacted]. EVALUACION:A-1.-(GM)
29/1/88	8800267/005	-Indica idem a Doc.8600429/2.EVAL:B-2.(RJ)
29/1/88	- - - -	-Se confeccionó P.I.No.002/B-I/986 para el Dpto.II del E.M.E.; Sub-Jefe del E.M.C.F.A. (INT.); 2da.Div. del E.M.C.A.; Ayudantía del 2do.Cte. de la E.E.I. y D.N.I. I.(RJ)

FECHA	DOCUMENTOS	020832-2 ANTECEDENTES A REGISTRAR Fs.3.-
6.8.87	201678/5	Candidato en el 2º lúgar a la Junta Dptal. por la lista 1808 lema PDC sub-lema FRENTE DEL PUEBLO por el Dpto de Tacuarembó en las elecciones Nacionales de NOV/ 984.-Eval.A-1.-(FE) APORTA (1) 2do. Apellido: BUENO

Impreso en

BETTONE, Washington

FECHA	DOCUMENTOS	020842 ANTECEDENTES A REGISTRAR	Fs. 7
8.10.84	8404159	- Consultados los Padrones Electorales se logra establecer que el nombre del causante es: BETTONE, Washington.- (K)	

Impreso en

* BETUCCI ROSST, Lina *

FECHA	DOCUMENTOS	20.845-4 ANTECEDENTES A REGISTRAR F.3.-
31.08.85	8504372/2	05.09.85: Se establece que en la fecha se realizarán las Elecciones Internas de la Asociación de Docentes de la Universidad de la República (ADUR - Facultad de Humanidades y Ciencias), siendo de destacar que la causante intégra las listas como candidata a integrar el Claustro General, y el Claustro de Facultad.- Eval.B-2 (EG)
30.10.85	8505784/1	"EL DIA" 18.10.85: Al proclamarse las Autoridades Universitarias, por la Corte Electoral, se establece que integra la Asamblea del Claustro de Facultad, orden docente por Humanidades y Ciencias.Indica(1)Prof.Docente de Humanidades y Ciencias.(ME)
30.10.85	8504120/82	ELECCIONES UNIVERSITARIAS/SET/85:Indica(2)2do.nombre Julia.Eval.A-1.(ME)

Impreso en

FECHA	DOCUMENTOS	20.845-4 ANTECEDENTES A REGISTRAR F. 4
23.3.988	8702961/7	-Funcionaria Publica.-Fecha de Ing:1.X.66 en calidad de-presupuestada, dejada cesante en MAY/974 por renuncia Compulsiva*Expresa que fue destituida por razones politicas, manifestando su interes en retomar su cargo,-Eval.-1.- APORTA (3) Fecha de Nac.:23.9.940 (4) C.I. 1.539.536 (5) Com.: Rambla Ghandi No.373.- (FE)

FECHA	DOCUMENTOS	020846 ANTECEDENTES A REGISTRAR Fs3
12.8.85	8504038/ 060	-26.7.85:En la fecha se establece que figura en el 2do.Lugar en el sistema Ordinal de Suplentes al Consejo de Disciplina,de la Asociación de Bancarios del Uruguay".Lista 1955.Lema "Democracia Sindical,Unidad y Lucha".Sub-lema "Participación" por el período 1985-1987.Cabe señalar que integra esta lista el dirigente del P.VP Hugo CORES.Eval: -1.(KE)
15/08/86	860 2290/013	-ABRIL/86 : Figura en el 3º. lugar para integrar el Consejo Directivo y en el 3º. lugar para integrar la Asamblea Representativa (Capital) de la Banca Oficial por la lista Nº 1955 de AEBU, Lema DEMOCRACIA SINDICAL "UNIDAD Y LUCHA", Sub-lema "PARTICIPACION" por el período 1986 - 1988. Es de señalar que las tendencias de dicha lista son: IDI, PVP y MLN (T). Eval.:A-1 (RJ)
28/4/87	8700311 035	-21-22/9/85.En la fecha se establece que quedó integrada la Mesa Sindical del MLN. Cabe destacar que dentro del sector sindical se crearon diferentes comisiones, donde la causante figura en la denominada Congreso PIT-CNT. Eval.: A-2. (AC)

FECHA	DOCUMENTOS	030846 2- ANTECEDENTES A REGISTRAR
3.5.88	8801497/ 01	-ABR/88: Figura en el lugar 38e, para integrar la Asamblea Representativa (capital) de la lista 1955 de AEBU sector Banca Oficial por el período 1988-90. Cabe señalar que dicha lista responde al P.V.P. EVAL A-1 (TL).-

FECHA	DOCUMENTOS	20851 ANTECEDENTES A REGISTRAR
5/12/85	8505876	Ver C.H.C.P. Nº 4067/81 PERMANENCIA de Montevideo.- (U)

Impreso en

FECHA	DOCUMENTOS	020852 ANTECEDENTES A REGISTRAR
5/12/85	8505876	Ver C.H.C.P. Nº 4067/81 PERMANENCIA de Montevideo.- (U)

Impreso en

FECHA	DOCUMENTOS	020853-8 ANTECEDENTES A REGISTRAR Fs.3
13.11.85	8505048.4	-18.9.85.En la fecha se establece que la causante se desempeña como Maestra Directora de las escuelas N°65 y N°67,sita en Sarandi 207 Tel.955027 en la Ciudad Vieja.EVAL:B-1.(CN).
21.05.86	8505243/ 002	- Indica idem. doc. 15.210. EVALUACION: B-3.-(GM)

Impreso en

FECHA	DOCUMENTOS	020856-1 ANTECEDENTES A REGISTRAR Fs.7
24.5.88	8702961	19.8.87:Funcionario Público.Fecha Ingreso:No figura, en calidad de Presupuestado,dejado cesante el año 978 por No figura.Expresa que fue destituído por razones políticas, manifestando su interés en recuperar su cargo.EVAL:A-1. Aporta:(5)Dom.:José Enrique Rodó 2270 Apto.202. (M.C.)

Impreso en

FECHA	DOCUMENTOS	020860-3 ANTECEDENTES A REGISTRAR Fs. 3
17.08.89	8902585 Pág 948	.-Visita a su padrastro, ARBALLO SANTOS, Adhemar Washington, recluso No.2301 en el EMR I, quien fue procesado por pertenecer al PC. Aporta: (1) 2do. Apellido: VALIENTE. (2) "do. Nombre: Maria. (3) C.I. 1.309802, de Mdeo. (4) Lugar Nac. Uruguay. (5) Dom. Mdeo. (6) Ocup. Vendedora. (7) Lugar de Trab. 18 de JULIO 1091. Eval.: A-1 (A).

Impreso en

BEZERRA, Andesito

FECHA	DOCUMENTOS	20881 ANTECEDENTES A REGISTRAR 53
17.7.84	8404159	- Consultado el documento que dió origen a la ficha se logre establecer que el nombre correcto del causante ES: BEZERRA, Andesito.- (K)

Impreso en

FECHA	DOCUMENTOS	020906 ANTECEDENTES A REGISTRAR	56
.84	8402939/7	En Consolidado de P.M.E. al 31.3.84 figura como Libertad Vigilada Cat "C" controlada por el Bn.I.3,habiendo fijado domicilio. Eval:A-1 (00)	
17.7.84	8404159	- Consultados los Padrones Electorales se logra establecer que el nombre correcto del causante es: BIAGIONI PASTORINO, Daniel.- (K)	

JUNTA DE COMANDANTES EN JEFE
S. I. D.

(FM) 20906-4

F. 7

Dep. I — Sección E

Sub Secc. A/N

Ficha No. ..... Confec. .....

Ts 242/549

(ON)

.BIACIONI..PASTORINO... .Daniel.....
Apellidos — Nombres

DOCUMENTOS: C/C. ..... C/I. 1325214 Mdeo.....
Serie — No. — No. — Dpto.

OTROS DOC. .....
Pasaporte — Lib. Enrol. — etc.

NACIMIENTO: 20/11/53 Mdeo.....
Fecha — Lugar

DOMICILIO: Santa Rosa 6507 502508 Mdeo.....
Calle — No. — Teléf. — Ciudad o Localidad

PROFESIÓN U OCUPACIÓN: Est. Universitaria.....

LUGAR: ..... CARGO: .....

IDEOLOGÍA POLÍTICA: ..... CLASIFICACIÓN: 26M.....

DATOS COMPLEMENTARIOS Soltero.....
Est. Civil — Cónyuge — Hijos

302859-4

Hijo de: Olga y Julio, Hno: Rosina.....
Otros familiares

302858-6 R.E 2975/85

FECHA	DOCUMENTOS	ANTECEDENTES A REGISTRAR Ficah no. 20913-0
17.07.84	8402822 pag. 753	Indica Idem al Doc. 24374/83. EVAL A-2 (B)

Impreso en

FECHA	DOCUMENTOS	020914 ANTECEDENTES A REGISTRAR
6.9.84	8407272/10	-27.8.84 "VANGUARDIA NACIONAL" No. 1, en su edición de la fecha publica un artículo en el que se informa que en el período comprendido entre 1940 y 1955 el principal sostén de la acción marxista en los medios juveniles fue la Seccional estudiantil la cual funcionaba directamente dentro del Partido Comunista, nombrandose a la causante como Diregente de la Seccional estudiantil y organizadora del Comité coordinador de la Juventud Comunista en 1948.- (MB)
14.08.85	D.3367/74 Pag.04	DIC/974:Aporta información registrada en Doc.3598 (23.10.973).- (AR) EVAL:A-2
16.12.85	8506880/1	"LA HORA" 12.12.85:En la fecha este semanario envía sus condolencias a los familiares de la titular con motivo del fallecimiento de la misma en México.(ME)
19/08/87	8702839/01	-21/06/87:En la fecha se establece que una familiar de la causante de apellido DUTHEMIT,está casada con el Dr.Áron MOMIKSKY,quien desempeña funciones en el Hospital de Clínicas de militancia izquierdista.Eval:B-4 (KE)

020921

Fecha	Documentos	BIANCHETTI, María Elena ANTECEDENTES A REGISTRAR
31.5.84	8403100/ 2	-MAR/984.-Integra el Cabildo Amplio del Movimiento Nacionalista de Montevideo.Eval:B-2.(TT)

FICHA COMPLEMENTARIA

026926

Documento		ANTECEDENTES
Fecha	Origen	
29.8.934	2417/79 Pág.001	12 .9.[illegible]:CAndidato por la Fac. de Veterinaria Orden Docente, para integrar la Asamblea del Claustro Universitario, integrando la lista 173 lema"ASOCIACION DE DOCENTES POR AUTONOMIA Y LIBERTAD .- E val.A-1.-(FE)
[illegible]0.7.85	8503380/1	14/6/85:"EL DIA" de la fecha informa que el Consejo de la Facultad de Veterinaria citó al causante para el día 17 de los corrientes, a los efectos de ser reintegrado en su cargo.-(AD)
17.9.85	8503844/7	3.7.85:En la fecha se establece que el causante [illegible] Docente de la Facultad de Veterinaria.-Eval:B-2([illegible]

KIANCHI SAUS, Alberto Raúl

FECHA	DOCUMENTOS	020982 ANTECEDENTES A REGISTRAR fs. 4.
8.10.84	8404159	- Consultados los Padrones Electorales se logra establecer que el nombre del causante es: KIANCHI SAUS, Alberto Raúl.- (K)
30-04-85	8501846/1	25-11-84:En la fecha se establece que el causante integra la lista 99 como candidato a la Cámara de Senadores en calidad de 17mo.Sup.,en las Elecciones de la fecha.-Eval.A-1 (EG)
1.8.85	8503947/241	- Indica idem anotaciones anteriores.Aporta: (16) nombre de padres. Americo y Maria Ofelia. EVAL:A-2.(CM)
16.6.87	8701666-3	-Candidato 17mo.Titular a la Cámara de Senadores,por la lista 99.Lema "P.D.C.".Sub Lema "Socialismo-Democracia-Libertad".Por el Dpto. de Flores.En las Elecciones Nacionales de 1984.Eval.A-1.(LM)

Impreso en

JUNTA DE COMANDANTES EN JEFE 20928 8

S. I. D.

Fs. 8

Dep. I Secc. I

Sub Secc. A/N

Ficha No. ..... Confec. ....

E

BIANCHI SAUS (a)"Daniel" Alberto Saúl

Apellidos Nombres

Fs. 112 y 417

(AD)

DOCUMENTOS: C/C. A.K.B. 3186 C/I. 484.360 Montevideo

Serie No. No. Dpto.

OTROS DOC. .....

Pasaporte Lib. Enrol. etc.

NACIMIENTO: 07/01/1928 Montevideo

Fecha Lugar

DOMICILIO: Mercedes 1405 Ap.03 Montevideo

Calle No. Teléf. Ciudad o Localidad

PROFESIÓN U OCUPACIÓN: Contador

LUGAR: Of.Planeamiento y Presupuesto CARGO: .....

IDEOLOGÍA POLÍTICA: ..... CLASIFICACIÓN: O.P.R. 33

DATOS COMPLEMENTARIOS CASADO

Est. Civil Cónyuge Hijos

.....

Otros familiares

R.E. No. 2975/85

Fecha	Documentos	020935 ANTECEDENTES A REGISTRAR
4.6.85	1780/78 Pág.04	-Enero/78 : Figura en una nómina de funcionarios del Ministerio de Relaciones Exteriores, en la cual se establece con respecto al causante: -Ingresa a la Cancillería el 5/9/45. Actualmente es Director Administrativo de la misma. Fue encargado de Negocios en Polonia. Al ser designado Embajador en Japón rehusó ir argumentando "que de acuerdo a sus convicciones democráticas(integra el grupo de Wilson FERREIRA ALDUNATE), no podía representar a un Gobierno de Facto". Eval.F-3 (TL).-
[illegible]	8501751/16-A[illegible]/73	-Se establece que desempeña funciones en el M.RR.EE., con el cargo de Embajador en el Instituto Artigas del Servicio Exterior.. [illegible] EVALUACION:D-4.-(GM)

FECHA	DOCUMENTOS	020936 ANTECEDENTES A REGISTRAR Fs7
3.8.85	8501636/1	-10.1.85: "LA MAÑANA": Figura como 5to.Suplente(sistema Preferencial)a Edil a la Junta Departamental de Montevideo, Partido Nacional.Lista WW.(KE)
22.4.86	8501646/1	22.4.85 "EL PAIS": Publica una lista del Mov."Por la Patria", convocando a los Convencionales electos por cada uno de los Dptos.del Interior del País y por Mdeo., figurando el causante entre ellos; para asistir a la Convención Nacional a realizarse el 23 de febrero de este año, a las 9 y 30horas en el Palacio Gastón Guelfi (Minas y Galicia). Invita además a los Convencionales suplentes y a su militancia, a presenciar dichas deliberaciones. (L)
30.05.86	8501751/1	4 ABR/73: Sindicado como enemigo de las Fuerzas Armadas. Indica (9) Hijo de Alfredo BIANCHI. EVALUACION: D-4.-(GM)
20.06.86	8501632/01	-21/02/85: "LA MAÑANA": Figura como titular en una nómina de Convencionales del P.Nacional, por el Departamento de Mdeo.(Hojas de votación "W"). (TL)

Impreso en

F3

FECHA	DOCUMENTOS	020940-3 ANTECEDENTES A REGISTRAR
31.8.84	[illegible]90/83 Pág.139	Integra en calidad de Suplente el Organo Dol. Lac.te Departamental del Partido Colorado por el Departamento de Montevideo (A-1) CKEJ

Impreso en [illegible]

BIANCHI MOISE Ana Beatríz F3

FECHA	DOCUMENTOS	020941 ANTECEDENTES A REGISTRAR
19.10.84	8406105	-Ver C.H.C.P. No 202/80 Secc. 10ma. L. GRESO DE MEDO.. Indica Ocupación: Médico. (L)

FICHA Nro. 20.960-1

- No se ubicó en el momento de la PREPARACION DOCUMENTAL.-

- Figura en el LISTADO de BAJAS del CE.PRO.DA.-

BLANCHI VILLARBA Daniel Enrique Fs.5

020862

Fecha	Documentos	ANTECEDENTES A REGISTRAR
12.6.84	840400/001	-25.5.84: En la fecha el causante le hace una nota al líder proscripto Nacionalista Wilson FERREIRA ALDUNATE en la ciudad de Concordia(Argentina). Eval.A-1 (TL).- Aporta(1) Prof. Peridásta de Telenocha 4.

FECHA	DOCUMENTOS	020964- ANTECEDENTES A REGISTRAR Pg.3
21.12.87	8700828.3	-27.Abril.87.Candidato al Fondo de Solidaridad Social ,por la lista "ACCION GREMIAL EFECTIVA Y PRINCIPISTA" ,lema:"Unidad otra vez para impulsar todos los cambios con todos",para las elecciones a realizarse en el Sindicato Medico del Uruguay.EVAL:A-1.(CN)

Impreso en

020966-8

BIANCHI MIGLIONI de
POLLERO, Nancy María

UNIFICADA CON
No. 21028

Fecha	Documentos	020969 ANTECEDENTES A REGISTRAR
23.5.84	8401541/02	**18.4.79:En la fecha se establece que integra una nómina de reclusas que pertenecen al M.L.N.-Eval.A-1.-(FE)**
19/10/84	D.2237/79	10/10/79:- La causante recibió visita en el EMF 2 donde se encuentra recluída, comentó con ésta sobre la visita al Establecimiento que mantuvieron Representantes Diplomáticos acreditados ante nuestro país.- Eval. -1 (EM)
16.11.84	8400023/ 029,008	-En Consolidado de P.M.E. al 31.8.84 figura como : -1.8.84-Sent.Def.Unif.P.Unica:Pena Compurgada.Juez:J.1ra.I.3er.T. -24.8.84-Baja del EMF.2 por habersele decretado la Lib.Definitiva. -31.8.84-"L.V."controlada por el Dn.I.4,Alta en Cat."A".Eval:A-1(M)
20.2.85	8409402	"LA HORA" - 27.8.84 - En la Pag. 6 se publican declaraciones formuladas por la causante , con motivo de su liberación.(20)
04.03.986	8500237/4	Figura en una nómina de Liberados por la Justicia Militar en el período comprendido entre el 01 JUL. al 31 DIC./84.- Fecha de Liberada: 24.08.984.- Indica (14), Aporta Domicilio: Ruta 37 Km. 256 Pas.Colonia.- (Colonia).- EVAL.: A-1 (EG)

Fecha	Documentos	020969-2 ANTECEDENTES A REGISTRAR
18.3.86	8408133/	14.9.84 - En la fecha se establece que mantiene contacto con Emma RODRIGUEZ, madre de la reclusa María ANTENUCCI, en forma personal. Eval:B-2 (OO)
29.3.86	8408053/ 3 y 5	-30.8.84:En la fecha se establece que la causante mantiene contactos con Solmira PEREIRA madre de la reclusa Nelly SANTOS y con Gabriel ANTENUCCI hermano de la reclusa María ANTENUCCI en forma personal.Eval.:B-2 (VL)
11.86	8604694/	- 17.10.86.En la fecha se establece que la causante posee campos ubicado en colonia Estrella,a 3kmts de S. Carmelo,sobre Ruta Nº 97,Dpto de Colonia,los mismos podrian ser utilizados por el MLN (T).EVAL:A-2.(ON)
15.1.88	8703688/ 10	Ampliando doc. anterior se establece que dichos compos se encuentran a 3 km. de la ciudad de Rosario.Eval: B-2 (CC)

020969-2 3334 Fs.7

FECHA	DOCUMENTOS	ANTECEDENTES A REGISTRAR
22.8.89	8804493/ 15	-20.11.88 - Recibió cojuntamente con otros MLN (T) una excursión organizada por CX 44 Radio Panamericana que visitó las ciudades de Colonia y Juan Lacaze.- EVAL.:B-3 (K)
16.12.89	8903598/3	-Aporta: (15) C.I. 3.411.426-9.(16) Reg.Pot.205959 (17) Lugar de Nac.Colonia.(18) Hija de Marcelo y Rosalía.EVAL:A-1.(A).

Impreso en

FICHA Nro. 20.971-8

- No se ubicó en el momento de la PREPARACION DOCUMENTAL.-

- Figura en el LISTADO de BAJAS del CE.PRO.DA.-

FECHA	DOCUMENTOS	020072 ANTECEDENTES A REGISTRAR
3/7/85	8501219	Ver C.P.C.P. Nº 5430/81 PERMANENCIA de Montevideo.- (U)

FECHA	DOCUMENTOS	020973 ANTECEDENTES A REGISTRAR
3/7/85	8501219	Ver C.H.C.P. Nº 5439/81 PERMANENCIA de Montevideo.- (U)

FICHA COMPLEMENTARIA

Documento		020974 ANTECEDENTES
Fecha	Origen	
11.09.85	D.8504385/02.-	27.07.85: Se establece que en la fecha se realizó la Asamblea General Ordinaria del Sindicato UNICO DE LAS TELECOMUNICACIONES (S.U.TEL.), siendo de destacar que la causante fue electa Delegada del Gremio, en calidad de 15ta.Titular, por la Regional Aguada.- Eval.B-2 (EG)

Fórm. 2

FECHA	DOCUMENTOS	020976 ANTECEDENTES A REGISTRAR
8.5.85.	8502683/2	-17.4.85:Fue relevado en su carro de Inspector Departamental de Canelones por el Sr.Ruben [illegible]NEZ SAYAÑEZ,quien desempeño tal función antes de 1976.Eval:B-3.(KE)
12.1.89	8804181.007.	-7.10.88.En la fecha realizo pegatinas en la Av. 18 de Julio de la C. de Fray Bentos,en las que aparecia el rostro ddl "CHE" e inscripciones que anunciaban el aniversario del PCU.EVAL:C-3.(ON) APORTA: M.L.N.

BIA.CMI Esther 153

FECHA	DOCUMENTOS	020977 ANTECEDENTES A REGISTRAR
14.11.84	3406616	-Ver C.H.C.P. ..o 2347/80 PERMA.E.CIA DE MIEO.. (L)

FECHA	DOCUMENTOS	020.970-1 ANTECEDENTES A REGISTRAR Fs.5
22.05.85	D.1106/78 Pag.08	1951:Pro-Tesorero de la Agrupación de Funcionarios de la U.T.E.,por el período 1951-1952.- 1955:Presidente de A.U.T.E por el período 1955-56. 07.10.065:En la fecha es detenido en el interior del local de A.U.T.E.,en razón de encontrarse en una reunión gremial allí llevada a cabo estando implantadas las M.P.S.. Dijo ser jubilado de UTE. 12.03.073:"El Popular",Pag.05:Recibió una medalla por su larga militancia en A.U.T.E.. 01.08.075:En la fecha es indagado junto a Raúl PEREZ ORCAJO en el local de A.U.T.E,al ser inspeccionado este por personal del D-2/EMFII; quedando emplazado para dicha Dirección para el 04.08.075.- Indica:(1) al (5)-APORTA:Fecha de Fac:18.07.910; Lug.de Fac:Montevideo;Domic:Agraciada 2830 (1075); Hijo de:Anotánio y Carlota.- Eval:A-2 (AR)

Impreso en

FICHA Nro. 20.983-3

- No se ubicó en el momento de la PREPARACION DOCUMENTAL.-

- Figura en el LISTADO de BAJAS del CE.PRO.DA.-

FECHA	DOCUMENTOS	20985 ANTECEDENTES A REGISTRAR
21.1.985	.....	Memo(A)30/85 para la 2a.División del EMGA.-(i).-
7.3.86.	D.4653/73	-22.2.73: Aporta datos ya registrados en la ficha.- Eval: A - 1 (RV).-

FECHA	DOCUMENTOS	020986 ANTECEDENTES A REGISTRAR Fs3
26.10.84.	2754/79 Pag.078	-29.3.79: Indica Idem.Doc. 0426/79.Eval:A-1.(RE)

FECHA	DOCUMENTOS	020989 ANTECEDENTES A REGISTRAR
20.9.85 (FICHA No. 190 DE ANCAP)	8501461	-INDICA (7- 10) EVAL.A-1.-(TJ) APORTA:C.C.: N.H.B 16664.-Ocup.Agente de ANCAP en C. VIBORAS(COLONIA).- Cóny.: Alicia PCL TEJERO.-Hijo de Horacio e Ivonne.-

020991-6

BIANCHI, HUGO

UNIFICADA CON

No. 020.992-4

FECHA	DOCUMENTOS	020992 ANTECEDENTES A REGISTRAR
		303108
5.12.84.	8410395/ P.D.	28.11.984:En el local sindical de UNTMRA, sito en Luis A. de Herrera se llevó a cabo una reunión de delegados de distintas fábricas afiliadas al Sindicato. integrando el causante entre otros la Mesa que dirigía el debate en caracter de dirigente; tratándose temas referente al aumento salariales del 75% con incrementos igual al costo de vida, luego se pasó a tratar el caso de las recientes desafiliaciones al UNTMRA de los trabajadores de LAISA e INLASA,acusandose por parte del causante de ser Antonio ZAGRANDO el responsable de las mismas calificandosele de traidor, alcahuete y colaborador de la dictadura. Posteriormente hizo uso de la palabra destacando la lucha obrera. Hay que mencionar que el causante recientemente regresó del "exilio" en Brasil.-Eval.A-1.-(FI
1.5.86	8601258/5	MAR/86:Candidato a 19° titular al Consejo Directivo Nacional por la lista N° 2,de tendencia comunista, lema "Unidad Sindical",para las elecciones sindicales de la fecha.- EVAL:A-1(AD)
8.5.86	8601417.2	8.4.86.En la fecha se establece que el causante integra el Consejo directivo de la UNTMRA,segun elecciones realizadas en el IV Congreso Nacional.EVAL:C-2.(ON)

FECHA	DOCUMENTOS	020992 ANTECEDENTES A REGISTRAR
5.12.84.	8410396/1 P.D.	28.11.984:En el local sindical de UNTMRA, sito en Luis A. de Herrera se llevó a cabo una reunión de delegados de distintas fábricas afiliadas al Sindicato. integrando el causante entre otros la Mesa que dirigía el debate en caracter de dirigente; tratándose temas referente al aumento salariales del 75% con incrementos igual al costo de vida, luego se pasó a tratar el caso de las recientes desafiliaciones al UNTMRA de los trabajadores de LAISA e INLASA,acusandose por parte del causante de ser Antonio ZAGRANDO el responsable de las mismas calificandosele de traidor, alcahuete y colaborador de la dictadura. Posteriormente hizo uso de la palabra destacando la lucha obrera. ~~Es de mencionar~~ que el causante recientemente regresó del "exilio" en Brasil.-Eval.A-1.-(FE
1.5.86	8601258/5	AAR/86:Candidato a 19° titular al Consejo Directivo Nacional por la lista N° 2,de tendencia comunista, lema "Unidad Sindical",para las elecciones sindicales de la fecha.- EVAL:A-1(AD)
8.5.86	8601417.2	-8.4.86.En la fecha se establece que el causante integra el Consejo directivo de la UNTMRA,segun elecciones realizadas en el IV Congreso Nacional.EVAL:C-2.(ON)

FECHA	DOCUMENTOS	020992- ANTECEDENTES A REGISTRAR Fs.7
8.5.86	8600750.2	28.2.86.En la fecha se establece que el causante figura como Candidato a Titular al Consejo Directivo Nacional de la UNTMRA, por el lema "Unidad Sindical", para las elecciones a realizarse en el IV Congreso Nacional.EVAL: A-1 (ON) 503064
22.08.986	8603484/2	01.08.986:En la fecha se establece que el causante integra el Consejo Directivo Nacional de la UNTMRA, habiendo sido electo en el VI Congreso de dicho Sindicato realizado entre el 13 y 16/08/986.- Eval:A-2 (AR)
26/02/987	8604227/77	Indica Idem Doc. Nº 8603484/1.- EVAL.: A-2 (EG)
26/02/987	1969/73	Sindicado como activista en su lugar de trabajo.- (Spiller, Metalúrgica).- EVAL.: B-3.- Indica (3) y (4).- Aporta (3), Cédula de Identidad: 979.414.- (4), Domicilio: Isla de Flores 1274.- (EG).--
26.3.90	9000783/3	SET/87 - Asistió a la 10ma.Conferencia Internacional de la Union de Sindicatos de Trabajadores del Metal, celebrado en Berlin. Eval:B-2 (00)

Impreso en

FECHA	DOCUMENTOS	ANTECEDENTES A REGISTRAR
7.3.91	9004353-05	500419 -1978:Afiliado al PCU. 500602 -Secretario Gral. del [illegible]MRA.Secretario de Organización de la UNTMRA en clandestinidad.Trabaj Internacional.Miembro Dirección Nac. UNTMRA desde 1972. -16.10.90:Integra nómina de candidatos al Comité Central del PCU. Eval.A-1.(LM) 502034
7.3.91	1001713 (PUBLICA)	"LA HORA POPULAR"16.10.90:Fue electo para integrar el Comité Central del PCU , como titular,con 853 votos,en el 50mo.lugar.(LM) 500994

Impreso en

FECHA	DOCUMENTOS	0200992-4 ANTECEDENTES A REGISTRAR	Fs 9.
15.03.91	1001714 PUBLICA	LA HORA POPULAR del 15.10.90.Pág.2. Electo 50vo. titular del Comité Central del P.C.U. con 853 votes.(RA) V 1500992	

Impreso en

Fecha	Documentos	020995 ANTECEDENTES A REGISTRAR
23.5.84	8401541/3	18.4.79:En la fecha se establece que integra una nómina de reclusas que pertenecen al M.L.N.-Eval.A-1.-(FE)
15-01-85	8410460 Pag. 10	01-10-84:Se establece que en la fecha cesó la "LL.VV" de la causan e,la que era Cat."C",siendo su Unidad de Control el Bn.I.8.-Eval.A-1 (EG)
17/04/86	8601178/ 002	-14/02/86:En la fecha se establece que concurren reuniones en un local alquilado por María Elia TOPOLANSKI y Germán GONZALEZ ROMAY sitemen las calles Sarandí y Setembrino Pereda en la ciudad de Paysandú.Entre los concurrentes se encuentran los antes mencionados y Valentín PIREIRO,José SOLSONA,Alicia N.de SOLSONA,Mauricio CRUZ,Ricardo y José MELLO RAMOS,Juan J.DOMINGUEZ, Pablo VELICHCO,Roberto DISANTO SATRIANO,Hugo COSSIO PRATS,Higinio SOSA GONZALEZ,Roberto MEYER GARMENDIA, Laura DE GREGORIO ANDRADA,Juan Carlos CABILLON y Iris ARRUTI de CABILLON,todos ellos integrantes de la Columna 24 del M.L.N.Eval:A-1.(KE)

FECHA	DOCUMENTOS	020993 ANTECEDENTES A REGISTRAR fs. 09
22.4.86	8601344/1.	22/03/86:Se establece que en la fecha la causante asistió a la inauguración de un local del M.L.N.(T),sito en en la calle Sarandí y Setembrino Pereda de la C.de Paysandú.-Eval:A22(AD)
28.05.86.	8505824. 001.-	-06.10.85: Se tiene conocimiento que en la fecha, se llevó a cabo en la C. de Paysandú, un espectáculo organizado por el MLN (T), con la participación del conjunto "Cantares del Calabozo" integrado por Xenia - ITTE, Daniel MUZZIO, Mario TETTI, Katy ENGLER y Henry ENGLER.- La jornada se realizó en el Salón Cristal del Club - Paysandú Wanderers, contando con la presencia de 350 personas, entre las cuales se encontraba dà causante. Eval: A - 2 (RV).-
17-02-987	8604227/53	24/SET/986: En la fecha se establece que la causante es propietaria de la Boutique "CARITAS", sita en 19 de Abril y Leandro Gómez de la C. de Paysandú.- EVAL.: A-2 (EG)

Impreso en

FECHA	DOCUMENTOS	ANTECEDENTES A REGISTRAR
7.4.87	8700144/5	7.1.987:Figura en una nómina de principales figuras dentro del M.L.N. del Dpto. de Paysandú .-Eval.A-1 (FE
6/7/87	8702034/2	SET/85-Miguel CORREA FLEITAS realizó propaganda auto-parlante convocando a la "mateada del MLN (T) del 15 de los corrientes, en la Kombi 109.720 de su propiedad, en compañía de la causante.- EVAL.A-1.-(U)
7.3.88	8804925.9	-Indica idem Doc.8604227.EVAL:A-1.(ON)
13.11.86	.....	-Se confecciono Pedido de Informacion N°094/D-I/986, al Batallón de Infanteria N°8.(ON)
6.6.89	8901652-1	14.5.89- En la fecha se establece que la causante participó en una Asamblea realizada en el local Central del Frente Amplio en la Ciudad de Paysandú, por el "MOVIMIENTO DE PARTICIPACION POPULAR" (MPP), que recientemente comenzara sus actividades en este medio. EVAL.A-2 (S.A.)

FECHA	DOCUMENTOS	020993-2 ANTECEDENTES A REGISTRAR Fs.11
01.08.89	8902307/ 003.-	-12FEB89.- En la fecha se establece que la causante entre otros participó de reuniones y charlas, realizadas en el local del MLN de C.PAYSANDU con varios integrantes del mencionado movimiento que llegaron de visita a dicha ciudad, entre los cuales se encontraban: Carlos Alberto REZZANO CACERES, José Ma.GONZALEZ, Julio Diego SANTANA y Jorge FUERTE IRISUN. -28ABR89.- Reunión en el domicilio de Eugenio MAXIMILIANO LUJAN (Horacio Meriggi y Joaquín Suárez) por parte de la misma y Juan J. DOMINGUEZ y un grupo de personas residentes en el barrio "El Espejo" de C.PAYSANDU.- -29MAY89.- La causante, Perla CAMPBELL, Dora LOPEZ PARODI y Casandra VARELA BIANCHI vienen reuniéndose periódicamente en horas de la madrugada - (19 de Abril 889 c/Leandro Gómez apto.201. C.PAYSANDU en el domicilio de la ex-LV María Cristina FABRUCHINI FRASINELLI (MLN).- Eval: B - 1 (rv)

Impreso en

FECHA	DOCUMENTOS	ANTECEDENTES A REGISTRAR Fs 12
02.08.89	8902306/ 001.-	-15.6.89.- Se tiene conocimiento que en un establecimiento rural cercano a C.PAYSANDU, en el Km.32 de la Ruta 90, propiedad de las familias THOMASSET QUINTANA y THOMASSET BLANCO, se realizan reuniones por parte de determinados integrantes del M.L.N., entre los cuales se menciona a la causante. Eval: B - 1 (rv).-
12.9.89	8902721-1	-22.08.89: El Movimiento de Parcipación Popular (M.P.P.) de Paysandú realiza reunions los días viernes en el local Central de Frente Amplio, habiendo constituído Mesa Permanente formada por la causante, entre otros. Eval. B-2. (LM) 3550
25.[illegible].89	8902807/12	29.[illegible].89- El día [illegible].89 se realizó por parte de integrantes de la Mesa Departamental de [illegible] una ocupación "simbólica" en un predio ubicado en Instrucciones del Año XIII (ex-No.5) y Cerrito de Ciudad de Paysandú. Durante el transcurso de la misma se pudo constatar una activa participación de la causante. EVAL.B-1 (CA)
28/8/90	9002894 004	1,2y3 de junio/90 En calidad de integrante de la Zonal Paysandú, concurre a la V Convención Nacional del MLN-T realizada en el Platense Patín Club de Montevideo.-Eval B-1 (AI)

Fs. 3

020997

FECHA	DOCUMENTOS	ANTECEDENTES A REGISTRAR
4.9.984	2320/79 Fé_.001	Indica IDM.Doc.890.-Eval.A-1.-(FE)
09-10-84	D.8406859 Pag.001	26/JUL/84:Se establece que en la fecha el causante participó de una manifestación del Frente Amplio en la Ciudad de Artigas.- Eval:A-1 (AR) Indica:(1) (2) Aporta:Profes:Médico;Lug.de Trabajo:I.M. de Artigas (Policlinica).- 28.11.84- Se contestó Memorandum 2165/84 para la D.E.II.(SS)
26.08.86	8602192/ 03	-27/12/85: Integra la Comisión Técnico-Administrativa de la Federación Médica del Interior, por el Dpto de Artigas. Eval.A-1 (AL).-
21.7.89	8902185.1	-7.JUL.89."LA HORA".Delegado del Comité Ejecutivo de la Fed. Médica del Interior en las 4tas.Jornadas de Administración Sanitaria.(ON)
28.2.90	9000262/2	ABRIL/89 - Integra en calidad de vocal el Comité Ejecutivo de la Federacion Medica del Interior en representacion de Artigas.(AU)

Impreso en

FECHA	DOCUMENTOS	1990. ANTECEDENTES A REGISTRAR
28.06.91.	9100655/2	OCT.90 .-Tesorero del Comité Ejecutivo de FEMI(Federación Médica del Interior).(AK).

FECHA	DOCUMENTS	021003-9 ANTECEDENTES A REGISTRAR 15.3
[redacted]	10978 —	AFILIADO A LA U.J.C. Nº 38368 [illegible] de —
		Circ. — [illegible] 17 [illegible] Masas —
		F. Ingreso 17/11/70 [illegible] por —
		— Rollo 02 (O.C.O.A.). A-1 (E71)

Impreso en [illegible]

FICHA Nro. 21.004-7

- No se ubicó en el momento de la PREPARACION DOCUMENTAL.-

- Figura en el LISTADO de BAJAS del CE.PRO.DA.-

FECHA	DOCUMENTOS	02 1010 ANTECEDENTES A REGISTRAR
15/ 5/91		CORRECCION HECHA POR EQUIPO DPX 2000: Se constata que los nombres de los padres en lugar de ser Horacio y Elvecia son Luis y Elida. Fue consultado el Doc.8326057 Pag. 120 y 121.- (F)

JUNTA DE COMANDANTES EN JEFE 21010-4

S. I. D.

Dep. I Sec. I

Sub Secc. A/N

Ficha No. ..... Confec. ...

(a)"El Supre"

BIANCHI LOPEZ — Luis Nelson

Apellidos — Nombres

DOCUMENTOS: C/C. AMA 4836 C/I. 1.202.596 (Mdeo.)

Serie — No. — No. — Dpto.

OTROS DOC. .....

Pasaporte — Lib. Enrol. — etc.

NACIMIENTO: 22.07.50 Montevideo

Fecha — Lugar

DOMICILIO: Uruguay 1740 Ap.2 Montevideo

Calle — No. — Teléf. — Ciudad o Localidad

PROFESIÓN U OCUPACIÓN: Estudiante

LUGAR: ..... CARGO: .....

IDEOLOGÍA POLÍTICA: ..... CLASIFICACIÓN: P.C.R.

DATOS COMPLEMENTARIOS Soltero

Est. Civil — Cónyuge — Hijos

Padre: Luis Hermano: Walter 210609

Otros familiares

R.E. 2975/85

E

~~TS~~ 127/434

(56)

Posee Foto

F54

FECHA	DOCUMENTOS	02 1011 ANTECEDENTES A REGISTRAR
15.10.85	8505394/4	Aporta datos filiatorios.- Indica (9) a (11) Aporta (9), Cargo Presupuestal: TECNICO III/Médico (10), Lugar de Trab.:Hosp.Dr. G.SAINT BOIS.- (11), Escalafón de Profesión: AAA-04.- Eval.A-1 (EG)

FECHA	DOCUMENTOS	021012 ANTECEDENTES A REGISTRAR
1.11.84	8406485	—Ver C.H.C.P. No 192/80-Secc.19a.L.CRESO DE [illegible]DEO..- Indica Lugar de Nac.: En Montevideo. (L)

FECHA	DOCUMENTOS	021013-8 ANTECEDENTES A REGISTRAR F.s.11
13:03.90	8903442 Pág.128	-Hija de la reclusa PEREZ,Isabel,quien fue reclaída en el EMR 2,por haber sido procesada por pertenecer al PC.Aperta:(1) F.de Nac.15.08.43.(2) Hija de: Edmundo e Isabel.EVAL:A-1.(A).

Impreso en

BIANCHI JULIA — MARIA MERCEDES

Fecha	Documentos	021015 ANTECEDENTES A REGISTRAR 55
12.5.84	8403153/1 P.D.	7.5.84:Según declaraciones de Ignacia Susana ARUEL GRILLO, detenida por consumo de estupefacientes, la titular era quien le proporcionaba los mismos.Eval.A-1.(ME)
16.7.84	8404966/1 P.D.	10.7.84:Detenida en base a declaraciones de varios otros detenidos en relación con el consumo de drogas.Interrogada aceptó los cargos de adulteración de recetas y consumo de sicofármacos por lo que quedó a disposición de la Justicia Letrada de 1ra.Instancia en lo Penal de 5to Turno.Eval.A-1.(ME)
17.7.84	8405013/1 P.D.	11.7.84:A disposición de la Justicia Letrada de 1ra. Inst. en lo Penal de 5to.Turno.Eval.A-1.(ME)
17.7.84	8405036/1 P.D.	12.7.84:Por disposición del Juez Ldo. de 1ra.Instancia en lo Penal de 5to.Turno recuperó su libertad.Eval.A-1 (ME)

FECHA	DOCUMENTOS	021017 ANTECEDENTES A REGISTRAR
21/2/86	8600244	Ver C.E.C.P. N° 2682/82 INGRESO de CAMIONES.-(U)

FECHA	DOCUMENTOS	021024 ANTECEDENTES A REGISTRAR
21/2/86	8500244	Ver C.H.C.P. Nº 2682/82 INGRESO de CAMIONES.-(U)

FECHA	DOCUMENTOS	021026 ANTECEDENTES A REGISTRAR
21.6.85	8503303/1	JUL.84- En la fecha se establece, según lo publicado por el Diario "LA HORA", , que el causante, quien se encontraba exiliado, regresó a nuestro país el 13.02.85.- (EG)
30.8.85	8504381.	"EL POPULAR" 16.8.85 N°1.En la fecha la causante integra el Equipo de Artes y Letras, en el campo de la Danza, de dicho semanario.Indica (1) prof:Colaboradora del Semanario "EL POPULAR" .(CM)
17.4.86	8501570/ 48	-7.2.85: En la fecha se llevó a cabo en ASESUR (Asociación de Escritores del Uruguay) una jornada de reencuentro y diálogo con varios escritores uruguayos que luego del exilio retornaron al país en los últimos meses y se han incorporado a dicha Asociación. La jornada se desarrolló en el subsuelo de Andes 1118 sede de la Asociación, participando la causante de dicho debate. Eval A-2 (BR)
0.4.87	8700669	En el quincenario "[illegible]" del 21.3.86, N° 3, pág. 14, órgano oficioso del M.L.N.(TUPAMAROS), se informa que en la Casa de la Cultura "Zelmar Michelini" se desarrollará una Mesa Redonda sobre el tema "Que escriben nuestros escritores", siendo el debate presidido por la causante en carácter de periodista.(CO)

Fs. 7

Bianchi de Legido

021026

14788

Departamento Montevideo Sección Sur

Fecha de Ingreso 11/60.-

Nombre y Apellido Matilde Bianchi de Legido.

Nacionalidad Cred. Civ.

Domicilio

Ag. Profesores

Oficio

Ag. Profesores.-

Lugar de Trabajo

FECHA	DOCUMENTOS	ANTECEDENTES A REGISTRAR
		///...humanístico.Nota:Pese a la similitud de nombre, la presedente anotación puede no tratarse del causante. (MC).
26.2.88	8704692.1	-27.10.87."AQUI".Pag.23.Publica un artículo en el que se informa que la novela "A la gran muñeca",seudonimo Guatama,correspondiente a la causante,obtuvo una Mencion Especial en el "1er. Concurso TUPAC AMARU EDITORIAL" en el genero narrativa.(ON)
30/8/89.	8902607/1	JUL/89. Revista:"ESTUDIOS" Se establece que el causante se desempeña como Colaborador en la Sección Literatura de la mencionada revista. (MS)

Impreso en

FECHA	DOCUMENTOS 021026-0	ANTECEDENTES A REGISTRAR Fs. 9
5.5.87	8700669	En el quincenario "MATE AMARGO" del 2.10.86, Nº 6, pág. 3, órgano oficioso del M.L.N.(TUPAMAROS), se informa que la causante junto a otros escritores invitan para la presentación de una grabación sobre DD.HH., a realizarse en la fecha en la Alianza Francesa.(OO)
08.06.87	8701069 Pag.004	12/ABR/87 "LA HORA"- Integra el staff de el diario "LA HORA" en calidad de colaborador.- (PS)
29/9/87	8703576/1	LA HORA -14/9/87-Pag.23 - La Editorial "Monte Sexto" acaba de editar la segunda edición de su libro "ORIGINALES Y FOTOCOPIAS", que fue presentada en la Alianza Francesa, con un análisis de la narrativa por parte del crítico Wilfredo PENCO y lectura de fragmentos de textos por la actriz Cristina MORAN.-(U)
15.[illegible].87	87[illegible]	05.11.987:Pag.11."La Hora".Figura en una nómina de personas de diversos sectores del quehacer nacional que emiten una declaración pública al cumplirse siete décadas de la Revolución Soviética, resaltando los avance cietíficos tecnológicos y culturales que produjo la misma, proponiendo además la constitución de una Comisión Nacional que promueva su significado histórico y ...

Fs. 7

Bianchi de Legido. 021020

14788.

Departamento Montevideo Sección Sur.

Fecha de Ingreso 11/60.-

Nombre y Apellido Matilde Bianchi de Legido.

Nacionalidad Cred. Civ.

Domicilio

Ag. Profesores

Oficio

Ag. Profesores.-

Lugar de Trabajo

FECHA	DOCUMENTOS	ANTECEDENTES A REGISTRAR
		///...humanístico.Nota:Pese a la similitud de nombre, la presedente anotación puede no tratarse del causante. (MC).
26.2.88	8704692.1	-27.10.87."AQUI".Pag.23.Publica un artículo en el que se informa que la novela "A la gran muñeca",seudonimo Guatama,correspondiente a la causante,obtuvo una Mencion Especial en el "1er. Concurso TUPAC AMARU EDITORIAL" en el genero narrativa.(ON)
30/8/89.	8902607/1	JUL/89. Revista:"ESTUDIOS" Se establece que el causante se desempeña como Colaborador en la Sección Literatura de la mencionada revista. (MS)

FECHA	DOCUMENTOS 021026-0	ANTECEDENTES A REGISTRAR Fs 2
5.5.87	8700669	En el quincenario "MATE AMARGO" del 2.10.86, Nº 6, pág. 3, órgano oficioso del M.L.N.(TUPAMAROS), se informa que la causante junto a otros escritores invitan para la presentación de una grabación sobre DD.HH., a realizarse en la fecha en la Alianza Francesa.(OO)
08.06.87	8701069 Pag.006	12/ABR/87 "LA HORA"- Integra el staff de el diario "LA HORA" en calidad de colaborador.- (ES)
29/9/87	8703576/1	LA HORA -14/9/87-Pag.23 - La Editorial "Monte Sexto" acaba de editar la segunda edición de su libro "ORIGINALES Y FOTOCOPIAS", que fue presentada en la Alianza Francesa, con un análisis de la narrativa por parte del crítico Wilfredo PENCO y lectura de fragmentos de textos por la actriz Cristina LORAN.-(U)
15.11.87	8704552	05.11.987:Pag.11."La Hora".Figura en una nómina de personas de diversos sectores del quehacer nacional que emiten una declaración pública al cumplirse siete décadas de la Revolución Soviética, resaltando los avances cietíficos tecnológicos y culturales que produjo la misma, proponiendo además la constitución de una Comisión Nacional que promueva su significado histórico y ... //

FECHA	DOCUMENTOS	021026 ANTECEDENTES A REGISTRAR.	Fs.10
10/10/89	8505667/4	7/10/85-Integra el Grupo de Estudios Sociales del Uruguay(GRESUR), recientemente creado, en el cual impartirá cursos.- EVAL.A-2.-(U)	
19/9/90	9002326/1	"LA REPUBLICA" del 27/5/90: Integré el Jurado en el anual de obras inéditas para escritores uruguayos, género narrative, que realizó la Editorial "TUPAC AMARU" con el auspicio de la Asociación de Escritores del Uruguay (ASESUR).(RJ)	

Impreso en

BIANCHI MIGLIONI de POLLERO, Nancy María

FECHA	DOCUMENTOS	21028 ANTECEDENTES A REGISTRAR Fs. 3
1/5/1972	Doc. 2223 S.U.M.I. Nro.152	- Detenido e indagado en relación a la recaptura de la sediciosa Dña FABRI GARRIDO.- (C.C)

Impreso en

FECHA	DOCUMENTOS	021032 ANTECEDENTES A REGISTRAR Fs3
29.10.84.	2754/79 Pág.080	-29.3.79: Indica Idem.Doc. 0426/79.Eval:A-1.(KK)

NOMBRE		BIANCHI/RADAMES		No.
FECHA	ORIGEN	021035	ANTECEDENTES	Fs.3
11.4.85	8501706/1	"EL DIARIO" 10.01.85:La Unión Colorada y Batllista formó tres grupos de estudio de varios temas de interés nacional, integrando el titular el grupo que estudiará el tema "Acto Institucional No.19".(MR)		

BIANCHI BELINZONA, Rafael Roberto

FECHA	DOCUMENTOS	021037 ANTECEDENTES A REGISTRAR 756
9.10.84	8404159	-Consultados los Padrones Electorales se logra establecer que el nombre del causante es: BIANCHI BELINZONA, Rafael Roberto.- (K)

FECHA	DOCUMENTOS	021043 ANTECEDENTES A REGISTRAR
[illegible]	[illegible]	* [illegible]
6.84	33090-83 Pág.94	-Indica Idem.Doc. 23691-83.Eval-A 1.(KE)
19.7.84	8404645/02	24.6.84: Participó en una reunión departamental de los Movimientos Por la Patria y Nacional de Rocha, en C.Demelo, en la que se trataron entre otros temas, la organización de la movilización cuya finalidad es lograr la liberación de [illegible] y Juan Raúl [illegible] y los pasos a seguir relacionados con el acto cívico convocado para el 27.6. Cabe señalar, que finalizada la reunión, los participantes en la misma, realizaron una manifestación, recorriendo varias calles de la mencionada ciudad, entonando cánticos.Eval.A-1 (CI)
3.10.84	8404159	-Consultados los documentos que dieron origen a la ficha se logra establecer que el nombre es: MANCHI ESPINDOLA, Raúl Aleides.- (K)
11.3.985.	8501598/1	"EL PAIS" 17.2.985: Asumió el cargo deIntendente Municipal de Colonia.-(KE)
7.4.85.	8501949/1	-7.3.85:"LA MAÑANA":Indica Idem.Doc. 8501598/1.(KE)

FECHA	DOCUMENTOS	021043-5 ANTECEDENTES A REGISTRAR Fs.9
16.4.85	8501705/1	03.01.85."EL DIARIO".En la reunión mantenida con los demás jefes comunales que responden al wilsonismo y con asesores del CEN(Centro de Estudios Nacionales), surgió la idea de solicitar auditorias contables, en cada una de las Intendencias obtenidas por este sector.-(SN)
4.7.85	8502939/2	1.5.85.-En el día de la fecha se realizó un acto en conmemoración del "Día de los trabajadores" comenzando el mismo con una marcha a pie a la hora 18.15 en la ciudad de Colonia,el mismo contó con una concurrencia apróximada de 200 personas.El causante concurrió en representación de la I.M.C..Se establece además que el causante integraba la Comisión designada por el Plenario Intersindical de los Trabajadores de la ciudad de Mercedes(Soriano) en su calidad de empleado de la Asociación de Funcionarios de la Asociación Médica de Soriano.Es de mencionar que en el mismo se leyó una Proclama redactada por el Plenario Intersindical de Trabajadores de Soriano y la Proclama Nacional del PIT-CNT.aval. A-1.(SN)

Impreso en

FECHA	DOCUMENTOS	ANTECEDENTES A REGISTRAR
9.5.86.	8501633/001	-25.2.85 "LA MAÑANA":Electo Titular a la Convención Nacional del Partido Nacional, por la lista 19, por el Departamento de Colonia, en las Elecciones Nacionales del 25.11.84.-(BR).-
10.6.86.	8502280/8	25.3.85:En la fecha se establece que en la C. de Carmelo circulan rumores que el sedicioso liberado Roberto REBORI SACHS estaría por entablar juicio al causante a raíz de maniobras realizadas por este mientras REBORI se encontraba recluído.-Eval.A-1.-(FE)
1º/8/86	8603117/2	09/6/86 - En el diario "EL PAIS" de la fecha se publica una serie de críticas del causante a la gestión comunal anterior. En el referido artículo se deslizan expresiones del Sr. Intendente que afectarían negativamente a las FF.AA, al señalar presuntas irregularidades y desórdenes administrativos que habrían sido según él, de responsabilidad del último Intendente Militar.- EVAL. B-3.-(U)
07.08.86	8600652/02	-22/01/86: En la fecha se establece que: a raíz de las cesantías dispuestas por el causante, de 5 funcionarios Municipales, varios Ediles en su mayoría de la Bancada Colorada, solicitaron una reunión extraordinaria de la Junta Dptal.que se encuentra en

...///

FECHA	DOCUMENTOS	21043-5 ANTECEDENTES A REGISTRAR Fs.11
	...///	receso hasta Febrero, para tratar el punto mencionado y a su vez recibir a dirigentes de ADEOM. Cabe señalar que dicha reunión estaba prevista para el día 17/01/86, pero no pudo llevarse a cabo al no contarse en Sala con el número de Ediles necesarios, ya que la mayoría de los Ediles del P.Nacional concurrieron al local de la Junta pero no entraron a sala,actitud que causó profundo malestar entre los Ediles de la Bancada Colorada como a los dirigentes de ADECM que se encontraban presentes. Eval.A-1(TL).

Impreso en

FECHA	DOCUMENTOS	021044 ANTECEDENTES A REGISTRAR Fs-6
4.7.86	8602530/ Pag.3	-19.04.986:En la fecha se llevó a cabo el acto de reapertura de la Policlínica del UTAA en Bella Unión,figurando el causante entre los presentes.Eval:A-1.(SM)
08.07.986	8602234/1	19.04.986:Indica Idem.Doc.8602530/3 (4.7.86).- Eval:A-2 (AR)

F.7.

E

JUNTA DE COMANDANTES EN JEFE

S. I. D.

21044-3

Dep. I Secc. I

Sub Secc. A/M

Ficha No. ..... Confec. .....

BIANCHI GODOY Rivera

Apellidos Nombres

DOCUMENTOS: C/C. ..... **C/I.** 34.120 (Artigas)

Serie No. No. Dpto.

OTROS DOC. .....

Pasaporte Lib. Enrol. etc.

NACIMIENTO: 29.09.53 Artigas

Fecha Lugar

DOMICILIO: Calle T.Block 6 Ap.6 Montevideo

Calle No. Teléf. Ciudad o Localidad

PROFESIÓN U OCUPACIÓN: Estudiante

LUGAR: ..... **CARGO:** .....

IDEOLOGÍA POLÍTICA: ..... **CLASIFICACIÓN:** M.L.N.

DATOS COMPLEMENTARIOS Soltero

Est. Civil Cónyuge Hijos

.....

Otros familiares

FS. 101/405

(E6)

R.E. 2975/85

FECHA	DOCUMENTOS	BIANCHI 021046-8 ANTECEDENTES A REGISTRAR Roberto FS. 3
21,5.86	8501607/1	20.2.85"LA MAÑANA": Electo Suplente a la Convención Nacional del Partido Nacional, por la Lista No. 504 del Departamento de Montevideo, en las Elecciones - Nacionales del 25.11.84.- (PR)
15.09.89	8902597/1	-12/08/89:"LA HORA POPULAR":Propuesto como candidato a la Cámara de Diputados por el Movimiento Nacional de Rocha para las próximas elecciones nacionales.-(SM) Aporta (1)Casif:Mov.Nacional de Rocha

Impreso en

FICHA 021047

Documento		Antecedentes
Fecha	Origen	
08-03-85	Doc.8409542/02	05-11-85:En la fecha se establece que el causante figura como uno de los Colaboradores de ARCJA, (ASOCIACION DE RESIDENTES ORIENTALES JOSE ARTIGA) la que tiene su sede en la Rep.Argentina,y pertenece al F.A.,cabe señalar que el causante es Colaborador del Organo de Prensa del F.A., en la Rep.Argentina.-Eval.B-2 (EG)
16.2.87	D.8700170	08/02/87:El semanario "LA JUVENTUD"(Nº120,pág.23), órgano oficial del Movimiento "26 de Marzo"(SETSPUNTOS),publica fragmentos de dos poemas de la autoría del causante.Es de destacar que elcausante es autor de varias obras de poemas publicados en nuestro país.-(AD)

FECHA	DOCUMENTOS	021051-8 ANTECEDENTES A REGISTRAR Fs,3,
11.4.988	8800270/3	21.1.88:Figura en una nomina de funcionarios publicos e de dependencias estatales sindicades come elementes del PCU e posiblemente vinculades a él.-Eval.B-6.-(FE

Impreso en

FECHA	DOCUMENTOS	021055 ANTECEDENTES A REGISTRAR
3/o/85	8409298	Ver C.H.C.P. No 521/81 Sec.16a. Montevideo.-(U)

Impreso en

FECHA	DOCUMENTOS	021056 ANTECEDENTES A REGISTRAR
3/9/85	8409298	Ver C.E.C.P. Nº 621/81 Sec.16a. Montevideo.-(U)

Fecha	Documentos	021057 ANTECEDENTES A REGISTRAR
7.5.84.	33090-83 Pág.95	... Suplente el Órgano Deliberante Departamental del Partido Nacional por el Departamento de Colonia. (A-1) LKE)
		-Aporta-2do. Nombre M. Ideología Política-Partido Nacional. Lista NAB(COLONIA.)

15-2

Fecha	Documentos	02 1059 ANTECEDENTES A REGISTRAR
3.10.84	3404159	- Consultados los Padrones Electorales se logra establecer que el nombre del causante es: BIANCHI CALO, Walter Enrique.- (K)

JUNTA DE COMANDANTES EN JEFE
S. I. D.

21059-1

Fs. 9
Dep. I — Secc. E
Sub Secc. A/N
Ficha No. ..... Confec. .....

Fs. 209 y 545

BIANCHI CALO (Apellidos) Walter Enrique (a) "Javier" (Nombres)

DOCUMENTOS: C/C. BLB 23.162 (Serie / No.) C/I. 1.114.783 (No. / Dpto.)

OTROS DOC. ..... (Pasaporte / Lib. Enrol. / etc.)

NACIMIENTO: 27/2/947 (Fecha) Montevideo (Lugar)

DOMICILIO: Dante 2075 Apto.9 (Mdeo.) (Calle / No. / Teléf. / Ciudad o Localidad)

PROFESIÓN U OCUPACIÓN: Electicista

LUGAR: CASMU CARGO: .....

IDEOLOGÍA POLÍTICA: ..... CLASIFICACIÓN: P.C.

DATOS COMPLEMENTARIOS: Casado (Est. Civil / Cónyuge / Hijos)

Padre: Enrique Hermanos: Héctor Edgardo y Delia Gloria (Otros familiares)

R.E. No. 2975/85

FECHA	DOCUMENTOS	02 1060 ANTECEDENTES A REGISTRAR
11.VII.984	. . . .	Se contestó en Memo(A) Nº 1415/84 para 1er. Sub Director /S.I.D..-
09-11-84	8408829/7	01-09-84:Es baja del Reg.C.1 por cese de su "LL.FF" Cat.C.Eval.A-1 (EG)
21.08.87	8702961/ PA6-03	19.08.87: Funcionario público. F.Ing.:Año 1973. F.Cese 2.1.975, en calidad de contratado,dejado cesante por ser procesado por la Justicia Militar. Expresa que fue destituído por razones políticas, manifestando su interés en retomar el cargo. Aporta(11) Dom.: Capitán Florencio 4029 y (12) Ocup.:Electricista. Eval.A-1 (TL)

JUNTA DE COMANDANTES EN JEFE

S. I. D.

21060-9

Fs. 7

Dep. I Secc. E

Sub Secc. A/N

Ficha No. ..... Confec. ....

BIANCHI LOPEZ ..... Mlater Raul (a) "Ramón"...
Apellidos Nombres

DOCUMENTOS: C/C. ..... C/I. 1308204 Mdeo. ....
Serie No. No. Dpto.

OTROS DOC. .....
Pasaporte Lib. Enrol. etc.

NACIMIENTO: 24/05/53. Mdeo. .....
Fecha Lugar

Capitán Florencio 4029(11)

DOMICILIO: Uruguay 1740 1er. Piso Ap. 2 Mdeo. .....
Calle No. Teléf. Ciudad o Localidad

PROFESIÓN U OCUPACIÓN: Empleado Electricista(12) .....

LUGAR: Afe Est. G. Artigas ..... CARGO: .....

IDEOLOGÍA POLÍTICA: ..... CLASIFICACIÓN: POR .....

DATOS COMPLEMENTARIOS Soltero .....
Est. Civil Cónyuge Hijos

.....
Otros familiares

R.E. No. 2975/85

Fecha	Documentos	021061 ANTECEDENTES A REGISTRAR
14-5-84	3630/84	Integra en calidad de Suplente el Organo Deliberante Departamental del Partido Nacional por el Departamento de Artigas .- Eval.- (A-1) (CKG) -Aporta: Ideología Política: Partido Nacional. Lista IAF.

FICHA Nro. 21.063-3

- No se ubicó en el momento de la PREPARACION DOCUMENTAL.-

- Figura en el LISTADO de BAJAS del CE.PRO.DA.-

E7

FECHA	DOCUMENTOS	021064 ANTECEDENTES A REGISTRAR
06/5/85	8501634 Pág.001	12/2/85: "LA MAÑANA", electo Convencional por el Lema PDC (Frente Amplio) por el Dpto. de Montevideo, de acuerdo a las Elecciones Nacionales realizadas el 25/NOV/84.-(RJ)
18.6.85.	8501849/ 2	Candidato a 27 Titular ala Cámara de Representantes,Candidato a 1er.Suplente del 26 Titular a la Cámara de Representantes,Candidato a 2do.Suplente del 25 Titular ala Cámara de Representantes y 3er.Suplente del 24 Titular ala Cámara de Representantes por el Dpto.de Montevideo,en la lista 808 Lema PDC,Sub-Lema "Frente del Pueblo",en las elecciones nacionales del 25 de noviembre de 1984. Eval:A-1.Aporta:(11) ANNUNZIATTO.

Impreso en

FECHA	DOCUMENTOS	ANTECEDENTES A REGISTRAR
16.1.86	8500050.6	-2.1.85.En la fecha se establece que se reunio en el Platense Patín Club,la Cmisión Nacional del Partido Democrata Cristiano,nombrandose al causante representante de dicha Comisión.EVAL:A-2.(ON)
29.4.88	. . . .	Se contestó en Memo(A)Nº 451/88 para Dpto.II / E.M.E

FICHA UNIFICADA CON No. 172833

[redacted], Blanca Isabel

Fs. 3

FECHA	DOCUMENTOS	021065-8 ANTECEDENTES A REGISTRAR
2/8/986	0503560/ Pág. 18	Idem.Doc. 1987/972.- Aporta (1);C.I. 665.095.- Eval.: C-3 (L4)

Impreso en

FECHA	DOCUMENTOS	021066-6 ANTECEDENTES A REGISTRAR Fs.3
23.8.85	8504038-055	26.7.85.-Figura en el 6E vo.Lugar de la Asamblea General Representativa (capital) de la Asociación de Bancarios del Uruguay,lista 98.Lema "Unidad,Participación y Lucha ", Sub Lema "Por Participación en el Gremio para Construir el Futuro",por el período 1985-1987.Eval.A-1.(LM)
19.10.85	8504038.56.	-Integra la lista general Nº98,de la Asociacion de Bancarios del Uruguay,lema "Unidad,participacion y Lucha",sub-lema "Por la participacion en el gremio para construir el futuro",para el periodo 1985-1987 ,en caracter de 79º suplente a la Asamblea General Representativa (capital).EVAL/A-1.(CN)
30.11.89	8903869/19	AGCS/89 - Candidato en el 24º lugar para integrar la Asamblea de Circunscripción correspondiente al PROU(Casa Central), en representación de la liste 98 (Tendencia P.G.P.,P.S.U. y F.A.), para el período 89/91.Eval:A-1 (CC)

FECHA	DOCUMENTOS	21068-2 ANTECEDENTES A REGISTRAR Fs.3
04.7.86	8503560/ 12	-Idem. a Doc. Nº.1987/72.-Aporta(1)C.I.Nº.904.360.- EVAL:C-3.(SJ).-
15.1.91	9004208/3	25.9.90-Aporta:(2)cred. cívica:[illegible] (3)F. [illegible] 11.2.25 (4)hijos:Ruben Hector y Jorge Walter (5) Est. civil:casada (6)esposa:Walter García Vilariño (7)apellido de casada:García. EVAL:[illegible] (AF).-

Impreso en [illegible]

FECHA	DOCUMENTOS	021074 ANTECEDENTES A REGISTRAR
6/8/85	8409134	Ver C.H.C.P. Nº 685/81 INGRESO se PAYSANDU.-(U)
15.10.85	8505394/4	Aporta datos filiatorios.- Indica (9) al (11).- Aporta (9), Profesión: AUXILIAR II/SERVICIO.- (10), Lugar de Trab.:CENTRO DEP.PAYSANDU.- (11), Escalafón de Profesión: AD-06.- Eval.A-1 (E$)

FECHA	DOCUMENTOS	021086-4 ANTECEDENTES A REGISTRAR
29/6/90	8902156/ 107	-Candidata por la Lista 444 (Izquierdista), Orden Egresados, para integrar la Asamblea General del Claustro de la Fac.de Veterinaria, en las Elecciones Universitarias del 15/6/89.EVAL:A-1.Aporta: (1) Prof.: Veterinaria.(RJ)

Impreso en

FECHA	DOCUMENTOS	021090-4 ANTECEDENTES A REGISTRAR
18.03.88	8702961/ Fág.70	-19.08.87: Funcionaria pública. F.Ing.: MAP/958, F.Cese 1.12.976. En calidad de presupuestada dejada cesante por No renovación de contrato. Expresa que fue destituída por razones gremiales, manifestando su interés en retomar el cargo. Agrega además que su destitución obedecié a su jubilación por no otorgarle la prórroga correspondiente por razones de incompatibilidad cívica. Aporta(1)Fec.Nac.: 20.8.934, (2)C.C.: B.C.A.26.595, (3)LUg.Trab.: Hospital de Clínicas, (4)Dom.: Soriano 781 Ap.201 Mdeo.. Eval.A-1 (TL).-

Impreso en

FECHA	DOCUMENTOS	21·092-2 ANTECEDENTES A REGISTRAR Fs.3.-
10.02.986	8505995/16	Indica (1), Aporta Hijo de: Juan y Satina.- EVAL.: A-2 (EG)

Impreso en

FECHA	DOCUMENTOS	ANTECEDENTES A REGISTRAR Fs.5
[illegible]12.81	10978 —	AFILIADO A LA U.J.C. Nº 29902 [illegible]
		Circ. — Sdad. Secundario Org. Mayas —
		F. Ingreso 06/04/53 Presentado por Daniel Basil
		— Rollo 05 (O.C.O.A.). A-1 ([illegible])

Impreso en [illegible]

F3

FECHA	DOCUMENTOS	021107-8 ANTECEDENTES A REGISTRAR
21.7.84.	33090/83 Pág. 120	Integra en calidad de Titular el Organo Deliberante Departamental del Partido Unión Cívica por el Departamento de Hoteleo.- Eval.- (M) (KC)
9.10.84	8404159	-Consultados los Padrones Electorales se logra establecer que el nombre de la causante es: BIANCULLO TANDIGNO, Nelly Antonia.- (K)

Impreso en

BIASSIOLLI MARTIN, José Luis

FECHA	DOCUMENTOS	021117 ANTECEDENTES A REGISTRAR	57
9.10.84	3404159	Consultado los Padrones Electorales se logra establecer que el nombre del causante es: BIASSIOLLI MARTIN, José Luis.- (K)	
15.10.84	1857/78 Pág.096	18.06.78:Por Oficio Nº369/78 de la fecha del Juzgado Militar de 1ra.Instancia de 2do.Turno se solicita saber si el causante ha registrado su retorno al País y en su caso,domicilio actual.-Eval:A-1(AD)	

Impreso en: [redacted]

FECHA	DOCUMENTOS	021116 ANTECEDENTES A REGISTRAR
21.7.984	8404998/9, 14	NOV/982:Recibe en su domicilio un cassette "26 de marzo" a nombre de BIASCO y Sra., procedente de BELGICA, incitando el voto en blanco en las elecciones internas.-Eval.B-2.-(FE) Indica (1) Domicilio Mariano Uriarte 6132 Apto.4

FECHA	DOCUMENTOS	021119 ANTECEDENTES A REGISTRAR Fs 11
13/07/87	8702103/001	-24/06/87:En la fecha se establece que figura en una relación de profesionales,en su mayoría comunistas, que asesoran al PIT/CNT,en las respectivas áreas a dirigentes sindicales.Eval:A-2.Aporta(7)Ideología Política:PCU.(KE)
15.12.87	8704553/1	05.11.987:Diario "La Hora".Pag.11.Figura en una nómina de personas de diversos sectores del quehacer nacional que emiten una declaración pública al cumplirse siete décadas de la Revolución Soviética, resaltando los avances científicos, tecnológicos y culturales que produjo la misma, proponiendo además la constitución de una Comición Nacional que promueva su significado histórico y humanístico.(MC).
23.06.89	8906857.1	- Indica Idem.Doc.8702103.1.Aporta.(8). Dom.Escritorio.Avda. 18 de Julio No.1866,Esc.101.Eval.-A-1.(FS).-
01/8/89	8901799/11	-Candidato por la Lista 259 (F.A.), por el Orden Docente, para integrar la Asamblea del Claustro de la Fac.de Derecho y Ciencias Sociales, en las Elecciones Universitarias del 15/8/89.EVAL:A-1.(RJ)

FECHA	DOCUMENTOS	ANTECEDENTES A REGISTRAR Fo. 12
25/1/91	3004516 001	31/10/90 Restituido en la Universidad de la República, ocupando el cargo de Director de la División Jurídica. Se le señala como conocido frente-amplista. Eval. F-5 (AI) ↓500639. 503659

Impreso en

Fecha	Documentos	02 1120 ANTECEDENTES A REGISTRAR
		...///
13/3/85	1254/79 Pa.g.012	Aporta información ya registrada en la ficha.- EVAL.:B-2 (MS)
/11/87	8703995/ 002	06/10/87: En la fecha se establece que es integrante de Auto-Defensa del P.C.U..EVAL:B-2.Aporta:(3)Dem.:Cesa Flores 4800/15 (1978).(RJ)
7.11.89	8903411/1	"LA HORA POPULAR" 29.9.89 - En su calidad de integrante del Comité de Trabajadores de Democracia Avanzada brinda declaraciones sobre las actividades que vienen realizando en preparación de la denominada "Semana de los trabajadores con D.A.".(OO)

FECHA	DOCUMENTOS	ANTECEDENTES A REGISTRAR

21123-5

BIASMATO o BARSINATO o BARSIMANTO o BENGUIAT, Sara.

UNIFICADA CON

Nro. 160075-8

Impreso en

BIASOTTI, Nelson

FECHA	DOCUMENTOS	821128-4 ANTECEDENTES A REGISTRAR 53
9.10.84	8404159	-Consultado el Documento que dió origen a la fecha se establece que el apellido es: BIASOTTI, Nelson.-(K)
	———	UNIFICADA CON LA FICHA Nº. 157.009-2. ———

Impreso en

FECHA	DOCUMENTOS	ANTECEDENTES A REGISTRAR

ANU...
MOTIVO:
29/4/88
Por Unificación con
LA FN. 157009-2
(MU)

Fs 7

FECHA	DOCUMENTOS	021132 ANTECEDENTES A REGISTRAR
25/4/85	8408734	Ver C.H.C.P. Nº224/81 INGRESO de RIO NEGRO.-(U)

BIAVASCHI, Paulo César

FECHA	DOCUMENTOS	21123 ANTECEDENTES A REGISTRAR F.3
17.7.84	8404159	- Consultados los Padrones Electorales se logra establecer que el nombre corrrecto del causante es: BIAVASCHI, Paulo César.- (K)

Impreso en [illegible]

Fs. 3

FECHA	DOCUMENTOS	021139 ANTECEDENTES A REGISTRAR
5/6/85	8500394	Ver C.H.C.P. Nº 10/81 Sec . 6a. Montevideo.—(U)

FECHA	DOCUMENTOS	021140 ANTECEDENTES A REGISTRAR
19.10.84	8404159	-Consultado a los Padrones Electorales se logra establecer que el nombre correcto del causante es: RIMBO BULARTI, Oscar Nestor.- (R)
24.6.85	Doc.0970/77 Pág.013	-24.6.77: Por Oficio No.287/977 del S.T.M., se informa que con fecha 13 de junio de 1977, se ha decretado la excarcelación provisional del causante,por haber cumplido la pena impuesta en Primera Instancia (Art.511 del C.P.P.M.), debiendo procederse en consecuencia. Eval: A - 1 (RV).-
11.8.85	8504206. 004	-16.7.85.En la fecha se establese que visita a Ma. Carolina Nieto de Vivanco ,en su domicilio en la C. del Salto,luego de que la misma arribara a nuestro pais procedente de la Rep.Argentina.EVAL:B-2.(CM)
11.09.85	0.3379/74 Pag.26	07.11.974:Figura en una nómina de personas detenidas en operaciones efectuadas por el Bn.InfNº7 en el período comprendido entre el 09.09.971 al 13.04.972. Detenido el 12.02.972.- EVAL:A-1 (AR)

FECHA	DOCUMENTOS	021140 ANTECEDENTES A REGISTRAR	Fs.1
9.11.85.	8504038/81	-Integra la lista Nro. 1955 de la Asociación de Bancarios del Uruguay,Lema"Democracia Sindical,Unidad y Lucha",Sub-Lema"Participación",sector Banca Oficial,para el período 1985-1987,en caracter de 5to. Suplente a la Asamblea Representativa(Por el Interior).Eval:A-1.(KK)	
14.4.86	8601159/2	FEB/986- Figura en una nómina de personas que participaron en el 3er.Congreso Departamental del PIT-CNT, realizado en el local de AEBU en la ciudad de Salto, entre los días 01 y 02 de este mes. El camsante hizo uso de la palabra. EVALUACION B-1 (L).-	
15/08/86	860 2290/013	ABRIL/86 : Figura en el 15 lugar para integrar la Asamblea Representativa (Interior) de la Banca Oficial por la lista N° 1955 de AEBU, Lema DEMOCRACIA SINDICAL "UNIDAD Y LUCHA", Sublema "PARTICIPACION" por el período 1986 - 1988. Es de señalar que las tendencias de dicha lista son: IDI, PVP y MLN(T) Eval.:A-1.- (RJ)	
30.10.86	8603790. 03	-19.3.86.En la fecha se establece que concurrió a un acto realizao por el PIT-CNT en la de Salto. EVAL:A-2.(CM)	

FECHA	DOCUMENTOS	ANTECEDENTES A REGISTRAR Fs:14
30.7.87	8702424/4	05.05.71:Suscribió manifiesto de adhesión al F.A.,titulado "Bancarios con el Frente Amplio", publicado en diario "EL PUEBLO" 07.05.71:Suscribió manifiesto de adhesión al F.A.,publicado en diario "VERDAD SALTEÑA", titulado "El pueblo con el Frente Amplio". 28.11.71:Fue Delegado de Mesa por el Frente Amplio,Circuito Nº 9 ciudad Serie JAB. 28.09.72:En la fecha fue procesado por el Juzgado Militar de Instrucción de 1er. urno por "Atentado contra la Constitución en el grado de conspiración".Art.137 04.08.77:En la fecha fue liberado. 15.07.87:En la fecha se establece que concurrió a una "Mateada" del M.L.N., realizada en el local de Amorín Nº 380 -C.Salto.Eval.A-2. Indica(15)C.I. 56.044.(MK)
27.5.88	.....	20.05.88:Tomó nota Dpto.I/ANALISTAS-D.G.I.Memo 609/88.-
03.04.89	8900489.003.	- Indica Idem doc.8504206.Eval.B-2.(FS).

FECHA	DOCUMENTOS	BIBBO Oscar — ANTECEDENTES A REGISTRAR — Fs.15
28.7.89	8804509/	17.11.88: Figura en una nómina de funcionarios bancarios restituídos que fueron promovidos a la categoría de Oficial de Sucursal a partir del 1.3.85, en el B.H.U.. Eval.A-2 (EE) Inidca (15) Cargo: Oficial de Sucursal.-
16.12.89	8903598/	-Aporta:(16) C.I.910.452.(17) Reg.Pet.Serie C.(18) Dom Apto.7.Secc.2a.(19) Hijo de Oscar y Irma Ana. EVAL: A-1(A).
29/05/90	———	CORRECCIONES REALIZADAS POR EQUIPO DPI. Se procedió a modificar el doc.1426/78 al haberse constatado que el nombre correcto de una de las personas mencionadas es Ricardo VIEYRA CRUZ, y no Oscar Ricardo VIEYRA CRUZ como figuraba anteriormente. (TL).-

Impreso en

JUNTA DE COMANDANTES EN JEFE
S. I. D.

21140-9

F.17

E

Dep. I Secc.
Sub Secc. A/N
(a)"Flavio" Ficha No. ..... Confec. .....

BIBBO BULANTI — Oscar Nestor
Apellidos — Nombres

DOCUMENTOS: C/C. JAE 4588 (Serie / No.) C/I. 56.004 Salto (No.) 56.044 (Dpto.)

OTROS DOC. Reg.Fot.SerieC.(1981)(17) 910.452.(16)
Pasaporte — Lib. Enrol. — etc.

NACIMIENTO: 05.[illegible].41 (Fecha) Montevideo (Lugar)

DOMICILIO: Cervantes 1080 (Calle / No.) Apto.7 secc.2da.(18) (Teléf.) Salto (Ciudad o Localidad)

PROFESIÓN U OCUPACIÓN: Empleado

LUGAR: Caja Ahorro Postal 140143 CARGO:

IDEOLOGÍA POLÍTICA: CLASIFICACIÓN: M.L.N. 3062

DATOS COMPLEMENTARIOS Casado (Est. Civil) Ana L.MAIER ACEVEDO (Cónyuge) 300271-2 (Hijos)

Padre: Juan Oscar y Madre: Irma Ana.(19) 300271-4
Otros familiares

75 043/338 (56)

8502975

R.E 2975/85

FECHA	DOCUMENTOS	ANTECEDENTES A REGISTRAR

21154-0

BICA, Fabricio

UNIFICADA CON

NRO.: 215.054-8

Impreso en

FECHA	DOCUMENTOS	ANTECEDENTES A REGISTRAR
		21155-7
		Bica Vidiella, Fabricio
		UNIFICADA CON
		NRO: 215.054-8

FICHA Nro. 21.175-5

- No se ubicó en el momento de la PREPARACION DOCUMENTAL.-

- Figura en el LISTADO de BAJAS del CE.PRO.DA.-

RICO VIDARTE FICHA COMPLEMENTARIA Elia FT 3

021180

Documento Fecha	Origen	Antecedentes
6.X.962	Marcha	Manifiesto del Movimiento de Trabajadores de la Cultura, (integrantes del FIDEL). Mil cien intelectuales firman :MANIFIESTO DEL FIDEL/
2/X/964.	B-41-D-20.	-De ideología política comunista.-Se afilió al Partido Comunista en el año 1960.- Eval.P-2.
16/IV/965.	B-41-D-7.-	- Directora de Escuela.-Vocal de la Comisión Femenina del F.I.D.E.L.- Domiciliada en la ciudad de Paysandú.-
1971.-	Lista 2001.- PAYSANDU.-	Candidata a 1er.suplente,del 11°lugar a la Junta Departamental,por el Depto.de Paysandú,para las elecciones de 1971.- (U)
25.05.82	D. 15210/ 23	Funcionario del CONAE que fue sumariado en aplicación del procedimiento disciplinario previsto en la Ordenanza No. 17. Destituído por R. I. No. 5/3/77, de 11/02/77.- Evaluación: A-1. Indica (1)2(3) (4) (VL)

11041 / 82 PAG. 641

-POSEE ANTECEDENTES EN EL CO.NA.E-
EVAL - A - 1. (PS) INDICA ( ) ( ) ( )

MICROFILMADO 30 ABR. 1984

FICHA COMPLEMENTARIA

021180

Documento		Antecedentes
Fecha	Origen	
09.10.84	8404159	-Consultado a los Padrones Electorales se logra establecer que el nombre correcto del causante es BLOCO VIDART, Elia Beatriz.- (E)

BIDART CASCO, Daniel Martin

FECHA	DOCUMENTOS	021287 ANTECEDENTES A REGISTRAR
09.08.84	8404159	**-Consultado a los Padrones Electorales se logra establecer que el nombre correcto del causante es: BIDART CASCO, Daniel Martin.- (R)**
20.12.84	8410460/035.-	En Consolidado de P.M.E. de fecha 31.10.84 figura como 27.7.75: etenido;S.2da.I.-1ra.C.-31.10.78:8 años P.,2da C.-S.1ra.I.:8 años P.,Juez de 1ra.Instancia de 4to. Turno; 25.10.84:Condenado por el Supremo Tribunal Militar a 6 años de Prisión."Seispuntista".-Eval:A-1(AD)
27.5.85	8501777	"EL DIARIO"11.3.85.-Figura en una relación de reclusos que fueron liberados en cumplimiento con lo dispuesto por la Suprema Corte de Justicia, de acuerdo al artículo 8vo. de Ley 8 de Marzo de 1985.(Ley de Amnistía).(LM)
16.7.85	**8503363/003.-**	**- Aporta (12) domicilio Mariano Soler 3679 Mdeo.**
01.10.85	8504273/2	10.08.85:En la fecha se establece que integra el Cuerpo de Redacción del semanrio "La Juventud", el cual pertenece al Mov. "26 de Marzo" (A.T.), el que comenzó a funcionar en forma legal a partir de marzo del corriente año. Es de destacar que la Redacción y Administración está ubicada en Avda. 18 de Julio 946 Esc.803. Eval.B-2.(ME)

FECHA	DOCUMENTOS	ANTECEDENTES A REGISTRAR
21.03.986	8601245/1	1986: En la fecha se establece que el causante, quien se desempeña en el Mov."SEISPUNTISTA" (MLN), es considerado un Elemento Intermedio.- EVAL.: A-2 (EG)
06.06.86	8502199/1	-10-03-85: Idem Doc.8501777.-Eval:A-1.-(SM)
18.8.86	8602975	28/07/85:El semanario "LA JUVENTUD"(Nº40,pág.11);órgano oficial del Movimiento "26 de Marzo"(SEISPUNTOS), publica un artículo de la autoría del causante titulado "Otro convenio que no se cumple", el cual es referente a la ocupación q e realizan los obreros de la fábrica "Cerámicas del Sur" desde el día 08 de los corrientes.-(AD)
21.8.86	8602975	14/07/85:El semanario "LA JUVENTUD"(Nº38,pág.14);órgano oficial del Movimiento "26 de Marzo"(SEISPUNTOS), publica dos artículos de la autoría del causante.El primero de ellos es titulado "ROSARIO:la comunidad solidaria",el cual está referido a la creación de "ollas populares",comedores infantiles",etc.en la ciudad de Rosario del Dpto.de Colonia. El segundo de ellos es titulado "FRAY BENTOS: alarmante falta de fuentes de trabajo"y está referido a la inactividad del ex-frigorífico "ANGLO" de Fray Bentos(Dpto.de Río Negro).- (AD)

FECHA	DOCUMENTOS	021187 ANTECEDENTES A REGISTRAR fs.07
22.8.86	8602975 /000904	04/08/85:El semanario "LA JUVENTUD"(N°41,pág.10);órgano oficial del Movimiento "26 de Marzo"(SETSPUNTOS),publica un artículo titulado "No pagar la deuda y nacionalizar la banca".El mismo consiste en un reportaje efectuado a Eduardo FERNANDEZ FARIAS, Presidente de A.E.B.U.(Asoc.de Empleados Bancarios del Uruguay)./(AD)
4.9.86	8602975 /000905	11/08/85:El semanario "LA JUVENTUD"(N°42,pág.14);órgano oficial del Movimiento "26 de Marzo"(SETSPUNTOS), publica dos artículos del causante.El primero de ellos es titulado "El bunker que aún hoy existe en nuestro País" en el cual se refiere a los capitales de SUDANTEX en Colonia.El segundo de ellos es titulado "La abnegación y el esfuerzo valen siempre", en el cual se refiere al cooperativismo y al sistema de "ayuda mutua" que funciona en nuestro País.-(AD)
6.9.86	8602975	18/08/85:El semanario "LA JUVENTUD"(N°43,pág.14),órgano oficial del Movimiento "26 de Marzo"(SETSPUNTOS), publica un artículo del causante titulado "Despidos masivos producen inquietud", el cual está referido a despidos de personal del Frigorífico "Tacuarembó" y Compañía "Greco-Uruguaya" del Dpto.de Tacuarembó.-(AD)

Impreso en

FECHA	DOCUMENTOS	021187 ANTECEDENTES A REGISTRAR fs 08
10.9.86	8602975 1000304	24/08/85:El semanario "LA JUVENTUD"(N°44,pág.12);órgano oficial del Movimiento "26 de Marzo"(SEISPUNTOS), publica un artículo del causante titulado "Un cuadro que se repite", en el cual se refiere a la situación económica y social por la que atraviesa la ciudad de Dolores (Dpto.de Soriano).-(AD)
22.9.86	8602975 1000306	01/09/85:El semanario "LA JUVENTUD"(N°45,pág.14);órgano oficial del Movimiento "26 de Marzo"(SEISPUNTOS), publica un artículo de la autoría del causante titulado "Necesitan soluciones no represión", el cual está referido al conflicto del gremio ferroviario en nuestro País.-(AD)
1.10.86	8602975 1000309	08/09/85:El semanario "LA JUVENTUD"(N°46,pág.14);órgano oficial del Movimiento "26 de Marzo"(SEISPUNTOS), publica un artículo del causante titulado "No se debe pagar la Deuda Externa".El mismo consiste en un reportaje efectuado a Sandra GOMEZ, integrante del Consejo Federal de AE.B.U.(Asociación de Empleados Bancarios del Uruguay),siendo el tenor de lo abordado referido al tema de la Deuda Externa.-(AD)

Impreso en

FECHA	DOCUMENTOS	021187 ANTECEDENTES A REGISTRAR fs.09
7.10.86	8602975	15/09/85:El semanario "LA JUVENTUD"(Nº45,pág.4 del suplemento especial),órgano oficial del Movimiento "26 de Marzo"(SEISPUNTOS),publica un artículo de la autoría del causante.El mismo es titulado "La irracional política de los grandes banqueros y la única solución posible", el cual está referido al conflicto gremial que mantienen los trabajadores del sector Banca Oficial. En la pág.8 del citado suplemento se publica ot artículo del causante titulado "El Servicio Social má atacado por la Dictadura" y está referido a la "Federación Uruguaya de la Salud"(FUS) y su lucha por un "Sistema Nacional de Salud".-(AD)
1.11.86	8602975	22/09/85:El semanario "LA JUVENTUD"(Nº48,pág.12),órga no oficial del Movimiento "26 de Marzo"(SEISPUNTOS), publica un artículo de la autoría del causante.El mismo es titulado "Duro golpe a la política continuista" y está referido al Paro General de 24 hs. realizado el día 19 de los corrientes, que fuera convocado por el P.I.T./C.N.T. en solidaridad con el conflicto que atraviesa el gremio ferroviario de nuestro País.-(AD)

Impreso en

FECHA	DOCUMENTOS	021187 ANTECEDENTES A REGISTRAR 5 10
11.11.86	8602975	29/09/85:El semanario "LA JUVENTUD"(N°49,pág.15),órg no oficial del Movimiento "26 de Marzo"(SEISPUNTOS), publica un artículo de la autoría del causante.El mi mo es titulado "La UNTMRA se moviliza" y está referi do al paro que el día 26 de los corrientes realizaro los trabajadores agremiados en U.N.T.M.R.A.(Unión Na cional de Trabajadores Metalúrgicos y Ramas Afines).- (AD)
17.11.86	8602975	06/10/85:El semanario "LA JUVENTUD"(N°50,pág.19),órg no oficial del Movimiento "26 de Marzo"(SEISPUNTOS), publica un artículo de la autoría del causante.El mi mo es titulado "CODICEN se opone a la profundización de la democracia en la Enseñanza" y está referido a la conducción que viene aplicando el Consejo Directi vo Central en la rama de la Enseñanza.-(AD)
24.11.86	8602975	13/10/85:El semanario "LA JUVENTUD"(N°51,pág.19),órga no oficial del Movimiento "26 de Marzo"(SEISPUNTOS), publica un artículo de la autoría del causante.El mis mo es titulado "Incremento de la desocupación y la re presión" y está referido a las movilizaciones realiza das en los últimos días por distintos gremios.-(AD)

FECHA	DOCUMENTOS	021187 ANTECEDENTES A REGISTRAR	Fs 11
26.11.86	8602975 1000918	20/10/85:El semanario "LA JUVENTUD"(Nº52,pág.15),órgano oficial del Movimiento "26 de Marzo"(SETSPUNTOS), publica un artículo de la autoría del causante.El mismo es titulado"Paro Continental contra la Deuda: único camino para la Liberación" y está referido al paro general previsto para el día 23 de los corrientes en toda América Latina y El Caribe.El mismo es basado en la resolución adoptada en la Conferencia de los Trabajadores de América Latina y El Caribe,sobre la Deuda Externa, realizada en La Habana(Cuba) el 18 de julio del corriente año.-(AD)	

Impreso en

JUNTA DE COMANDANTES EN JEFE
S. I. D.

021187-0

Dep. I Sección E
Sub Secc. A/N
Ficha No. ..... Confec. .....

BIDART GASCO ..... Daniel Martin (a)"Miguel"
Apellidos Nombres

Fs 190/516
(OW)

DOCUMENTOS: C/C NCB 11791 ..... C/I 49886 Colonia ....
Serie No. No. Dpto.

OTROS DOC. .....
Pasaporte Lib. Enrol. etc.

NACIMIENTO: 6/08/48 Colonia. .....
Fecha Lugar

DOMICILIO: 25 de Agosto y Medina- Rosario Colonia .....
Calle No. Teléf. Ciudad o Localidad

PROFESIÓN U OCUPACIÓN: Empleado .....

LUGAR: F.A.N.A.E.S.A. ..... CARGO: ..... 500457 500038 .....

IDEOLOGÍA POLÍTICA: ..... 502633 ..... CLASIFICACIÓN: M.L.N. "SETSPUNTISTA" ...

DATOS COMPLEMENTARIOS Viudo .....
Est. Civil Cónyuge Hijos

.....
Otros familiares

R.E. 2975/85

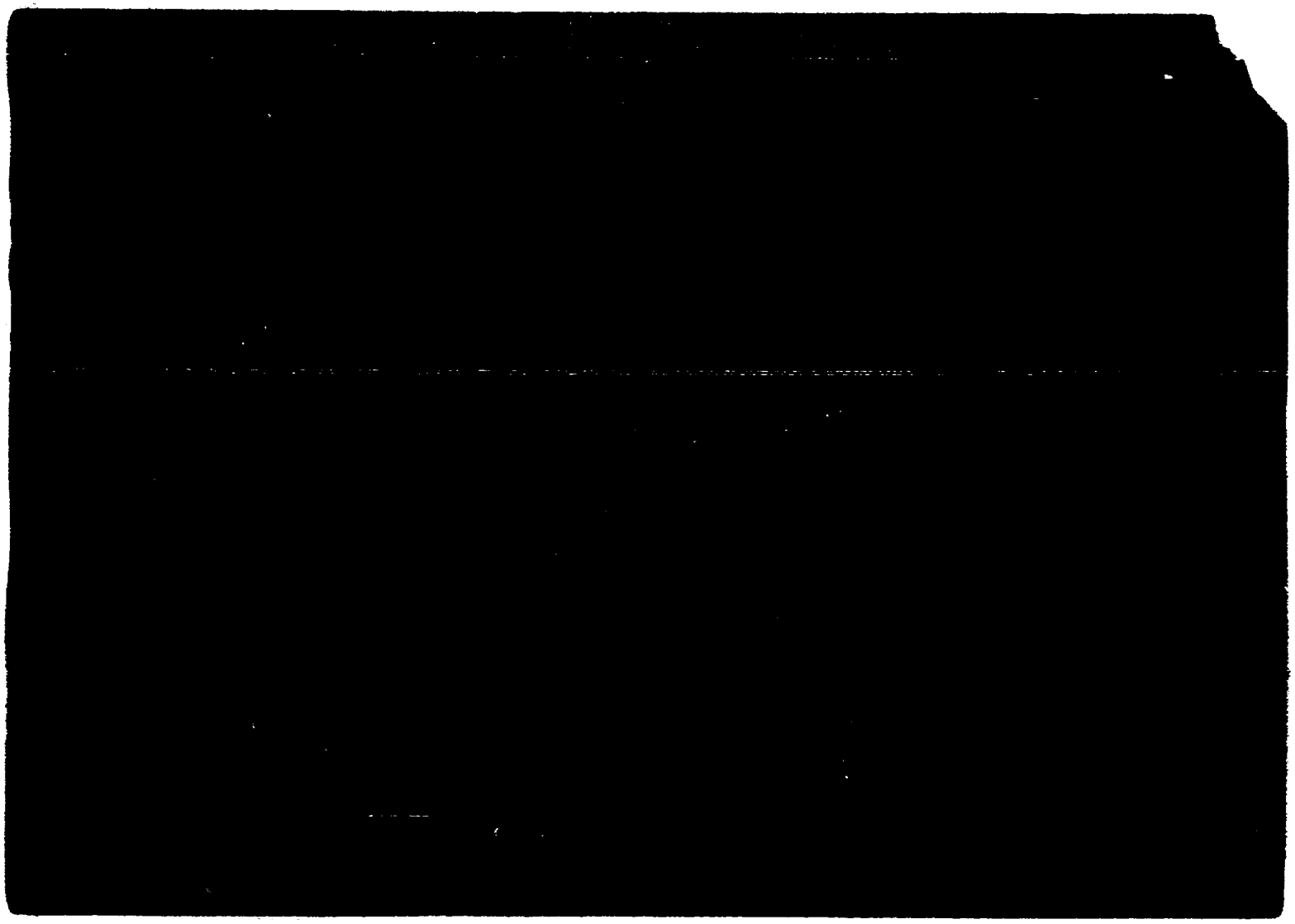

FECHA	DOCUMENTOS	021.193-8 ANTECEDENTES A REGISTRAR Fs.3
04.07.85	D.1842/75 Pag.05	15.10.975:Se establece que el causante es amigo de Pilucha ARCE.- EVAL:A-1 (AR)

FECHA	DOCUMENTOS	02 1194 ANTECEDENTES A REGISTRAR Fs. 5
02.06.86	85017517 17 19	- Indica idem. información ya registrada en la ficha, aportando: ABR/73: Sindicada como integrante del grupo comunista de GROSS ESPIEL, tiene a su cargo la parte de administración del grupo y desde su puesto en el Ministerio domina la parte más importante que significan los Organismos Internacionales, impartiendo y aconsejando posiciones que debe adoptar nuestro Gobierno en el seno de las Conferencias Internacionales y comprometiendo el voto de nuestro País. En el Departamento donde desempeña funciones, es el encargado del otorgamiento de becas a los distintos estudiantes de nuestro País, se tiene conocimiento que cuando se presentan los candidatos son elegidos solamente los integrantes del P.C. o militantes de izquierda. También cuando se integran delegaciones la causante propone nombres de los de izquierda, como por ejemplo Ing. ESPINLIK, Contador Carlos KONKE y Jack COHIJERSKI. EVALUACION.D-4.-(GM)

Impreso en

BIDARTE CHAPARRO, Manuel Enrique

FECHA	DOCUMENTOS	021205 ANTECEDENTES A REGISTRAR Fs. 7
09.10.84	8404159	- Consultado a los Padrones Electorales se logra establecer que el apellido correcto del consante es: BIDARTE CHAPARRO, Manuel Enrique.- (R)

21205-0

FB.8 E

JUNTA DE COMANDANTES EN JEFE
- S. I. D.

Dep. I Sección I
Sub Secc. A/N
Ficha No. ..... Confec. .....

FS. 251 y 607 (ow)

BIDARTE CHAPARRO (Apellidos) Manuel Enrique (a)"Andres" (Nombres)

DOCUMENTOS: C/C. BCA 48274 (Serie / No.) **C/I.** 1145571 (No.) Mdeo. (Dpto.)

OTROS DOC. (Pasaporte / Lib. Enrol. / etc.)

NACIMIENTO: 3/12/48 (Fecha) Mdeo. (Lugar)

DOMICILIO: Madreselva 3814 Ap.104 (Calle / No.) Mdeo. (Teléf. / Ciudad o Localidad)

PROFESIÓN U OCUPACIÓN: Empleado

LUGAR: 8 Oct. y Larrañaga. **CARGO:**

IDEOLOGÍA POLÍTICA: **CLASIFICACIÓN:** PC

DATOS COMPLEMENTARIOS Casado. Graciela Yanir Perla Cuevas (Est. Civil / Cónyuge / Hijos)

Hijo de: Manuel y Brigida. (Otros familiares)

R.E. Nº 2975/85

F3

FECHA	DOCUMENTOS	021210-0 ANTECEDENTES A REGISTRAR
24.7.84.	[illegible]/83 Pág.122	Integra en calidad de Titular el Organo Deliberante Departamental del Partido Unión Cívica por el Departamento de Canelones - Eval. (A-1) (KE)

13

FECHA	DOCUMENTOS	021212-6 ANTECEDENTES A REGISTRAR
30.7.84	33890/ 83 Pág.126	Integra en calidad de Titular el Organo Deliberante Departamental del Partido Unión Cívica por el Departamento de Colonia - Lista (AL) CKE)
07.10.85	8501477/1	"EL DIARIO" de fecha 11.02.85 informa que la causante fue elécta CONVENCIONAL CIVICA, en las Elecciones Nacionales del 25 Nov./84, en calidad de Suplente, por Colonia.- (EG)

FECHA	DOCUMENTOS	021215-9 ANTECEDENTES A REGISTRAR	Fs. 7
30.3.89	PRENSA 1003088	"EL PAIS" - 26.3.89 Pág.25 - En aviso mortuorio publicado en la fecha, participa junto a otros familiares, el fallecimiento de su hermano Paúl [illegible] GREISING, acaecido en la ciudad de Lovaina(Bélgica el 24 de los corrientes.(00)Aporta:(9)Prometido: Ignacio ESTRADA,(10)Padre:Pablo,(11)Madre:Brida,(12) Hermanos:Luis Alberto y Ricardo.	

Impreso en

Fecha	Documentos	021218 ANTECEDENTES A REGISTRAR
29.5.84	3403551/2	16.5.84 - En la fecha se establece que habría asistido a las reuniones realizadas en el domicilio de Oscar ACOSTA SILVA, encargado de Finanzas del P.S., en Barcelona. 226509-8 De estas reuniones habría salido la orden a los miembros del P.S. de votar en blanco en el Plebiscito constitucional. Eval:B-3 (00) NOTA: La presente anotación se registra a nombre de BIDEGAIN GREISSING no pudiendo establecerse si se trata del causante o de su hermano.(00)
26.7.84	3353/74 P.53y 76	22.02.74:En la fecha el Batallón de Infantería N°4 solicita su captura por no presentarse en los plazos para su "Libertad Vigilada". 21.03.74:Por Requisitoria N°14/74 de la fecha se requiere su captura por,estando bajo el régimen de "Libertad Vigilada" no haberse presentado en los plazos y lugar que la misma estipula.Requerido N°836.-Eval:A-1(AD)
.1.85	8408552/3	Revista Diálogo -2da. época julio/84- indica lo mismo que doc. 27854/83, en Venezuela.- Eval.A-1 (EM)
5.3.985.	8409573/3	Indica IDEM. Doc.27854/983 y 8408552.-Eval.A-1.-(FE)

BIDEGAIN GREISSING GABRIEL

021218 Fs.9

FECHA	DOCUMENTOS	ANTECEDENTES A REGISTRAR
13.09.85	8504429/2	12.08.85:En la fecha se establece que el causante ha sido visto en compañía de su hermano Raúl.Eval.A-3.(EG)
13/MAY/87	8700416/8	20/ENE/87: Procedente de Bs.As. ingresa a Colonia el causante. Este se encuentra residiendo en Caracas (Venezuela) donde Ejerce la Dirección del Instituto de Investigaciones Económicas y sociales en la Universidad Católica ANDRES BELLO, y se encontraba en la Argentina participando en un evento de su especialidad. Segun lo informado por prensa escrita Departamental, el mismo visitó a sus padres residentes en T.C.Rosario regresando porteriormente a Venezuela.- EVAL.: B-2 (EG)
30.3.89	PRENSA 1002058	"EL PAIS" - 26.3.89 Pág.25 -En aviso mortuorio publicado en la fecha, participa, el fallecimiento de su hermano Raúl BIDEGAIN GREISING,acaecido en Lavaina (Bélgica) el 24 de los corrientes.Aporta:Estado Civil:Casado,Nomb.Cónyugue:Loren GARI(OO)

FECHA	DOCUMENTOS	ANTECEDENTES A REGISTRAR p. 10
11/9/89	8596809/1	Aporte información ya registrada en la ficha.- DIC/85-En la fecha se establece que llegó de Suecia, fue quién permitió la huida de la cárcel,de su hermano Raúl. 121457 137201-7 Solicitó una entrevista con Raúl SENDIC para pasarle información, concurriendo a la misma FERNANDEZ, HUIDO BRC, Olga JOSE y su hermano, Raúl. 582008 Posteriormente con su hermano y Olga POSE se contactaron con Juan Raúl FERREIRA → 608676 Estaría a cargo de una cadena de Supermercados en Suecia, y tendría muy buenos contactos con gente del gobierno sueco.- WAL.B-2.-(V)

Impreso en

FECHA	DOCUMENTOS	021.219-1 ANTECEDENTES A REGISTRAR Fs.13
16.09.85	D.3379/74 Pag.15	14.04.972:En la fecha,el domicilio del causante fué allanado por personal del Bn.I.Nº7.- EVAL:A-1 (AR) INDICA:(1) APORTA:Domicilio:Guayabos 470 Ap.3.(Salto).
10.02.986	8505995/16	Aporta datos filiatorios.- Indica (3) al (7).- Aporta (3), Fecha de Nacimiento: 02.06.933.(Francia) (4), Ocupación: Auxiliar 1a. Div. Alcoholes.- (5), Lugar de Teab.: A.N.C.A.P..- (6), Hijo de:Juan Felipe Alejo y Juana.- (7), Baja de ANCAP Nº 147del 20.02.975, por RENUNCIA.- EVAL.: A-2 (EG)
30/6/86	8602116/ 02	MARZO/86: En el transcurso de este mes el causante junto a Julio Angel MARENALES SAENZ visitó la Ciudad de Salto, ambos se trasladaron a Villa Constitución a los efectos de visitar el Establecimiento de El Espinillar. Ambos invirtieron dinero en la reforma total de una casa en dicha Villa, la que sería utilizada por el causante una vez que regrese de Montevideo o del exterior donde concurrió a regularizar trámites. También invirtieron dinero en la refacción y arreglos de una heladería existente en la mencionada

...///

FECHA	DOCUMENTOS	ANTECED
///...		Villa, cuya propietaria es una señora de apellido PISSACO (cuñada del causante). Según manifestaciones del suegro del causante, éste no tiene problemas económicos y sí gran respaldo del mismo tipo.EVAL:A-1. (EJ)
9.3.87	8700170 /1000148	01/03/87:El semanario "LA JUVENTUD"(Nº123,pág.12),órgano oficial del Movimiento "26 de Marzo"(SIN PUNTOS), publica un artículo de la autería del causante.El mismo es titulado "Los verdaderos problemas de Salto" y consiste en un reportaje efectuado al Diputado frente amplista Dr. Manuel PEREZ ALVAREZ,siendo el tenor de le abordado referido a la "difícil situación" por la que atraviesa el Dpto.de Salto y las soluciones que a respecto propone el Frente Amplio.-(AD)
26/06/987	8700170 /1000348	29/03/987 - El Semanario " LA JUVENTUD" (No. 127, Pág. 24), publica los detalles de una entrevista realizada al Obispo de Salto, Monseñor Marcelo MENDIHARAT, en artículo de la autoría del causante. (CC).-
04.6.87	3702424/7	12.09.66:Firma un pedido de libertad para los ca-

...////

BIDEGAIN MENDIHARAT/JEAN PAUL

FECHA	DOCUMENTOS	021219 ANTECEDENTES A REGISTRAR	Fs.15

///... ñeros VIQUE,SANTANA y CASTILLO, que fue publicado en "EL POPULAR"
26.10.66:Según lo publicado por "EPOCA" dio una conferencia, conjuntamente con ZAFFARONI en el Anfiteatro de Radio Artigas sobre "Problemas Sociales".
15.08.68:Recibió Instrucción sobre concepto de Delito Militar.
01.10.69:Según lo publicado por "EL POPULAR" integra una lista de 20 Sacerdotes del Litoral Norte del país que firman 21 denuncias contra el Poder Ejecutivo.
24.03.70:Participa en un acto de la UTAA, llevado a cabo en una Pza.pública de Bella Unión.
07.05.71:Suscribió manifiesto de adhesión al F.A. titulado "El Pueblo con el Frente Amplio", publicado en diario "VERDAD SALTEÑA".
29.07.74:En la fecha se tuvo conocimiento que Ramón DIAMANTINO SANTANA dejó en su domicilio y en el de Rufino MEIRELLES, paquetes conteniendo panfletos de propaganda subversiva, inspeccionado posteriormente su domicilio se encontró revistas y fotografías de ele-

.../// Impreso en

FECHA	DOCUMENTOS	ANTECEDENTES A REGISTRAR — Fs.16
	///...	mentos de partidos políticos disueltos. 25.05.87:Según lo publicado en el libro "La subversión las FF.AA. al pueblo Oriental", el 03.10.69:Firmó un documento de los Sacerdotes del Litoral Norte exigiendo reformas de estructuras audaces y valientes, el que fue posteriormente publicado en el semanario "MARCHA" Eval.A-2.(ME)
25.1.88	8703688/16	10.8.87 - En la fecha se establece que su esposa, Libertad PISSACC, en una de las responsables y colaboradoras del Centro Lourdes No 7, sito en Arapey y Montevideo, de Villa Constitución den el Dpto de Salto.Eval:B-2 (CC)
7.11.89	8902886/1	1988- Se tomó conocimiento que el causante militaba junto a su esposa en el Movimiento 26 de Marzo, visitando en forma periódica las ciudades argentinas de CHAJARI, FEDERACION y CONCORDIA, no detectándosele ningún contacto. EVAL.A-6 (QA)

FECHA	DOCUMENTOS	021219-1 ANTECEDENTES A REGISTRAR Fs.17
12.12.89	8904580	-181089. Fue detectado en un acto realizado por el Mov."26 de Marzo", frente a la sede del mismo, sito en Florencio Sanchez y José Pedro Varela(SALTO). EVAL:A-2.-(F)
07.02.90	9000254/9 Sc2045	29.10.89.Concurrió a la inauguración del Centro De Lourdes Nº 15 en la calle 25 de Mayo Nº1025(Salto), auspiciado por la Asociación de Mujeres Uruguayas Lourdes Pintos(AMULP),en dicho local funcionará una guardería y posteriormente una Mutual Quirúrgica General.- EVAL: B-2 .(F)
24.4.90	9001116/43 y 51	25.5.87 - Junto a otros elementos del M.L.N.se reunieron en el local de dicho movimiento,junto con Raúl SENDIC.Eval:B-1 (C 21.4.88 - Se toma conocimiento de que tiene instalada en su domicilio una computadora marca AMSTRAD PCL 1512 Eval:B-1 10.1.90 - Particip´en la reunión preparatoria del Congreso a nivel nacional del Movimiento de Participación Popular,celebrado en la calle Amorín 137 de Salto.Eval B-1 (CC)Aporta:(8)Domicilio:Rincón 496(Salto)(1988)

Impreso en

6496 6431

FECHA	DOCUMENTOS	021219-1 ANTECEDENTES A REGISTRAR Fs.18
25.4.90	9001179/7	20.3.90 - En la fecha se establece que estaría funcionando en Salto, un grupo pro-desarrollo infantil, en el que participa el causante, cuya finalidad sería relacionarse con la mayor cantidad posible de personas ya que el local de AFULP no les estaría dando los resultados esperados. Dval:A-1 (90)

Impreso en

FECHA	DOCUMENTOS	21.221-7 ANTECEDENTES A REGISTRAR 79
22-01-85	8410460/21	31-10-84:Fue trasladado el control de su "LL.VV" del Bn.I.1 al Gpo.A.5 pa Cat."C".-Eval.A-1 (EG)
29.10.86	8602256/ 03,97, 102	15.07.72: Integrante de Abastecimientos Sanitarios del Sector Servicios de la Columna 25 del MLN de C.Fray Bentos. En acta labrada en la fecha en C. Fray Bentos, manifestó que participó en reuniones acerca de la línea política del movimiento, de sus medios y sus fines, y realizó trabajos de apoyo monetario, de información y consiguió un médico para dicha organizacion. Eval.A-1(EL).-

JUNTA DE COMANDANTES EN JEFE
S. I. D.

21221-7

Fs 10

Dep. I

Sub Secc. A/N

Ficha No. ..... Confec. .....

E

(a) 2Nicolas" (FM)

BIDEGAIN (Apellidos) MENDIHARAT... José María (Nombres)

DOCUMENTOS: C/C. (Serie) ..... (No.) C/I. 24.987 (No.) Soriano (Dpto.)

OTROS DOC. (Pasaporte) ..... (Lib. Enrol.) ..... (etc.) .....

NACIMIENTO: 16.08.42 (Fecha) Soriano (Lugar)

Posee Foto:
Fs. 042 y
337-38
(86)

DOMICILIO: Ituzaingó 888 (Calle) (No.) (Teléf.) Soriano (Ciudad o Localidad)

PROFESIÓN U OCUPACIÓN: Sacerdote

LUGAR: Mercedes CARGO: .....

IDEOLOGÍA POLÍTICA: ..... CLASIFICACIÓN: M.L.N.

DATOS COMPLEMENTARIOS Soltero (Est. Civil) ..... (Cónyuge) ..... (Hijos)

Padre: Juan Hermana: Marcela 21226

(Otros familiares)

2975/85

f3

FECHA	DOCUMENTOS	021224-1 ANTECEDENTES A REGISTRAR
10.8.84	[illegible]/83 Pág. 139	[illegible] en calidad de Titular del Distrito Delegante [illegible] Departamental del Partido Unión Cívica [illegible] del Departamento de Unión Cívica Radical (AL) (CVE)
08.10.85	8501477/1	"EL DIARIO" de fecha 11.02.85 informa que el causante fue elécto CONVENCIONAL CIVICO, en las Elecciones Nacionales del 25 Nov./84, en calidad de Titular, por FLORES./ (EG)

Impreso en [illegible]

BIDEGAIN MENDIHARAT, Juana María

FECHA	DOCUMENTOS	2425 ANTECEDENTES A REGISTRAR 50
17.7.84	8404159	- Consultados los Padrones Electorales se logra establecer que el nombre correcto del causante es: BIDEGAIN MENDIHARAT, Juana María.- (K)

Impreso en [illegible]

Fecha	Documentos	02 1220 ANTECEDENTES A REGISTRAR	F34
17.7.84	8404159	- Consultados los Padrones Electorales se logra establecer que el nombrecorrecto de la causante es: BIDEGAIN MENDIHARAT, Marcela.- (K)	

BIDEGAIN SACHERI/MARTIN

FECHA	DOCUMENTOS	021227 ANTECEDENTES A REGISTRAR Fs.3
02.03.88	8800721/1	"EL DIA" 28.02.88-pág.7: 01.03.88:En edición de la fecha publica un artículo invitando al público en general a concurrir en la fecha citada a un discurso que dará desde su estudio,en el balcón, titulado Institucionalidad Constitucional, que, según la concepción suya es lo que le falta a nuestro país. Cabe agregar que cita que contestará a todas las preguntas dentro de su limitación física e intelectual. Indica (1)L.Trab. Estudio sito en Av. Uruguay 764.(ME)
11.4.88	8800757/1	17.2.88:en la fecha el causante envía una nota al Sr. Ministro de Defensa Nacional, en la que solicita una "Investigación de Institucionalidad Constitucional", fundamentando en la misma su solicitud.-EVAL:A-2.-(X)
14.3.88	8800740/4	1.3.88 - Desde la ventana de su estudio, orientada hacia Avda. Uruguay,realizó una alocución para los allí presentes, en la que señala que al Uruguay le falta "la imprescindible necesaria institucio-

Impreso en

FECHA	DOCUMENTOS	21228 ANTECEDENTES A REGISTRAR Fs.4
	///...	nalidad constitucional".Agregando que en AGCS/97 soli itó por nota a lo Contencioso Administrativo y a los tres poderes del Estado, la instalación de una Asamblea Nacional Constituyente.Finaliza diciendo que solicita ese nuevo acto electoral legal "no como el que se cumplio hasta ahora". Val:A-1 (00)

Impreso en

F.3

FECHA	DOCUMENTOS	021228-2 ANTECEDENTES A REGISTRAR
10.8.84	33090/83 Pág.131	Integra en calidad de Titular el Organo Deliberante Departamental del Partido Unión Cívica por el Departamento de Flores - Emil- (Al)(Ac)

Impreso en

FECHA	DOCUMENTOS	02 1231 ANTECEDENTES A REGISTRAR	
[illegible].85.	8601755/[illegible]	-21.9.[illegible]: Idem Doc.1024. Eval: B - 2 (HV).-	
[illegible].7.89	8804[illegible]/6	17.11.88: Figura en una nómina de funcionarios [illegible] que fueron promovidos a la categoría de Jefe a partir del 1.3.85 en el B.H.U.. Eval.A-2 (EE) Indica (9) Cargo: Jefe	Restringido

Documentos	021232 ANTECEDENTES A REGISTRAR	23
9.5.84	8402551/2	16.5.84 - En la fecha se establece que habría asistido a las reuniones realizadas en el domicilio de Oscar ACOSTA SILVA, encargado de finanzas del PLS., en Barcelona. De estas reuniones habría salido la orden a los miembros del P.S. de votar en blanco en el Plebiscito constitucional. Eval:B-3 (OO) NOTA: La presente anotación se registra a nombre de BIDEGIN GREISSING, no pudiendo establecerse si se trata del causante o de su hermano.(OO)
31.10.84	0.2758/79	30.7.79.- A la fecha se establece que:el causante junto con Fernando Ruben [illegible]SIELLO y Gustavo [illegible] integrantes del MIR y quienes se encuentran en Brasil, estarían estudiando su ingreso a nuestro país con el fin de realizar acciones terroristas. Eval.A-1 (EM)
02.02.85	8408887-1	Según declaraciones del detenido Franklin [illegible], efectuadas en el año 1974; define al causante como autoritario;muy individualista, militarmente bueno. Eval:B-2.- (SM)

Fecha	Documentos	021232 ANTECEDENTES A REGISTRAR
25.02.85	3501264-1	-12.02.85 "AQUI"pag.6 : Publica una circular enviada desde Bélgica donde el causante y Fernando GARIN LANERI hacen saber de su solidaridad "con las declaraciones de Raúl SENDIC sobre la necesaria pacificación del país y la búsqueda de soluciones".-PRENSA.- (SM)
15.4.85	8500937/102	24.1.85.- Se establece que fue enviada correspondencia a Raúl SENDIC procedente del Reino de Bélgica, por el causante y Fernando GARIN LANERI,donde le expresan su solidaridad con las recientes declaraciones del recluso Eval.A-1(EM)
14.5.85	8502779/2	Ingresó a nuestro país procedente de Buenos Aires el 10.4.85, habiendo fijado domicilio en Sarandí s/n - Rosario-Colonia.- Eval.A-1 (EM)
13.09.85	3504429/2	12.08.85: En la fecha se establece que el causante ha estado visitando el Dpto.de Colonia, en los meses de Junio y Julio.- Sobre sus actividades se destaca lo siguiente: - Residiría en la C.de Montevideo en la "Casa del Liberado" - Se le ha visto en compañía de su hermano Gabriel.- - Viajaría todos los fines de semana, parando en casa de sus padres en C.de Rosario, y en C.de Colonia...///

FECHA	DOCUMENTOS	21.232-4 ANTECEDENTES A REGISTRAR
///...		en casa del matrimonio Emilio Exequiel MARTINEZ PEREZ y Ana María BONJOUR LAUSAROT de MARTINEZ, (ambos integrantes del M.L.N.).- -Habría concurrido a J.P.C. a realizar tramites de documentación.- - A su llegada a la C.de Rosario Habría sido homenajeado en la estancia "LA MULADA", propiedad del escribano Rodolfo BENZANO, actuario del Juzgado Letrado de la C.de Rosario.- Eval.A-3 (EG)
02.10.85	Tes.Nac. Agredida	AMPLIACION:07.08.70: Wilson FERREIRA ALDUNATE y Manuel FLORES MORA sodicitan una entrevista con la dirección del M.L.N., lo que no puede realizarse porque en la fecha es detenida en plena la Dirección del Movimiento, y entre ellos el titular.Posteriormente es secuestrado Dan Mitrione, al que pretenden utilizar para un canje con la Dirección detenida, presumiendo que el gobierno no soportará las presiones brasileño-norteamericanas, el cual luego fue asesinado al no producirse dicho canje.Eval.A-1.(ME)

82/4543

21.232-4

FECHA	DOCUMENTOS	ANTECEDENTES A REGISTRAR
19.12.85	D.1466/77 Pág.001	-DIC/977: Por declaraciones emitidas por Eleuterio FERNANDEZ HUIDOBRO se establecen conceptos referentes al causante: Indisciplinado, desordenado, individualista, muy nervioso. Muy suceptible. se ofende por cualquier cosa. Se pelea con todo el mundo. Terrudo. Es un problema para cualquier organización. Siempre fué causa de líos. Vivió sancionado. Su "cartel" se lo hizo la prensa. Y algunas cosas hechas por él han pasado por audacias cuando solo fueron inconciencias. De Punta Carretas se fugó él, porque él era el que tenía un hermano parecido y nada más. En el año 1972 se "insubordinó" y se fué por su cuenta. Este hecho le valió la expulsión del M.L.N. Tiene pésima fama dentro del M.L.N.- Eval: A - 1 (RV).-
30.12.85	8503829/2	Por conversaciones mantenidas por Silvia LIMA y Celestino GODOY se ha pedido establecer que el 01.07.85 se reunieron la cúpula del M.L.N.(Integrado por el causante, Julio MARENALES, Jorge MANERAS y Raúl SENDIC), es de mencionar que los vehículos en los cuales fueron trasladados fueron estacionados a cierta distancia del lugar. Dicha reunión se realizó en una carpintería en el domicilio del padre de LIMA en las aproximaciones del Colegio "Clara Jackson de Heber". Eval.B-2.(FE)

Impreso en

FECHA	DOCUMENTOS	21.232 • ANTECEDENTES A REGISTRAR Fs27
09/04/86	8501171/027	-Indica Idem.Doc. 2768/79.Eval:A-2.(KE)
11.04.86	8501504.040.-	-01.01.85; Idem Doc.8501264-1 Eval: A- 2 (RV).-
2.5.86	8601477/1	"BUSQUEDA" 10.04.86:pág.10: En reportaje que de realizaran en la fecha manifiesta que en este momento se encuentra muy allegado al Partido Nacional y considera la posición de Wilson FERREIRA ALDUNATE la mas madura, pluralista y humana. Aduce además estar militando en el gremio bancario. Preguntado sobre el M.L.N. responde que el mismo está cincuenta años atrasado junto con la mayoría izquierdista, agregando que el nunca fue integrante de la cúpula, que eso se lo adujo la prensa pero que su actuación dentro de la organización fue irrelevante.Para finalizar declara que nunca estuvo de acuerdo con la violencia y siempre consideró luego de 1972 que el M.L.N. estaba en el camino equivocado, no vinculándose con ningun secuestro ni asesinato (ME)

Impreso en

FECHA	DOCUMENTOS	21.232-4 ANTECEDENTES A REGISTRAR Fs. 26
02.05.986	8601709/1	Indica Idem Doc. 8501477/1.- EVAL.: A-1 (EG)
1.7.86	8602613.2	-6.6.86.En la fecha se establecs que en una conferencia de Prensa Jose MUJICA CORDANO al ser preguntado por el alejamiento del pais del causante contesto" hace muchos años quedo al costado del camine.En un momento de crisis en que nuestros compañeros caian a diario,pidio para salir al exterior porque no le daban las agallas,porque segun el habia llegado a una situacion sicologica de tension,hace un tiempo llego al pais ,hablo largamente con nosotros sobre todo con SENDIC.Despues hemos sabido de su involucion politica y nos lastima lo que ha dicho respecto al MLN.Es un hombre liquidado para una causa de liberacion,ha retrocedido muchas decadss en su posicion politica." EVAL:A-2.(ON)

FECHA	02?:32-4 DOCUMENTOS	BIDEGAIN GREISSING/RAUL — ANTECEDENTES A REGISTRAR — Fs 29
11.7.86	8602198/1	05.05.86: En la fecha se establece que aspira a ser nombrado Cónsul del Uruguay en la República de "El Salvador" donde residen 2 hijos suyos. Juan Raúl FERREIRA y León MORELLI apoyan "politicamente" del titular y el último mencionado es quien está realizando las gestiones para designadrlo consul. Cabe destacar que obtuvo custodia policita para lo cual intervino el pro-secretario de la Presidencia de la República Wlter MESSI.Eval.A-2.(ME) ✓
31.7.86	8602699-1	ULTIMAS NOTICIAS 2.5.86 .- Se informa que el causante denunció haber recibido amenazas de muerte,las que atribuyó a sus ex-compañeros del MLN.Por tal motivo recibió protección policial y posteriormente viajó junto a su novia a la ciudad de Buenos Aires. (EM) ✓
31*07.86	8602634/01	-23/04/86 Semanario "JAQUE" Pág.7: Publica un artículo titulado LOS VALORES PRESTADOS, escrito por el causante. En el mismo critica el antiguo régimen de gobierno, señalando entre otras cosas: estos últimos veinte años se tomaron "valores prestados" en el ámbito político e institucional que llevaron a una dictadura... ahora nos es imprescindible la práctica de valores febacientemente democráticos para alejar todos los trazos de dictadura, de izquierda y de dere

.../11

Fecha	DOCUMENTOS	021.232-4 ANTECEDENTES A REGISTRAR — Pag.30
	...///	cha, hijas ambas del autoritarismo. (TL).-
19.08.986	8601506/31	Aporta información ya registrada en la ficha.- EVAL.: A-1 (EG)
26/8/86	8601870/31	15/4/86-Negó haber participado en hechos violentos y atribuyó su calidad de líder al sensacionalismo en la prensa. Luego de su detención en 1970 y fuga en 1971, viajó al exterior, viviendo un año en Chile tres años en Cuba y posteriormente en Bélgica y México de donde regresó el año pasado a nuestro país habiendo reingresado al Banco donde trabajaba . Manifestó que durante su exilio en Europa no participó en reuniones de exiliados porque las consideraba estériles al haberse dado cuenta que el marxismo leninismo actúa sobre una posición "religiosa". Durante su permanencia en Cuba se dio cuenta de las limitaciones del individuo socialista, luego dentro del capitalismo se encontró con una situación para la que no estaba preparado, dónde existían muchas más opciones.- Negó haber participado en reuniones del Grupo en [illegible]

FECHA	DOCUMENTOS	21232 ANTECEDENTES A REGISTRAR
		2085 "Nuevo Tiempo" debido en parte a su breve estadía en suelo chileno. Afirmó que el MLN al igual que la mayoría de las fuerzas de izquierda, están atrasadas 50 años en la historia. Actualmente está incapacitado para presentar nuevos planteos debido al largo cautiverio de sus dirigentes que los ha hecho perder la perspectiva de la realidad actual, si bien manifiestan actualmente rechazar la violencia, deben ahora elaborar una solución realmente nacional. Finalmente aceptó haber retomado la tradición nacionalista que ha existido en su familia, aseverando que quién mejor expresa la posición democrática y pluralista del Uruguay, es Wilson FERREIRA ALDUNATE.- EVAL.A-2.- (TL)
11/09/86	8602141/30	30/04/86:En la fecha hizo abandono del país con destino a Buenos Aires desde donde se dirigiría presumiblemente hacia Venezuela.Cabe destacar que anteriormente había sido amenazado.A este respecto la dirigencia del M.L.N. por s parte emitió un comunicado en el que niegan haber sido los autores de las amenazas, calificando el caso de "absurdo y fuera de lugar", al mismo tiempo que deslindan toda responsabilidad.Eval.B-2.(ML)
23.09.86	8602893/019	-Indica idem doc. 8602613. Eval.B-2(TL)

Impreso en

FECHA	DOCUMENTOS	021.232-4 ANTECEDENTES A REGISTRAR Fs 38
25/9/86	8602541/019	-Aporta información ya registrada en la ficha.Eval: A-2.(KE) ✓
24/10/86	8603460/3	27/5/86-El Secretario General Administrativo de la Junta Departamental de Durazno, Sr. Valentín ARIAS publica un extenso artículo de marcado corte moral, en el semanario "la idea Nueva" en relación a la amenaza de muerte que habría recibido el causante, por parte de sus propios compañeros.-EVAL.A-1.-(U) ✓
03/MAR/87	8605052/2	19/NOV/86: En la fecha se establece que Adriana María RIPICCHIO, novia del causante está viviendo en la Ciudad de Buenos Aires, en Bartolomé Mitre 3746, Capital Federal.- EVAL.: B-2 (EG) ✓
10/ABR/987	8700486/34	30/ABR/986: En la fecha a la hora 21.10' en Vuelo No: 255 de Aerolíneaspartió el causante con destino a Bs. Aires.- EVAL.: A-1 (EG) ✓

Impreso en

FECHA	DOCUMENTOS	021232-4 ANTECEDENTES A REGISTRAR Fs.33
01.10.87	8703294/1	-09.06.87-En la Fecha se publicó el Edicto de su Matrimonio con °Adriana María TRIPICCHIO, en el diario Oficial.Eval.B-2.(Indica(13)Dom.Ibicuy 1120,(14)Prof. Comerciante,(15) E.Civ.Diverciado (ME)
05.04.88	8800203/1	-18.1.88-Reingresé al B.R.O.U. habiéndo side destinado a la Casa Central, ya que el Musco no le quize aceptar, siendo acompañado por el Dr.Jerge BATLLE en momentos de representarse a trabajar. Su espesa Adriana TRIPICCHIO, solicité el reingreso al organismo junto a éste, no habiéndose tomado resolución al respecto.Eval.B-2 (00) Aporta:(16)Profesión:Empleado B.R.O.U.(Casa Central)(1988),(17)Estado Civil:Casado,(18)Nomb.Cónyuge:Adriana TRIPICHIO.(00)
20.05.88	.....	-Tome Nota Analistas/D.G.I.B. MEMO (A)N° 610/88.-
27.03.89	PRENSA	-"EL PAIS" 26.03.89 Pág.25- En aviso mortuorio publicado en la fecha sus familiares participan da fallecimiento acaecido en el Ciudad de Levaina (Bélgica) el 24 de los corrientes. (00)
27.04.89	LA REPUBLICA/05	-06.04.89-Se publica una reseña de sus actividades dentro de la organización M.L.N., hasta su fallecimiento (V)

Impreso en

FECHA	DOCUMENTOS	021234 ANTECEDENTES A REGISTRAR Fs3
27/01/88	8700036/ 02	-28/04/86:Figura como cesionario de la empresa "S.BIDEGAIN LTDA",figurando como cedentes de la misma Miguel BIDEGAIN OLT y Juan Eduardo BIDEGAIN OLT.Eval:B-2.

Impreso en

FECHA	DOCUMENTOS	021237 ANTECEDENTES A REGISTRAR	Fs3
16.12.85.	8504969/ 2	-10.9.85:En la fecha se establece que la causante figura como Director del Liceo "DE MONTES" en el Departamento de Canelones.~~Eval:A-1.~~(KE)	
17.12.85.	8504793/6	Indica IDEM.Dec. anterior.--Eval.A-1.-(FE)	

Impreso en

FECHA	DOCUMENTOS	021238 ANTECEDENTES A REGISTRAR
23.9.85	D.3359/74 Pag.03	04.02.974:En declaraciones de León DUARTE del día de la fecha, se establece que el causante integró al R.O.E. en representación de T.E.M..- EVAL: A-1 (AR)

327306

FECHA	DOCUMENTOS	021239 ANTECEDENTES A REGISTRAR
11/8/87	8702628/3	29/7/87-Se desempeña como Director del Curso de Adultos de las Escuelas 135 y 1 sitas en 18 de Julio 2128 (Cordón). Tel. 4.39.93.- EVAL.A-3.-(U)
8.4.88	. . . .	Toma Nota Dpto.II/D.G.I.D. Mame(A)Nº 303/88.-

021242

FICHA CONFIDENCIAL

Documento		ANTECEDENTES
Fecha	Origen	
23.11.84	D84102220/4 P/D	18.11.84:En la fecha arribó a nuestro país.Evelli A-1.Indica(1):2do.nombre:Esther.(ME)

FECHA	DOCUMENTOS	021243 ANTECEDENTES A REGISTRAR
23.08.84	D.8405497 Pág.04.	-08.06,72,Integrante del Comité Ejecutivo Nacional del lema "Partido Socialista", según un acuerdo de la Corte Electoral de la fecha, la cual autorizó el uso del lema de referencia. EVAL.A-2 (P) Aporta C.C. BBA 21998
07.11.84	8407222 Pag.003	Remitente, conjuntamente con Mabel BATISTA, de un telegrama enviado desde Panama en adhesión a la Asamblea del Partido Socialista del Uruguay llevada a cabo en el Palacio Peñarol "Cr.Gastón GUELFI" el 24.08.84.- Eval:A-2 (AR)
17/AGO/87	8702657/02	15/JUL/87: En la fecha se presentaron 4 listas para las elecciones en el Sindicato de FUNSA, figurando éste en la lista Nro.2 en calidad de 3er.Titular. Dicha lista está integrada por elementos del P.Socialista.- Integra nómina de personas que han sido reintegradas a trabajar en FUNSA por el Gremio.- EVAL/:C-3 (EG)

FECHA	DOCUMENTOS	021243 ANTECEDENTES A REGISTRAR Fs.5
21.04.89	8900100-21	-31.07.87:-n la fecha se realizaron las elecciones en UOESF (Unión de Obreros,Empleados y Supervisores de FUNSA),siendo electo el causante Dirigente,por la lista 2,de tendencia PSU.Eval.B-2.(LM)
29.10.90	9002698/1	03.01.90:Firmante de una carta de la Unión de Obreros, Empleados y Supervisores de FUNSA dirigida a los Representantes de FUNSA.EVAL:B-2.(AG).
21.2.91	9004732/2	31.07.90 Figura como 7o. titular en la lista 125 de la Unión de Obreros Empleados y Supervisores de FUNSA Lema: "Unidad para el Gremio". Eval. A-2 (AC)
12.7.91	D 100410 PUBLICA	-29.11.90-"LA HORA POPULAR"- Candidato al Cte. Central del P. Socialista que será electo en el 40o. Congreso del mencionado Partido. (AC)

Impreso en

FECHA	DOCUMENTOS	021244-9 ANTECEDENTES A REGISTRAR
		BIDERAGAY PINO Irmo Timoteo Militar

3 X X

Impreso en

BIDEGARAY ECHEVERRIA de JACBY, Ofelia

FECHA	DOCUMENTOS	021249 ANTECEDENTES A REGISTRAR	53
10.10.84	8404159	-Consultados los Padrones Electorales se logra establecer que el nombre de la causante es: BIDEGARAY ECHEVERRIA, Ofelia.- (K)	

Impreso en

21.250-6

BIDEGARAY QUINTANA,
Silvia Cristina

FICHERO DXX

FECHA	DOCUMENTOS	021250 ANTECEDENTES A REGISTRAR Fs. 3
4.2.85	8500387	Figura en la Pág.57 del Anexo I "Listado de personas Desaparecidas por apellido paterno" de fecha 15/10/84 del informe de la Comsión Nacional sobre la desaparición de personas de la República Argentina.(Nº ACtor 05845), Fecha Desaparición:01/05/78; Lugar del hecho Buenos Aires.-(AD)

Impreso en

FECHA	DOCUMENTOS	02 1257 ANTECEDENTES A REGISTRAR Fs. 3.-
15.10.85	8505394/4	Aporta datos filiatorios.- Indica (1) al (3).- Aporta (1), Profesión: TECNCIO III/MEDICO GINECOLOGO (2), Lugar de Trab.:INSTITUTO DE ONCOLOGIA.- (3), Escalafón: AAA-04.- Eval.A-1 (EG)
10.03.88	8702961/ Pág.68	19.08.87: Funcionaria pública. F.Ing.: Año 1965, F.Cese: Año 1973. En calidad de presupuestada dejada cesante. Expresa que fue destituída por razones políticas, manifestando su interés en retomar el cargo. Cabe señalar que la solicitud de reingreso a la actividad pública de la causante fue firmada por poder por Graciela BIDERMAN. Aporta(4)2o.Apellido: ORLANDO, (5) C.C.: B.N.A.14.630, (6)C.I.: 785.522, (7)Fec.Nac.: 7.1.927, (8)Dom.: Luis Alberto de Herrera 1087 Mdeo., (9)Lug.Trab.: Asignaciones Familiares. Eval.A-1(TL).-

Impreso en

JUNTA DE COMANDANTES EN JEFE
S. I. D.

(SM) Dep. I Fs 6 Secc. E
21262-1 Sub Secc. A/N
Ficha No. ..... Confec. ....

BIDMAR MOREIRA	Agustín Carlos
Apellidos	Nombres

DOCUMENTOS: C/C. ..... Serie ..... No. C/I. 1.160.840 Mdeo. No. Dpto.

OTROS DOC. ..... Pasaporte ..... Lib. Enrol. ..... etc.

NACIMIENTO: 06.02.50 Fecha ..... Mdeo. Lugar

DOMICILIO: Ciollos 1698 Calle ..... No. 29.27.37 Teléf. ..... Ciudad o Localidad

PROFESIÓN U OCUPACIÓN: estudiante universitario -corredor

LUGAR: ..... CARGO: .....

IDEOLOGÍA POLÍTICA: ..... CLASIFICACIÓN: 26 M.

DATOS COMPLEMENTARIOS soltero
Est. Civil ..... Cónyuge ..... Hijos

HERMANA: Sonia Sabina 303695-1
Otros familiares

Posee foto.
Fs 449/463
(SM)

2975/85

021207

FECHA	DOCUMENTOS	Hector Hugo BIDONDO [illegible]
		///...rio CREZZI LISTUR, Alvaro MOLINARI, Carlos LAENZ GONZALEZ, Martín ARREGUI CASTELVECH y Alejandro MOLDERNELL. -En la década de 1970 inició su militancia en el Frente Amplio, pasando a residir en la casa del conspícuo Comunista Mario Alberto ARREGUI VAGO (el que permaneció en esta Unidad nueve meses en el régimen de E.P.S.), desde este momento estrechó su amistad con el izquierdista Carlos LAENZ GONZALEZ y comienzan a trabajar en la campaña pre-electoral a favor del Frente Amplio. -Posteriormente recibe ayuda; del ex-procesado Angel César GARCIA OLIVERA el cual le proporcionaba una bicicleta; el izquierdista Daniel RENIA una máquina fotográfica y una trompeta con la cual comienza sus estudios, también se vincula al izquierdista Carlos BRAGA (hijo) con el que celebran en ésta época reuniones de carácter político a favor del Frente Amplio; éste también lo ayuda dejándole antes de partir para el exterior parte de su patrimonio.- (C)
24.5.83.	17246	[illegible] C.N.C.P. se le otorgó Cat."D" el 3.12. [illegible]

MICROFILMADO 30 ABR. 1984

FECHA	DOCUMENTOS	021267 ANTECEDENTES A REGISTRAR
12.7.85	8502939-12	1.5.85.-En la fecha se llevó a cabo en la ciudad de Trinidad el acto en conmemoración al Día de los Trabajadores,comenzando entre las 1040 y 2150 horas, el cual fue organizado por la Mesa Intersocial de Flores, que contó con una concurrencia aproximada de 400 personas.Es de mencionar que el causante ofició como locutor en dicho acto.En el mismo fueron leídas Notas y Mensajes de adhesión de los grupos políticos y asociaciones de empleados.Aporta (1)Ocupación:Periodista de CX 156 "Difusora Americana".Eval.A-1.(LM)
7.3.86	8500191.8	-24.12.84.En la fecha se establece que el causante conduce una audicion titulada "Flores de 0900 a 1000" que se emite por CX-156 "Difusora Americana".En dicha audicion se entrevistan personalidades politicas,asi como integrantes de sectores sociales de oposicion radicalizada,funcionarios publicos destituidos etc.Asimismo , las preguntas realizadas a los entrevistados son formuladas de manera tal de que pueden generar respuestas de critica,lesivas y agraviantes hacia el regimen militar y las FF.AA. EVAL:A-1.(ON)

FECHA	DOCUMENTOS	021267 ANTECEDENTES A REGISTRAR Fs.5
14.7.89	3504925/6	27.8.85: En la fecha se establece que junto con Jorge Dacio CAPDEVILLA conducen un programa por CX 126 Difusora Americana de la ciudad de Flores, donde intensifican la campaña de crítica y ofensas al régimen cívico-militar que gobernó al país desde 1973-a-1984,- Eval.A-2 (EB)

Impreso en

BIELLI RODRIGUEZ, Hugo Pablo

FECHA	DOCUMENTOS	021277 ANTECEDENTES A REGISTRAR F.3.-
15.10.85	8505394/4	Aporta datos filiatorios.- Indica (9) al (11).- - - - Aporta (9), Profesión: JEFE DE SERVICIO/MEDICO TISIOLOGO.- (10),Lugar de Trab.: SERV.ASIST. Y PREVENCION ANTITUBERCULOSA.- (11),Escalafón de Profesión: AAA-05.- Eval.A-1 (EG)
01.11.85	8505784/1	"EL DIA" 18.10.85:Al proclamarse las Autoridades Universitarias, por la Corte Electoral, se establece que integra la Asamblea del Claustro de Facultad, orden Docente por Medicina.(MB)
29.5.86	8505350.8	-5.9.85.Candidato por el sistema Preferencial de Suplentes a la Asamblea del Claustro de Facultad,lista Nº133,lema:"A.D.U.R.-Asociacion de Docentes de Medicina" de la Facultad de Medicina.EVAL:B-2.(ON)

Impreso en

FECHA	DOCUMENTOS	021277 ANTECEDENTES A REGISTRAR	F. 4
7.12.87	8705030/ 119	Figura en el PADRON DE ELECCIONES UNIVERSITARI ; de SET/87, por el orden egresados.Eval:A-1 (00)	
7.12.87	8703458/ 37	1987 - Figura en el 2do. lugar para integrar la Asamblea del Claustro de Facultad(Sistema Preferencial de Suplentes), por el orden docente, por la lista 121 de la Facultad de Medicina, en las elecciones Universitarias. La mencionada lista es de tendencia comunista.Eval: A-1 (00)	
1.6.89	891002/005	-ABRIL/89: figura como firmante de un "Manifiesto de Universitarios que votan por la Anulación de la Ley de Caducidad.-EVAL:B-2.-(X)	
22/9/89	8902156/ 69	-Candidato por la Lista 221 (Frente Amplio) por el Orden Docente, para integrar el Consejo de la Fac. de Medicina, en las Elecciones Universitarias del 15/6/89.EVAL:A-1.(RJ)	

SONIA BIBLIOTECA KENTUCKY

FECHA	DOCUMENTOS	021281-1 ANTECEDENTES A REGISTRAR	Fs.3
25.5.85	8502698	"LA HORA" -5.10.84 - En la Pag. 8 se publica una carta de su autoría escrita en México, originada en el pedido que le formularan las presas a la sediciosa Yolanda IBARRA en el momento en que fue liberada para que solicitara fuera del Penal que se no se olvidara a las detenidas.En la misma expresa que en el exilio no se las olvidado ni un solo día , luchandose permanentemente por obtener la libertad de todas.(ON) Aporta(2)Apellido de casada:DUTRENIT.	
27.11.85.	8506360/3	-15.10.85:En la fecha se establece que se encuentra en la Ciudad de México.Eval:A-1.(KE)	
17.2.86	8504290.2	-12.8.85.En la fecha se establece que integra el Aparato Sanitario del Aparato Armado del PCU.Cabe destacar que es quimica farmaceutica y tenia "actividades secundarias" por la firma para compra de medicamentos.EVAL:B-3.(ON)	
17.06.87	8701264/pg.168	22.05.87:En la fecha se establece que es fallecida. Eval.A-1.(ME)	

Impreso en

Fecha	Documentos	021287 ANTECEDENTES A REGISTRAR Fs.3
11.6.84	D.1851/79 pag.1	-Indica Idem B. 75 Doc. 128, aportando fecha de detenidos: 25.6.69 Indica del (5) al (8). Aporta Lugar Nac: Uruguay, Domic: Sarandí s/n, Ocupación: funcionario de ANCAP, estado Civil: Casado. Eval: A-1(M).-
10.02.986	3505995/ Pag.16	Aporta datos filiatorios.- Indica (9) al (13).- Apoeta (9) , Nombre del Padre: Francisco.- (10), Nombre de la Madre: Angela.- (11), Ocupación: Fraguador Oficial.- (12), Cónyuge: Aida Estanislada RAMOS.- (13), Padre de:Héctor Raúl y Hebr Osvaldo.- EVAL.: A-2 (EG)

FECHA	DOCUMENTOS	021203 ANTECEDENTES A REGISTRAR
17.7.84 Pág.260 y 268.-	+ 4635/73	30.08.73:En la fecha el Departamento N°5 de D.N.I.I. solicita su captura por sabérsele involucrada a movimientos extremistas. 03.09.73:Por Requisitoria N°52/73 de la fecha se requiere su captura por sabérsele vinculada a movimientos sediciosos y haber pasado a la clandestinidad. Requerida N°732.-Eval:A-1(Indica 5)(Aporta:Hija de Lidia Isolina y Miguel)(AD)
10.10.83	+ 8404159	-Consultados los Padrones Electorales se logra establecer que el nombre de la causante es: [redacted] (r)
21.12.84	+ 8408126 pág.05	25.9.84.-Por Circular Nº014/84 se deja Sin Efecto su requisitoria por no haber intervenido en su causa la Justicia Militar.-EVAL.A-1(LM).
29.8.85.	+ 8504255/ 002	-Figura en una relación de Ex-Requeridos y Exiliados pertenecientes a los movimientos sediciosos "26 de Marzo","M.L.N." y "P.V.P.",que ingresaron al País a partir del 1ro.de Julio y hasta el 31 de Julio de 1985.Fecha de ingreso de la causan-

FECHA	DOCUMENTOS	021293 ANTECEDENTES A REGISTRAR	f56
		te procedente de Estocolmo:04.7.85.Eval:A-1.Aperta: (6)Fecha de Nacimiento:12.11.47.(KE)	
02.6.90	9001810	FEB/990- En su calidad de integrante del Reg. Exterior del MLN, es designada por el Comité Central como miembro de la Comisión de Candidaturas, que junto a la Comisión de Asuntos Internos (CAI), regularán la proposición de Candidatos al Comité Central y Comité Ejecutivo en la V Convención Nacional, que dicho Movimiento realizará en el mes de Junio de este año. Eval.: B-2 (AC)	

Impreso en

FECHA	DOCUMENTOS	021294 ANTECEDENTES A REGISTRAR
30/9/85	8409863	Ver C.N.C.P. Nº 113/81 Sec.24a. Montevideo.-(T)

Impreso en

FICHA Nro. 21.297-7

- No se ubicó en el momento de la PREPARACION DOCUMENTAL.-

- Figura en el LISTADO de BAJAS del CE.PRO.DA.-

BIESTRO VEGLIO,Luis Fernando

FECHA	DOCUMENTOS	021300 ANTECEDENTES A REGISTRAR
10.10.84	8404159	- Consultados los documentos que dieron origen a la ficha se logra establecer que el nombre del causante es: BIESTRO VEGLIO, Luis Fernando.- (K)

Impreso en

- RIGANZOLI GHIGHONI de RODRIGUEZ, Angela

FECHA	DOCUMENTOS	21304 ANTECEDENTES A REGISTRAR Fs. 5
10.9.84	8404159	- Consultados los padrones Electorales se logra esta bleecr que el membre de la causante es: RIGANZOLI GHIGHONI, Angela.- (K)

FECHA	DOCUMENTOS	021319 ANTECEDENTES A REGISTRAR F3
3.10.84.	[illegible]/83	Integra en calidad de Titular el Organo Deliberante
	Pág.151	Departamental del Partido Colorado
		por el Departamento de Canelones. Eval= (A-1) C(Fe)
5.5.86	8501595/ 001	-15.2.85 "LA MAÑANA":Electo Titular a la Convención Nacional del Partido Colorado por las listas 830,915 y 1415 por el Departamento de Canelones,en las Elecciones Nacionales del 25.11.84.-(BR).-

Impreso en [illegible]

BIJOVSKY BOGOMOLNY de TERIANSKY, Sara Bety

FECHA	DOCUMENTOS	021923 ANTECEDENTES A REGISTRAR
10.10.84	8404159	- Consultados los documentos que dieron origen a la ficha se logra establecer que el nombre de la causante es: BIJOVSKY BOGOMOLNY, Sara Bety.- (K)
29.10.84	D.2763/79	Indica idem doc.0550/79 en relación a su arribo a nuestro país para visitar a su esposo recluído en el EMR 1.- Eval.A-1 (EM)
4.12.984.	8410388/3 P/D	26.11.984: En la fecha arribó a nuestro País.-Eval. -1.- (FE)

Impreso en

FECHA	DOCUMENTOS	ANTECEDENTES A REGISTRAR
		21327-2 YARENCOFF BILACEVICH, Ignacio. UNIFICADA CON Nro. 155348

Impreso en

FECHA	DOCUMENTOS	021330 ANTECEDENTES A REGISTRAR
6.3.85	8407073/76	-15.8.84.En la fecha se establece que:El causante figura en las listas 15-40 del Batllismo Unido con Luis B. Pozzolo por el Partido Colorado en el Departamento de Soriano.-Eval.A-1.(SN)
28.10.86	.....	Se hizo Memo (A) No.678/86 para el Centro Militar.-'SS)-
7/12/87	8704402/01	-17/10/87:"LA HORA"/Pág.4:Publica que por disposición del Juez Letrado de la ciudad de Dolores,fue remitido a la cárcel,por el delito de "apropiación indebida".Es de destacar que debido a este problema con la justicia el titular trató de que se realizara el acuerdo que había llevado a cabo con el diputado colorado por el departamento de Soriano,Carlos SOTO HERNÚDEZ en agosto de 1988, por el cual ocuparía cada uno la mitad del período.Al no realizarse tal acuerdo y para contrarrestar el clima negativo producido en la dirigencia colorada,el causante fue nombrado funcionario de la Oficina de Planeamiento y Presupuesto,cargo que hasta el momento continúa figurando a su nombre.(KE)
16.6.88	D.8804675/1	End. Idem Doc. 8704402/1 (C)

FECHA	DOCUMENTOS	021345 ANTECEDENTES A REGISTRAR Fs.3
25.1.85	8400552/3	Indica idem doc.27854/83.- Eval.A-1 (TE)
5.3.985.	8409573/3	Indica IDEM. Doc.27854/83 -Eval.A-1.-(FE)

FECHA	DOCUMENTOS	21.347-0 ANTECEDENTES A REGISTRAR F.4.-
12.02.986	3505995/17	Aporta datos filiatorios.- Indica (6) y (7).- Aporta (6), Credencial Cívica: B.P.B. 5.134.- (7), Hijo de: Francisco e Isabel.- Eval.:A-2 (EG)

Impreso en

FECHA	DOCUMENTOS	021352 ANTECEDENTES A REGISTRAR
7.5.84.	33090/83 Pág.71.	-Indica Idem.Doc. 23691/83.Eval:a-1.(KE)

F3

Fecha	Documentos	021354 ANTECEDENTES A REGISTRAR
4.5.84	33090/ 41	Integra en calidad de Titular el Organo Deliberante Departamental del Partido Nacional por el Departamento de T y Tres. Eval. (A-1) (KE)
27.2.87	8604944.1	-28.9.86."LA HORA".Pag.10.Publica la nómina de Ediles electos a la Junta Dptal. de Treinta y Tres,para el periodo 1985-1990.Figurando,entre otros,el causante como Titular por el P.Nacional.(ON)

FECHA	DOCUMENTOS	021357 ANTECEDENTES A REGISTRAR
[illegible]-84	8408829/7	01-09-84:Es baja del Reg.C.1 por cese de su "LL.VI" Cat.C.Eval.A-1 (EG)_
16.2.87	8700170	18/02/87:El semanario "LA JUVENTUD"(Nº120,pág.13),órgano oficial del Movimiento "26 de Marzo"(SETSPUNTOS), publica un artículo de la autoría del causante,enviado a través del Servicio Especial de la Agencia de Noticias "CONO SUR PRESS".El mismo es titulado "Los sobresaltos de "Good Year"",en el cual se refiere a los distintos tipos de operaciones comerciales que se vienen realizando en las Bolsa de Valores de Nueva York y Londres,respectivamente._(AD)
[illegible].08.987	8700170	19.04.987:El Semanario "LA JUVENTUD" (No.130,Pag.[illegible] suplemento Cultura) órgano oficial del Mov."26 de Marzo", bajo el título "UN CARICATURISTA URUGUAYO TRIUNFA EN FRANCIA" publica una entrevista realizada por el causante al caricaturista uruguayo "PANCHO" actualmente trabajando en el diario "LE MONDE" de Paris, habiendo sido enviada la misma a traves del Servicio Especial de la Agencia de Noticias "CONO SUR PRESS".- (AR)

JUNTA DE COMANDANTES EN JEFE

S. I. D.

(a) "Miguel"

Fs 11 Dep. I Sección E

Sub Secc. A/N

Ficha No. ..... Confec. .....

BILLAR MUNIZ ..... Sergio 21357-9

Apellidos ..... Nombres

DOCUMENTOS: C/C. ..... C/I. .....

Serie No. No. Dpto.

OTROS DOC. .....

Pasaporte Lib. Enrol. etc.

NACIMIENTO: .....

Fecha Lugar

DOMICILIO: ..... Treinta y Tres

Calle No. Teléf. Ciudad o Localidad

PROFESIÓN U OCUPACIÓN: Estudiante .....

LUGAR: ..... CARGO: .....

IDEOLOGÍA POLÍTICA: ..... CLASIFICACIÓN: .....

DATOS COMPLEMENTARIOS Soltero .....

Est. Civil Cónyuge Hijos

Padre: Manuel Hermanos: Maria y Ethel .....

Otros familiares

Fs 015 y 307 (Fs)

2975/85

21359-5

FECHA	DOCUMENTOS	ANTECEDENTES A REGISTRAR
27.8.84	33090/83 Pág.136	-Indica Idem.Doc. 23691/83.Eval:A-1.(KE)
04.09.85	8504533/1	23.08.85:En la fecha se establece que está realizando gestiones para publicar un semanario denominado "OPINION" que comenzaría a ser editado en los primeros día de setiembre.Es de origen judía y habría logrado apoyo economico dentro de dicha colectividad para financiar la publicación. La intención es realizar propaganda y campañas sicologicas contra la intervención sovietica en diferentes partes del mundo, con el fin d contrabalancear la acción del P.C.U.Eval.B-2.(ME)
2.5.86	8501595/ 001	15.2.85 "LA MAÑANA":Electo Suplente a la Convención Nacional del Partido Colorado por la Lista 123 por el Departamento de Montevideo, en las Elecciones Nacionales del 25.11.84.-(ER).-
17.6.87	8701083 Pag.001	24.4.87 Año II Nro. 80 "OPINION"- Integra el staff de el semanario "OPINION", en calidad de Director responsable. (indica 1 y 2).- (PS)

Impreso en

FECHA	DOCUMENTOS	ANTECEDENTES A REGISTRAR
17.7.84	8404159	- Consultados los Padrones Electorales se logra establecer que el nombre correcto de la causante es: BILLOROU ROVIRA, Nina.- (K)
M.8.84 Pág.05	2253,75 20.-	05.01.75:En la fecha O.C.O.A. solicita su captura por sabérsele vinculada al M.L.N.(Tupamaros). 15.01.75:Por Requisitoria N°04/75 de la fecha se requiere su captura por sabérsele vinculada a organizaciones sediciosas y haber pasado a la clandestinidad.Requerida N°1073,- Eval:A-1(AD)
20.12.84	8408126 pág.05	25.9.84.-Por Circular Nº014/84 se deja Sin Efecto su requisitoria por no haber intervenido en su causa la Justicia Militar.EVAL.A-1(LM).
11.1.85	8500238/1 P.D.	27.12.84:Arribó a nuestro país en vuelo 234 de Aerolineas Argentinas, procedente de Buenos Aires junto a su esposo Luis B. ALEMAÑY VIÑAS.Eval.A-1.(ME)

021361

FECHA	DOCUMENTOS	ANTECEDENTES A REGISTRAR
17.7.84	8404159	- Consultados los Padrones Electorales se logra establecer que el nombre correcto de la causante es: HILLOROU ROVIRA, Nina.- (K)
24.8.84 Pág.05	2253/75 y 20.-	05.01.75:En la fecha O.C.O.A. solicita su captura por sabérsele vinculada al M.L.N.(Tupamaros). 15.01.75:Por Requisitoria Nº04/75 de la fecha se requiere su captura por sabérsele vinculada a organizaciones sediciosas y haber pasado a la clandestinidad.Requerida Nº1073,- Eval:A-1(AD)
20.12.84	8408126 pág.05	25.9.84.-Por Circular Nº014/84 se deja Sin Efecto su requisitoria por no haber intervenido en su causa la Justicia Militar.EVAL.A-1(LL).
11.1.85 P.D.	8500238/1	27.12.84:Arribó a nuestro país en vuelo 234 de Aerolineas Argentinas, prodedente de Buenos Aires junto a su esposo Luis B. ALEMAÑY VIÑAS.Eval.A-1.(ME)

FICHA Nro. 21.362-9

- No se ubicó en el momento de la PREPARACION DOCUMENTAL.-

- Figura en el LISTADO de BAJAS del CE.PRO.DA.-

FECHA	DOCUMENTOS	021368 ANTECEDENTES A REGISTRAR
[redacted]	[redacted] —	AFILIADO A LA U.J.C. Nº 04772 Por el Dpto. de — Circ. — Sect. 21 Org. Mas. — F. Ingreso 25/04/62 Presentado por Luis F. DUBROFF — Pelle 04 (O.C.O.A.). A-1 (B) Indica (1) Fecha de nacimiento: 1946

Impreso en [redacted]

FECHA	DOCUMENTOS	21.370-2 ANTECEDENTES A REGISTRAR F3.-
12.02.986	3505995/17	Indica (1), Aporta domicilio: Cno. Carrasco 4914.- EVAL.: A-2(EG)

Impreso en

F03

FECHA	DOCUMENTOS	021380-1 ANTECEDENTES A REGISTRAR
13.8.87	8702672 Pag.0326	Fichero UTT-PSIACO- (indica 1 al 5). Aporta: 1)- C.C.: AUA 15.021, 2) C.I.: 1.215.670, 3)- Domicilio: Belgrano 2882, 4) Profesión: empleado, 5) Lugar de trabajo: UTT.- Eval:C-3 (PS)

Impreso en

Fs 3

FECHA	DOCUMENTOS	021382 ANTECEDENTES A REGISTRAR
12.7.984	2194/79 Pág.005	1962: Se establece que es de filiación Comunista, al igual que su familia. Actualemte es musico de la Banda Municipal. 1956/57:Integró la Banda Policial.-Eval.A-2.-(FE) Indica (1) 2do.Apellido:ALEMAN, (2) 2do. Nombre: Angel, (3) C.I. 816.021, (4) Fecha de Nac.: 25.8.938 (5) Lugar Uruguay, (6) Domicilio:Tacuarembó 947, (7) Profesión: Músico; Funcionario Público, (8) Hijo de: José y María Luisa.-=

Impreso en

Fs 3

FECHA	DOCUMENTOS	021382 ANTECEDENTES A REGISTRAR
12.7.984	2194/79 Pág.005	1962: Se establece que es de filiación Comunista, al igual que su familia. Actualemte es musico de la Banda Municipal. 1956/57:Integró la Banda Policial.-Eval.A-2.-(FE) Indica (1) 2do.Apellido:ALEMAN, (2) 2do. Nombre: Angel, (3) C.I. 816.021, (4) Fecha de Nac.: 25.8.938 (5) Lugar Uruguay, (6) Domicilio:Tacuarembó 947, (7) Profesión: Músico; Funcionario Público, (8) Hijo de: José y María Luisa.-=

Impreso en :

BINGOLA Jorge A. 53

FECHA	DOCUMENTOS	021385 ANTECEDENTES A REGISTRAR
08.84	8405361	-Ver C.H.C.P. N° 162/80 PERMANENCIA DE CAMIONES. (I).- Indica 1er.Apellido: BINGOLA.-

Impreso en

FECHA	DOCUMENTOS	021387-6 ANTECEDENTES A REGISTRAR Fs.3.-
10.7.87.	701685/4	Candidato en el 14to. lugar a la Junta Dptal. por la lista 999 lema PDC sub-lema SOCIALISMO DEMOCRACIA LIBERTAD(M.G.P.) por el Dpto. de Colonia en las elecciones Nacionales denov/984.-Eval.A-1.-(FE)

Impreso en

FICHA COMPLEMENTARIA 021392

Documento			ANTECEDENTES
Nro.	Fecha	Origen	
	10.4.84	8404159	-Consultado a los documentos que dieron origen a [illegible] la ficha se logra establecer que el nombre del [illegible] causante es: [illegible] TANCURTT de RODRIGUEZ, Nacim-[illegible]

FECHA	DOCUMENTOS	ANTECEDENTES A REGISTRAR
		21403-1
		BIORGAN BARRIOS, Victor
		UNIFICADA CON Nro. 21543-4

Fs.3

FECHA	DOCUMENTOS	021404-9 ANTECEDENTES A REGISTRAR
25/7/90	9001471/6	27/ABR/90-Candidato como 3o titular para integrar la Comisión Directiva por la lista No32, en las elecciones de ADEOM período 1990-91. EVAL:A-2 (AF)

Impreso en

BIRABEN BIANCHI de WINS, Blanca Renée

FECHA	DOCUMENTOS	21405 ANTECEDENTES A REGISTRAR 69
17.7.84	3404 159	- Consultados los Padrones Electorales se logra establecer que el nombre correcto de la causante es: BIRABEN BIANCHI, Blanca Renée y consultados los documentos que dieron origen a la ficha se establece ue el apellido de casada es: WINS.- (K)

Impreso en

Fs. 9

JUNTA DE COMANDANTES EN JEFE

S. I. D.

I 21408-0

Dep. I Sec. I

Sub Secc. A/N

Fiche No. ..... Confec. ....

..BIRAMONTES... BORGES.. .Jorge.Horacio.(a)"Cuchi".
Apellidos Nombres

DOCUMENTOS: C/C. ..... **C/I.** 1312659 ..Mdeo.....
Serie No. No. Dpto.

OTROS DOC. .....
Pasaporte Lib. Enrol. etc.

NACIMIENTO: 29/10/52. Mdeo. .....
Fecha Lugar

DOMICILIO: M.Callero 4679.. 580477... Mdeo. .....
Calle No. Teléf. Ciudad o Localidad

PROFESIÓN U OCUPACIÓN: Tornero .....

LUGAR: Nepi ..... **CARGO:** .....

IDEOLOGÍA POLÍTICA: ..... **CLASIFICACIÓN:** PC .....

DATOS COMPLEMENTARIOS ..Soltero. .....
Est. Civil Cónyuge Hijos

Hijo de:Margarita y Vicente. .....
Otros familiares

R-E. Nº 2975/85

021420

64

FICHA COMPLEMENTARIA

Documento		ANTECEDENTES
Fecha	Origen	
	23.5.84	Memo(A)962/84 para DINARP.-(i).-
3/5/85	8500343	Ver S.R.P.M. nº 100/981 Sec. 8a. Montevideo.- (ii)
09/10/90	----------	Se contestó Memo (A) Nº 967/90 para el S.R.P.M. (HH

FECHA	DOCUMENTOS	021426 ANTECEDENTES A REGISTRAR Fs. 3
10/7/89	8804331/4	Dic./88:Figura como candidata por la Lista 33 para el Secretariado Ejecutivo en las elecciones de ADEMU.- (E)

Impreso en

BIRRIEL REYES, Rafael Gregorio

FECHA	DOCUMENTOS	21430 ANTECEDENTES A REGISTRAR
10.10.84	8404159	- Consultados los Padrones Electorales se logra establecer que el nombre del causante es: BIRRIEL REYES, Rafael Gregorio.- (K)
27.06.90.	9003143/1 FALTA	0.21.01.87. El mismo se desempeña como Patrón en la Empresa Pesquera PROMOPES. Aporta: (6)Dirección: Inglaterra 1655 Apto 101.(7) Ocupación: Patrón en Empresa PROMOPES. EVAL: A-½. (MS)
22.08.90	9002185/1	-02.06.90:"LA HORA POPULAR":En conferencia de prensa hace declaraciones sobre el conflicto de la pesca en representación de SUDEPPU (Sindicato Unico DE Patrones de Pesca del URUGUAY).(AG).

↓ 501609.

Impreso en

JUNTA DE COMANDANTES EN JEFE

S. I. D.

21430-4

+ 8502975
FS 8

OKA (FM)

Dep. I

Sub Secc. A/N

Ficha No. ..... Confec. ....

E

(a)"Joaquín"

BERRIEL REYES — Rafael Gregório

Apellidos — Nombres

DOCUMENTOS: C/C. ..... C/I. 1.073.596 (Mdeo.)

Serie — No. — No. — Dpto.

OTROS DOC. .....

Pasaporte — Lib. Enrol. — etc.

NACIMIENTO: 01.11.46 — Montevideo

Fecha — Lugar

(6) Inglaterra 1655 Apto 101.

DOMICILIO: Grecia 3268 — 31.14.21 — Montevideo

Calle — No. — Teléf. — Ciudad o Localidad

(7)

PROFESIÓN U OCUPACIÓN: Empleado • Patrón Empresa Pesquera PROMOPES.

500168

LUGAR: Cons.Nal.Subistencia — CARGO: .....

501608

IDEOLOGÍA POLÍTICA: ..... CLASIFICACIÓN: M.L.N. 500454

DATOS COMPLEMENTARIOS Casado .....

Est. Civil — Cónyuge — Hijos

.....

Otros familiares

2975/85

FS. 103/407

(EB)

BIRRIEL PEREYRA SONIA

FECHA	DOCUMENTOS	021431-2 ANTECEDENTES A REGISTRAR	Fs. 10
		...///	
12/3/985	1254/79 Pág.002	Indica Idem doc. 0001/76. VAL.:B-2 (MS)	

FECHA	DOCUMENTOS	021435 ANTECEDENTES A REGISTRAR Fs3
23.10.84	2748/79 Pág.022	-16.10.79:Indica Idem.Doc. 0426/79.Eval:B-2.(KE)
3/7/85	8501207	Ver C.H.C.P. Nº 5429/81 PERMANENCIA de Montevideo (U)

FECHA	DOCUMENTOS	021436 ANTECEDENTES A INVESTIGAR
3/7/85	8501207	Ver C.H.C.P. N° 5429/81 PERMANENCIA de Montevideo (U)

Fecha	Documentos	021438 ANTECEDENTES A REGISTRAR
2.I.979	2401/13	Año 1966 - Delegado de Mesa por Partidos de Izquierda Listas: 1001, 2001, 3001, 4001, Circuito 316 por el Departamento de Montevideo.- EVAL: A - 1
15.V.84	. . . .	Se contesto en Memo(A) Nº 879/84 para E.M.G.F.A. (UU)

FECHA	DOCUMENTOS	21440 ANTECEDENTES A REGISTRAR	Fs.3
29.05.89	8901405	-"MATE AMARGO"17.05.89:El mencionado quincenario órgano de prensa del M.L.N.(T) publica una nómina de personas,entre ellas el causante,que hicieron llegar su muestra de solidaridad a dicha publicación con motivo del fallecimiento del dirigente tupamaro Raúl SENDIC.(LM)	

Impreso en

FECHA	DOCUMENTOS	21.447-8 ANTECEDENTES A REGISTRAR F.3.-
12.02.986	3505995/17	Aporta datos filiatorios.- Indica (5) al (7).- Aporta (5), Fecha de Nacimiento: 09.09.938.- (6), Nombre del Padre: Pedro.- (7), Nombre de la Madre: Leopoldina.- EVAL.: A-2 (EG)

Impreso en [redacted]

FICHA Nro. 21.448-6

- No se ubicó en el momento de la PREPARACION DOCUMENTAL.-

- Figura en el LISTADO de BAJAS del CE.PRO.DA.-

BISIO GRILLI, Dardo Tarcisio

FECHA	DOCUMENTOS	021450 ANTECEDENTES A REGISTRAR
10.10.84	8404159	- Consultados los Padrones Electorales se logra establecer que el nombre del causante es: BISIO GRILLI, Dardo Tarcisio.- (K)

FECHA	DOCUMENTOS	021454-4 ANTECEDENTES A REGISTRAR fs.03
9.4.86	8407394/ 25.-y 28.-	25/11/84:Candidato a 20°titular a la Junta Dptal.de San José por la lista 99 sub-lema "Frente del Pueblo del P.D.C. para las Elecciones Nacionales de la fecha. 25/11/84:Candidato a 7° titular a la Junta Electoral de San José por la lista 99 sub-lema "Frente del Pueblo" del P.D.C. para las Elecciones Nacionales de la fecha.- Eval:A-1(Indica 1 y 2-aporta 2do.Ap.:PALECHI y C.C.: O.B.A. 2185)(AD)
29.7.87	8701679/4.5	-Indica IDEM. Doc.8407394.-Eval.A-1.-(FK)

BISIO GUTIERREZ de AUDRIC, María Alba

FECHA	DOCUMENTOS	021455 ANTECEDENTES A REGISTRAR
10.10.84	8404159	- Consultados los Padrones Electorales se logra establecer que el nombre de la causante es: BISIO GUTIERREZ, María Alba.- (K)
21/03/86	8504874/002	-05/09/85:En la fecha se establece que la causante es Inspectora de Zona de Educación Primaria, en el Departamento de Lavalleja.Eval:A-1.(KE)
15.05.86	8505247/004	- Indica idem. doc. 8504874.EVALUACION: A-1.-(GK)

Impreso en

Fs. 3

FECHA	DOCUMENTOS C21466	ANTECEDENTES A REGISTRAR
22.8.984	2343/79 Pág.014	Indica IDEM.Doc.2419 y 2729.-Eval.F-6.-(FE(

Impreso en

FECHA	DOCUMENTOS	024470 ANTECEDENTES A REGISTRAR
26.6.84	8404226/02	Idem. Doc.28518/83, aportando que su esposo Neiva MOREIRA es integrante del P.D.T. y asesor directo del gobernador Leonel BRIZOLA . Eval.B-3 (SI) 18/40021
08.11.84	8407222/03	La causante, integrante del PDT (Brasil), fué invitada a subir al escenario junto a dirigentes Socialistas Argentinos y Uruguayos, dirigentes del F.A., "liberados" y "desexiliados", en la Asamblea del P.Socialista del Uruguay realizado en el Palacio Peñarol "Cr.Gastón GUELFI" el 24.08.84.- Eval:A-2 (AT)
.11.84	8410322/4 P/D	21.11.84:En la fecha arribó a nuestro país en vuelo 502 de PLUNA, procedente de Rio.Eval.A-1.(ME) Indica(6):ocupacion:periodista de "El Dia" de Mexico.
26.6.85	8502815/4	"CUADERNOS DEL TERCER MUNDO"Mayo 1985.- La causante ocupa el cuerpo Editor de dicha Revista la cual hace informaciones y análisis de las realidades,aspiraciones y luchas de los paises emergentes,destinados a consolidar un Nuevo Orden Informativo Internacional.(LM)

FECHA	DOCUMENTOS	021470 ANTECEDENTES A REGISTRAR	Pag
26.11.85.	8505054/9	-Aporta información ya registrada en la ficha agregando que: -19.9.85:En la fecha se establece que estaría vinculada Inter Press Service(I.P.S.),Tercer Mundo, Prensa Latina y PRESSUR.Vinculada a su vez con: el senador brasileño Marcos FREIRE y al Presidente del M.D.B. ulyses GUIMARAES, y a Mario BENEDETTI. Eval:A-1.Aporta(7)Nombre de la hija:Micaela.(KE)	
14.III.986	8410407-2	Aporta información ya registrada en la ficha.- EVAL: B - 2 (UU)	183910
20.6.86	8506395-1	Indica idem doc. 25177/83.- Eval.B-3 (EM)	
2.8.86	8602647/1	-1985:Viajó dos veces a Libia. 29.4.86 Arribó a Montevideo,donde se entrevistó con los argentinos Walter Beharaggi Allende y Patricio Mac-Guire,quienes son catalogados como agentes al servicio de Libia. Posteriormente viajó a Buenos Aires y de allí a Libia.Aporta (8):Pasaporte 048131.Eval: B-3.(TT)	184918-1 184917-3 Impreso en AS

FECHA	DOCUMENTOS	ANTECEDENTES A REGISTRAR Fs.10
06.03.87	8605129-1 / 502942	24.11.86: En la fecha se establece que entre los días 17 y 18 de octubre próximo pasado, se reunieron en la Universidad de Piracicaba, estado de San Pablo (Brasil) el Vice-Presidente de O.L.P. (Organización para la Liberación de Palestina) en Brasil, con el Embajador de O.L.P. en Nicaragua, el dirigente de la O.LP. en Buenos Aires y la causante en su calidad de encargada de la Coordinadora de la Acción Política de la O.L.P. en Brasil y Uruguay, con motivo de incentivar la cooperación entre Universitarios Brasileños, Palestinos y Uruguayos aprovechando el viaje de universitarios uruguayos a Cuba, como consecuencia del reciente convenio firmado entre la Universidad de la República y la Embajada de Cuba en Montevideo. Para llevar a cabo este cometido la causante se conectó con el Coronel cubano Rene RODRIGUEZ CRUZ Director del Instituto Cubano de Amistad con los pueblos. Eval. B-3. (LM)
27.05.87	8701068 / 001	Semanario BRECHA del 24.04.87 Pág. 2. Figura como integrante del staff de dicho semanario en calidad de corresponsal en Brasil. (AA).-

1896265

65356

FECHA	DOCUMENTOS	021470 ANTECEDENTES A REGISTRAR
27/8/87	8702208/001	-"CUADERNOS DEL TERCER MUNDO", período Mayo/Junio/87 Nº.97, pág.19, en el mismo la causante publica un artículo. de Jessie MACCHI, titulado "DIALOGOS EN LA PRISION". En el mismo se establece que MACCHI es la responsable de la selección de estudiantes para becas de estudio cedidas por instituciones europeas.(RJ)
23.3.88	8801034/1	5.6.85- En la fecha se establece que la cuasante es "mujer de confianza de Fidel CASTRO". EVAL. B-3 (C)
27/4/89	8900968/1	10/4/89-En la fecha se establece que: oficia como contacto entre Leonel BRIZOLA (Brasil) y Libia.- Eval B-6 .-(E)
15/8/89.	8902486/1	8/8/89. En la fecha se establece que la causante ha sido designada por Leonel BRIZOLA para concurrir a "La Habana" (Cuba), como Delegada de éste en ese país. Eval: B-6. (MS).

Impreso en

Fecha	Documentos	21472 ANTECEDENTES A REGISTRAR Fs.2
7.5.84	1426/79 pag.13	-1979-Fue citada por autoridades competentes en virtud de tenerse información que en el panel de información de la Sala de Catequesis del Colegio y Líceo "SAN MIGUEL de la C. de Mercedes se encontraba un panfleto titulado "QUIERO SER LIBRE", en el que se menciona el EMR.1. El causante asumió la responsabilidad, manifestando que iban a arbitrar las medidas correspondientes para evitar la repitición de estos hechos.Eval:A-1(M).-
03.07.86	8503341/04	23/05/85: En la fecha se establece que: el causante en su calidad de Director del Colegio y Liceo Nuestra Señora del Carmen de la C. Salto, junto a otro sacerdote, representaron a nuestro país en el IV Seminario del Pastoral Juvenil Salesiano de América Latina realizado en Quito-Ecuador. Aporta(1) Director del Colegio y Liceo Nuestra Señora del Carmen de Salto. Eval.A-1 (M).-

	DOCUMENTOS	021473 ANTECEDENTES A REGISTRAR	f4.
27.11.84	8410322 P/D	21.11.84:Arribó a nuestro país en vuelo 502 de PLUNA, proce dente de Río.Eval.A-1. Indica(7):profesión:periodista de l Agencia INAC de Irak.(ME). 170. (11)	
14.6.85	8502350 05	-21.11.84: En la fecha arribó a nuestro país procedente de Buenos Aires. Aporta(8) C.I.:1.236.723, (9) Fec.Nac.: 29.12. 52, y (10) Clasificación: MIN. Eval.A-1 (TL).-	
26.6.85	8502015-4	082 3082 "CUADERNOS DEL TERCER MUNDO"1985.-El causante ocupa el cuer po de Sub-Editores y el cuerpo de Directores de dicha revis ta la cual hace informaciones y análisis de las realidades, aspiraciones y luchas de los paises emergentes,destinados a consolidar un Nuevo Orden Informativo Internacional.(IM)	1152
31.8.85	8504553	-Aporta información ya registrada en la ficha agregando que: -Junto a su esposa María Cristina CANOURA SANDE,se encuen- tran residiendo en Montevideo,representando a I.P.S.y Cuadernos del Tercer Mundo,ambos medios de prensa.Eval: A-3.(KE) 082	
14.3.86	8410407-2	Aporta información ya registrada en la ficha.- EVAL: B - 2 (UU)	

BISSIO STERICCO/ROBERTO REMO

FECHA	DOCUMENTOS	021475 ANTECEDENTES A REGISTRAR	Pág
18.3.86	8504373/22 1241 —	1239 "AVANZADA"No.37-JULIO/85:Participó en representación de los Centros Organizadores del Encuentro "El caso de América Central ante la Democracia Uruguaya",organizado por CLAEH,CIEDUR,CIESU,CIEP,IDES y CINVE realizado en Montevideo entre el 19 y 21 de junio, el 19 en la Sala Vaz Ferreira de la Biblioteca Nacional y el 20 y 21 en la Asociación Cristiana de Jóvenes. Se trataron las realidades de los países de Centroamérica, Guatemala, Honduras, El Salvador, Nicaragua, Costa Rica, países que tuvieron su representante en dicho evento, concluyéndose en que las únicas medidas contra la situación es la Co-Solidaridad,la Auto-Defensa Colectiva y el Cambio.(ME) X	
20.6.86	8506395-1	Indica idem anotaciones ya registradas en la ficha.-Eval.B-3 (ME) X	
23.06.86	8507910/020 029	- Indica idem, información ya registrada en la ficha, apertura 09/05/85: "LA HORA" de la fecha informa que el ex-Cap. (Av) Germinio CARDOZO quien dirige conjuntamente con el camante la revista "Cuadernos del Tercer Mundo" (edición Río de la Plata) en su visita a la redacción de "LA HORA", anunció que dicha revista aparecerá el viernes 10/05/85, estas publicaciones están dirigidas a priorizar las luchas populares junto a los pueblos de AMERICA LATINA, AFRICA y ASIA, a sus	

.../

FECHA	DOCUMENTOS	ANTECEDENTES A REGISTRAR
111...		- lucha por la liberación Nacional, por la independencia y defensa de la soberanía, afirmó el declarante, quien integra la Comisión de Relaciones Internacionales del F.A. EVAL: A-2.- (GM) 3501
30.6.86	8602615/1	6.5.86:En la fecha se establece que el causante actualmente residiendo en nuestro país, es el representante de la Revista "Tercer Mundo", el titular vive con Cristina CANOURA SARDI. Es de mencionar que el causante estuve vinculado a un comando de apoyo tupamaro.-Eval. B-3.-(FE) 1104 3171 3503
26.11.87	8703108/1	15.12.86 figura entre los directivos del Instituto de Comunicaciones y Desarrollo, cuyo aspecto más destacado del trabajo será la investigación académica del área de las comunicaciones; es una organización no gubernamental, sin fines de lucro, creada en diciembre de 1986.-Indica 11. Aporta: ocupación: representante de Cuadernos del Tercer Mundo.-EVAL:B-2.(I)
23.3.88	8801034 Pág.1	6.6.85-En la fecha se establece que el causante, hermano de Beatríz BUSSIO (mujer de confianza de Fidel CASTRO) abrirá proximamente una Agencia de Prensa en nuestro país. EVAL. B-2 (C)
06.06.88.	———	Tomó Nota: "ANALISTAS".

Impreso en

FECHA	DOCUMENTOS	021495-7 ANTECEDENTES A REGISTRAR
7.9.84	8407322/ 01	-30.8.84: Candidato a la Cámara de Representantes de la lista de la IDI(Izquierda Democrática Independiente) en las elecciones de Nov. de 1984. (TL).-

02 1498

FECHA	DOCUMENTOS	DE BITENCOURT BRUM, ANTECEDENTES A REGISTRAR Ada
27.7.84	8405127/6	-17.7.84.Aporta datos filiatorios proporcionados por la DNIC.Indica (9) al (11).Aporta 1er apellido: DE BITENCOURT;R.F.Nº 122.166;Secc y año del domicilio:Secc.1a.Rivera (Abril/80). Por el presente Doc.se modificó el primer apellido: BITTENCOURT por DE BITENCOURT.,por comprobarse que no le correspondía.Eval:A-1.(TT)

759.

Impreso en

FECHA	DOCUMENTOS	021500-4 ANTECEDENTES A REGISTRAR	Fs.3
14/7/87	8701690 006/7/12	-Candidato como 9ª Titular a la Cámara de Representantes por las listas 808 y 80826, como 12ª Titular a la Junta Electoral por las listas 308 y 80826, y como 10ª Titular a la Junta Departamental por la lista 1808, lema P.D.C., por el Dpto. de Cerro Largo en las Elecciones Nacionales de Nov.84. Eval.: A-1. (AC).-	

FECHA	DOCUMENTOS	21.505-3 ANTECEDENTES A REGISTRAR F.3.-
12.02.986	8505995/17	Aporta datos filiatorios.- Indica (5).- Aporta Cargo presupuestal: Capataz Mecánica-Div. Combustibles.- EVAL.: A-2 (EG)

Impreso en

FECHA	DOCUMENTOS	021506 ANTECEDENTES A REGISTRAR
26/10/85	8505726	Ver C.E.C.P. Nº 4820/81 PERTENENCIA de Montevideo.-(6)
25.1.88	.....	-Consultados los padrones electorales se logró establecer que su credencial cívica correcta es la que corresponde a la serie B.A.A. No. 28.398. Eval.A-1 (TL).-
25.1.88	8702961/ Pág.57	-19.08.87: Funcionario público. F.Ing.: MAR/63, F.Cese:NOV/977. En calidad de presupuestado dejado cesante por Pase a disponibilidad. Expresa que fue destituído por razones gremiales, manifestando su interés en retomar el cargo. Aporta (7)C.C.: B.A.A.28.398, (8)Dígito y Dpto.C.I.: 9 Mdeo., (9) Dom.: La Gaceta 1279 Ap.801 Mdeo., (10)Ocup.: Funcionario público, (11)Lug.Trab.: I.N.V.E.. Eval.A-1 (TL).-

FECHA	DOCUMENTOS	021517 ANTECEDENTES A REGISTRAR	Fs3
23.5.85.	8502369/ 2	-22.3.85:Visitó junto a otros periodistas y ex-reclusos el E.MR.1,luego de haberse decretado la Libertad Anticipada de todos los reclusos allí recluídos.Eval:A-1.Aporta:(1)2do.Apellido.(2)Fecha y Lugar del Nacimiento.(KE)	

Impreso en

FECHA	DOCUMENTOS	21.528-5 ANTECEDENTES A REGISTRAR F.3.-
12.02.986	8505995/18	Aporta datos filiatorios.- Indica (1), Aporta Credencial Cívica: I.A.C. 13.201.- EVAL.: A-2 (EG)

Impreso en

FECHA	DOCUMENTOS	021534 ANTECEDENTES A REGISTRAR Es3
26/9/86	8602541/ 038	-08/05/86:En la fecha se editó el primer ejemplar de "EL PERIODISTA",órgano de prensa de Canelones, siendo el causante uno de sus principales colaboradores.Eval:A-2.(KE)

Impreso en

BIZZI MENDEZZO, Damadiel Islain

FECHA	DOCUMENTOS	2/535 ANTECEDENTES A REGISTRAR 23
17.7.84	8404159	- Consultados los Documentos que dieron origen a la fi- cha se logra establecer que el nombrecorrecto del cau sante es: BIZZI MENDEZZO, Damadiel Islaim.- (K)

Impreso en

021542

FECHA	DOCUMENTOS	ANTECEDENTES A REGISTRAR
5.6.87	8701093/1	- 17.2.87- Integra el Staff del semanario "AQUI" en Información Internacional.- (GG) Aporta profesión: Periodista del semanario "AQUI" (4)
9.3.88	8704948.1	-27,11.88."AQUI".Pag.4.Figura como Columnista y Colaborador de dicho semanario.(ON)
8/6/89	8901799/5	-Candidato por la lista 241 (Gremial), por el Orden Docente para integrar la Asamblea del Claustro de la Fac.de Derecho y Ciencias Sociales, en las Elecciones Universitarias del 15/6/89.EVAL:A-1.(RJ)

JUNTA DE COMANDANTES EN JEFE
S. I. D.

Dep. 1 FS 7 Secc. E
Sub Secc. A/N
Ficha No. ..... Confec. .....

21542-6

BIZZOZERO REVELES (Apellidos) Lincoln Juan (Nombres)

DOCUMENTOS: C/C. (Serie / No.) C/I. 1.241.488 (Mdeo.) (No. / Dpto.)

OTROS DOC. (Pasaporte / Lib. Enrol. / etc.)

NACIMIENTO: 01.12.51 (Fecha) Montevideo (Lugar)

DOMICILIO: Benito Blanco y Pagola (Calle) (No.) (Teléf.) Montevideo (Ciudad o Localidad)

PROFESIÓN U OCUPACIÓN: Estudiante Periodista semanario "AQUI" (4)

LUGAR: CARGO:

IDEOLOGÍA POLÍTICA: CLASIFICACIÓN:

DATOS COMPLEMENTARIOS: Soltero (Est. Civil) (Cónyuge) (Hijos)

(Otros familiares)

FS.099 y 403

(65)

2975/85

BJORGAN BARRIOS, Victr

FECHA	DOCUMENTOS	02 1543 ANTECEDENTES A REGISTRAR F3-9
		raciones para esta agencia en las que manifestó que estaba "gratamente sorprendido por el gran interés sueco por el proceso de democratización en el Uruguay" Eval.A-1 (SI)
10-11-83	31422/016	"PRESSUR" No.029 del 2-10-83, indica idem. Doc.31619 aportando declaraciones del causante quien manifestó "en este momento es imperiosa una pronta respuesta de la Justicia Civil, porque según tengo entendido el caso, que fue empezado por ésta, está congelado hasta mi llegada a Montevideo". Eval.A-1 (SI)
[illegible]-11-83	31959/008	Indica idem. Doc.31706; apertando que en el semanario "SOMOS IDEA" del 3-11-83, se informa que el causante se encuentra en Oslo visitando a su padre. Eval.A-1 (SI)
[illegible].1.84	32873/77	1[illegible].11.83: Indica idem Docs. 31706 y 31959. Eval A-2 (BR).-
28/02/84	D.31852 Pág.1945 1946.	-Idem Doc.3530/80. EVAL.A-1 (P).
6.4.84	33090/83 Pág.55	-Indica Idem.Doc. 23691/83.Eval:A-1.(KR)

MICROFILMADO 30 ABR. 1984

	DOCUMENTOS	02 1543 ANTECEDENTES A REGISTRAR	
13.6.84	8403720/34	13.5.84 "PRESSUR": Dedaró que el "plebiscito del P.N. expresa el deseo popular de que en Uruguay se abran las puertas a una verdadera democracia, sin proscripciones de ninguna índole".(SI)	
18.9.84	8402998/03	-1.5.84: En la fecha se establece que el causante escribe un editorial en el semanario SOMOS IDEA en el cual expresa: No creemos exagerar, cuando pensamos que tanto Ud. como nosotros, seguramente coincidimos con aquella hermosa frase de LA PASIONARIA expresada mientras se resistía la caída de la Rpca. Española en las garras franquistas:"Es mil veces mejor morir de pie que vivir de rodillas". Horas de prueba se ácercan, siendo el destino nacional el que está en juego. Eval.A-2 (TL).-	
29.10.84.	8493370/8	"PRESSUR" del 29.4.84: 27.4.84: Realizó declaraciones en Noruega referente ala clausura del Semanario SOMOS IDEA, expresando:" La clausura de Somos Idea representa un directo ataque al P. Nacional y se inscribe dentro de la Política Represiva del Gobierno del Gral. Alvarez, "Pretende callar la voz del pueblo e intentan impedir el regreso al país del W.F.A., lo cual es un agravio al Pueblo Uruguayo".-(FE)	
	1.7.85	Memo(A)N°524/85 para Director SIFFAA.-(i).-	

BJORGAN BARRIOS/VICTOR RAIDOR EDUARDO

FECHA	DOCUMENTOS	021543-4 ANTECEDENTES A REGISTRAR	Fs.11
30.08.85	8504267/24	30.07.85 al 02.08.85:Asistió al Encuentro sobre la Deuda Externa de América Latina y El Caribe, realizada entre estas fechas en Cuba, en calidad de invitado por el gobierno de dicho país.Eval.A-1.(ME)	
5.9.85	8504295-1	10.8.85.-En la Conferencia realizada en Cuba el día 29/7 a las 19.00 hs., el causante realizó algunas conversaciones sin detectarse nada importante y se dedicó al "Turismo Atílico".Eval.B-3.(LM)	
6.9.85	8504471-001	21.8.85.En la fecha se establese que el causante es responsable del Departamento de Publicaciones, e intenta montar un taller de fotocompesicion, fotomecanica e imprenta para lo cual cuenta con U$S12.000 y tendra que estar marchando a mediados de Setiembre, del Centro de Informacion,Investigacion y Documentacion del Uruguay (CIIDU). (ON)	

Impreso en

FECHA	DOCUMENTOS	ANTECEDENTES A REGISTRAR
11.9.85.	8504730/1	-19.8.85:Concurrió como invitado al domicilio de Juan Raúl FERREIRA,para asistir a una charla sobre Política Internacional,ofrecida por el Ministro de RR.EE,contador Enrique IGLESIAS/La lista fue confeccionada por Juan Raúl FERREIRA y el objetive de la charla fue poner en funcionamiento la Secretaría de Asuntos Internacionales,la cual quedó integrada por el causante en caracter de Pro-Secretario.Eval:B-3.(KE)
13.9.85	8504732.1	30.8.85.En la fecha se establese que el causante es Director del Centro de Informacion,Investigacion y Documentacion del Uruguay (C.I.I.D.U).Cabe agregar que dicho Centro recibiria finanzas de las Iglesias Protestantes de paises Nordicos,contando la misma con aproximadamente 20 funcionarios,en su mayoria jovenes.La secretaria del causante de nombre Sandra es quien atiende al publico.EVAL:B-3.(CN)

BJORGAN BARRIOS, Victor Raidor Eduardo

FECHA	DOCUMENTOS	21543-4 ANTECEDENTES A REGISTRAR
8.11.85	8410730/01	-19.12.84:En la fecha se establece que el causante mantiene contactos con ALEMANY VIÑAS que se encuentra en el exterior y que desea venir a fin de año,este le ofrece la codirección del Semanario "SOMOS IDEA" que aparece en el mes de Marzo y le propone que se encargaría de la cobertura de su regreso con una amplia difusión periodística. EVAL B-3 (K).-
19.3.86	8600767/01	28.2.86-En la fecha se establece que el causante ocupará el puesto de dirigente de la Secretaría de Asuntos Internacionales del P. Nacional, así como también se hará cargo de Diego ACHARD.El causante instalará la Secretaría de M. de Comunicación en un apartamento que comprará con recursos propios y la financiará hasta Junio de 1986, momentos en que empezará a recibir fondos de una fundación alemana integrante de la Internacional Liberal,la que ya ha financiado algunos seminarios del GIDU. Esta secretaría se integrará por un Secretario que será el causante y 3 Pro-secretarios de los Sectores de "Por la Patria", "Mov. de Rocha" y "Consejo Nacional Herrerista". Eval B-3 (LL).
14.4.86	8501586/001	-05/3/85: En informe relacionado con las actividades realizadas por el Partido Nacional con las delegaciones extranjeras que asistieron al acto del 01 de Marzo próximo pasado, se establece que al no funcio-

Impreso en

...///

FECHA	DOCUMENTOS	0c1543-4 ANTECEDENTES A REGISTRAR
	///...	nar su Secretaría de Asuntos Internacionales, el responsable de la misma, Juan Raúl FERREIRA, reunió al causante, entre otros para trabajar con él.- Es de destacar que el causante se autoexilió durante mucho tiempo en Noruega y Suecia, y es un poco el contacto eje del retorno de los ex-M.L.N. de la fracción "Nuevos Tiempos".Eval B-3 (BR).-
22.4.86	8501792. 28.	-13.3.8 .En la fecha se establece que el causante es miembro del Centro de Investigacion,Informacion y Documentacion Uruguayo.(CIIDU).Este Centro organizo el Primer Seminario sobre Medios de Comunicacion y Democracia a realizarse en el Hotel Victoria Plaza los dias 12 y 13 de marzo de 1985.EVAL:B-2.(ON)
05.08.86	8603388/ .01	-29/07/86: En la fecha se establece que integra la Secretaría de Wilson FERREIRA ALDUNATE, la cual está a cargo de Diego ACHARD, quien está dedicado a la macropolítica, por lo cual el causante acompaña frecuentemente a Wilson FERREIRA ALDUNATE. Eval.B-2 (TL)
17.11.86	8602975	06/10/85:El semanario "LA JUVENTUD"(N°50,pag.5),órgano oficial del Movimiento "26 de Marzo"(SETSPUNTOS),publica una lista de personas que adhieren y/o han trabajado en la "Comisión Nacional de Estudio del NO pago

.../// .

FECHA	DOCUMENTOS	021543 ANTECEDENTES A REGISTRAR Fs 15
///..:		de la Deuda Externa",la cual es integrada entre otros por el causante, quien actualmente se desempeña como Secretario del Senador nacionalista Juan Raúl FERRETRA (AD)
25.11.86	8604793/1	01.11.86:En la fecha se establece que conjuntamente con Sergio JELLINEK fue expulsado del C.I.I.D.U.(Centro de Investigación,Información y Documentación Uruguayo) porque se habría quedado con U$S 4.000 pertenecientes al Institute. Viajará la semana próxima a Alemania y Suecia para aclarar la situación y rever el problema de los recursos financieros. Eval.B-3.(MK)
12.12.86	8602975	10/11/85:El semanario "LA JUVENTUD"(N°55,pág.13),órgano oficial del Movimiento "26 de Marzo"(SEISPUNTOS), publica un artículo titulado "Redoblar la solidaridad militante".El mismo consiste en un reportaje efectuado al causante,siendo el tenor de lo abordado referido a la realización,entre los días 14 y 16 de los corrientes en Montevideo, de una "Conferencia Internacional por la Democracia en Chile",auspiciada por ALDHU y por el CTTDU,siendo de destacar que el causante es Co-Director de éste último Centro.-(AD)

Impreso en

FECHA	DOCUMENTOS	ANTECEDENTES A REGISTRAR
03.07.87	8503521/3	- 27.12.984: Se encontraba en el aeropuerto al-aaribe a nuestro país del ex-integrante del MLN Luis Bolivar ALEMAÑY, quién permaneció en el exilio durante 13 años.- EVAL:A-2 (Q)
21/7/87	8700875/1	10/11/86-Según amuncio del Diario Oficial se establece que contraerá matrimonio con Silvia Angélica IAFIGLIOLA.-EVAL.B-3.-(U)
09.01.88	8703987-9	-17.09.87:En la fechase establece que el causante es el Director Ejecutivo de la C.I.I.D.U.,ex-Director del Semanario "Semos Idea",vocero del MNR quien tuve que alejarse del país en 1973 al ser requérido per la J.M. por transgedir la ley de Seguridad del Estado y la Ley de Imprenta.Posteriormente viaja a la Habana,especialmente invitado por el Gobierno cubano para participar en la"Reunión cumbre sobre Seuda Externa" (30/JUL/ al 02/AGO./85).El 03/OCT/85 integra la Comisión Nacional para el estudio del NO pago de la deuda Externa ,constituída en su gran totalidad por representantes del F.A.,M.L.N.,AMULP,SERPAJ y FEUU..Eval.B-2.(LM)

Impreso en

FECHA	DOCUMENTOS	021543-4 ANTECEDENTES A REGISTRAR	Fs. 17
13.11.81 P.D. Nro.	D.9507 317/81	13.11.81:Presenta en la J.P.M. conjuntamente con: Wilmar VAZQUEZ SEPULVEDA y Alvaro CAPUTTI MORALES una solicitud, con motivo de realizar un acto de homenaje en el monumento recordatorio al Gral.Manuel Oribe.Dicho acto fue autorizado y consistió en una ofrendafloral. Eval.A.1-(ED)	
18.11.81	Doc.9418	"Revista IDENTIDAD" 22.10.81-La Revista IDENTIDAD de fecha 22.10.81 da comienzo a una Sesión denominada "PARLAMENTO JOVEN" en el que se manejan temas de actualidad política .Dicha Sesión se crea con la base de un diálogo sin censura donde los temas políticos son analizados con total libertad por "los parlamentarios", con el fin de proyectar en el campo político nuevas figuras. En esta primera Sesión interviene el causante en representación del Movimiento de Rocha, integrando la bancada del Partido Nacional. En su intervención expresó que "para comenzar a hablar de la libertad de prensa, debemos referirnos a algo que es más amplio.Esta es solo una parte de la libertad del individuo y está cada vez más amenazada en el mundo".-"En un concepto clásico, no existe democracia, si no	

FECHA	DOCUMENTOS	ANTECEDENTES A REGISTRAR Fs.18
		existe libertad de expresión. A continuación expreso que "en referencia a los últimos hechos : la clausura de "Opinar," "La Democracia " y "Opción", discutir el tema en sí, si fue buena o mala cada clausura, sería admitir que existen clausuras buenas y clausuras malas. En lo que nos respecta, pensamos que todas las cluasuras son malas". "Si se quiere entrar a un régimen de diálogo y transición, tenemos que prescindir de una vez por todas de situaciones excepcionales, de decretos o todo tipo de medidas extraordinaria" dijo. Es de destacar que dicha Sesión "Parlamentaria " fue presidida por Edgardo MARTINEZ XIMARIOFF de la Revista IDENTIDAD. El tema abordado en la oportunidad fue :" LA LIBERTAD DE PRENSA Y DE EXPRESION Y LA RECIENTE CLAUSURA DE VARIOS MEDIOS DE COMUNICACION". (AB)
7.7.82	16621	Asistió en representación de la Juventud del Mov. de Recha , a una reunión de grupos juvenilas realizada en la Casa de los Lamas el 28.6.82 En la misma los representantes asistentes trataron de llegar a un acuerdo sobre el "Encuentro Nacional Juvenil", cosa que no lograron yq que fueron rechazados varios de los puntos en discusión. Eval.C.3-(TJ)(Ferre. 01800)

FECHA	DOCUMENTOS	021543-4 ANTECEDENTES A REGISTRAR Fs.19
04.04.89	D.8900752/01	-29.03.89-Se a pedido determinar que habría realizado un juicio a la Fundación Friedrich NAUMAN, en Alemania. No habiendo determinado las razones.-Eval.C-6 (V)
12.05.89	8901311/1	-Diario "LA" 12.5.89-Invitado por el Comité de Apoyo de Observadores Internacionales y por el Comité Panameño de DD.HH. para las recientes elecciones en aquel país (Luce foto) (SM)

Impreso en

F3

FECHA	DOCUMENTOS	021555-8 ANTECEDENTES A REGISTRAR
27.7.84.	33090/83 Pág.125	Integra en calidad de Titular el Organo Deliberante Departamental del Partido Unión Cívica por el Departamento de Paysandú - Estado (Ad) (KE)

Impreso en

FECHA	DOCUMENTOS	021558 ANTECEDENTES A REGISTRAR	Fs.3
27/6/89	8901799/4 y 5	-Candidato por las Listas 240 y 241 (Gremial)por el Orden Docente, para integrar la Asamblea General y la Asamblea del Claustro, respectivamente, de la Fac.de Derecho y Ciencias Sociales, en las Elecciones Universitarias del 15/6/89.EVAL:A-1.(RJ)	

Impreso en

f3

FECHA	DOCUMENTOS	021559-0 ANTECEDENTES A REGISTRAR
27.7.84.	33090/ 83 P'g.125	Integra en calidad de Titular el Organo Deliberante Departamental del Partido Unión Cívica por el Departamento de Paysandú. Eval. (A.) (KE)

Impreso en

BIANCHINI de PIRPO MARIA ESTHER

FECHA	DOCUMENTOS	021564-0 ANTECEDENTES A REGISTRAR	Fs.3
		...///	
12/4/985	670/78 Pág. 007	Indica idem doc. 15210/82 agregado : (3) C.I. 11.856 (Paysandú). (MS)	

B

FECHA	DOCUMENTOS	021565-7 ANTECEDENTES A REGISTRAR
27.7.84	33090/83 Pág.125	Integra en calidad de Titular el Organo Deliberante Departamental del Partido Unión Cívica por el Departamento de Paysandú - Eval. (A-1), (KE)

Impreso en

FECHA	DOCUMENTOS	021575-6 ANTECEDENTES A REGISTRAR	Fs.3.
28.7.987.	8701684/7	Candidato en el 60 lugar a la Junta Dptal. por la lista 1971 lema PDC pub-lema UNIDAD FRENTEAMPLISTA por el Dpto. de Durazno en las elecciones Nacionales de NOV/84 Sval. A 1.-(FE)	

Imprime en

Fecha	Documentos	021588 ANTECEDENTES A REGISTRAR
30.5.984.	3401541/2	18.4.79:En la fecha se establece que integra una nómina de reclusas que pertenecen al M.B.N.-Eval.A-1.-(FE)
17.7.984	3405075/8	11.5.972:Mediante acta labrada realizada a la causante sureg: 1970:Integra el M.LN. JUL/971:Admite que se inicia en la construcción de un "Berrtín" a instancia de la organización. SET/971:Alberga en su casa a 6 personas una de ellas (a) "María" fugada de la Carcel. FEB/972:Recibe la visita de una persona (a) "Mauricio" quién le manifiesta que tiene necesidad de utilizar el "Berretín" construido en su casa.-Eval.A-2.-(FE)
19/10/84	D.3237/79	10/10/79.- La causante al recibir visita en el EIR 2 donde se encuentra recluída, comentó con ésta sobre la Visita del Establecimiento que mantuvieron Representantes Diplomáticos acreditados ante nuestro país.- Eval.A-1 (FE)

BLANCHET, Ibrahim

FECHA	DOCUMENTOS	21382 ANTECEDENTES A REGISTRAR F23
17.7.84	8404159	-Consultados los Documentos mencionados en la ficha se logra establecer que el nombre correcto es: BLANCHET, Ibrahim.- (K)

Impreso en [redacted]

BLANCHET DOS SANTOS de MENDEZ

FECHA	DOCUMENTOS	21586 ANTECEDENTES A REGISTRAR F53
17.7.84	8404159	Consultados los Padrones Electorales se logra establecer que el nombre correcto de la causante es: BLANCHET DOS SANTOS, Bilda.- (K)

Impreso en

FECHA	DOCUMENTOS	021595 ANTECEDENTES A REGISTRAR	F3
20.9.84.	33090/83 Pág.147	-Indica Idem.Doc. 23691/83.Eval:A-1.(KE)	

Impreso en [illegible]

BLANCO MARTINEZ de BADANO/ALBA ROSA

FECHA	DOCUMENTOS	021596 ANTECEDENTES A REGISTRAR Fs.3
23.11.84	8410220/3 P/D	18.11.84:En el local de Palmar 2171 se realizó la Asamblea Constitutiva de los "Transfucionistas del Uruguay",quedando establecida su Comisión Provisoria integrada entre otros por la titular.Eval.A-1.(ME)
07/12/984	8410509 /001	04/12/984 - Artículo publicado en la Pag.006 del Semanario "AQUI" titulado "INVESTIGAN DESAPARICION", hace referencia a la detención el 15/01/978 y posterior "desaparición" de Ricardo BLANCO VALIENTE, hermano de la causante, estableciendo que la misma con fecha 31/JUL/984 presentó la denuncia del caso ante la Seccional 8a. de Policía, la que fue girada a la órbita del Juzgado Letrado de Primera Instancia en lo Penal de 8o. Turno, a cargo del Dr. Eduardo LOMBARDI, habiendo dicho Magistrado tomado ya declaración a los principales testigos que presenciaron el operativo para-militar.- (CC)
07/12/984	8410510 /001	APORTA: C.I. 1.934.607. ; Fecha Nac.: 17/12/936 en Soriano; Domicilio: Millán y Raffo -Senda 2 Apto. 786 -Seccional 8a.; Ocupación: Empleada del H. Pereyra Rossell. Casada con Enrique BADANO. Reg. Fot. Serie B No.409736 (1977).- (CC)

FECHA	DOCUMENTOS	ANTECEDENTES A REGISTRAR
15.10.85	8505394/4	Aporta datos filiatorios.- Indica (1) al (3).- Aporta (1), Profesión: AUXILIAR IV/ESPECIALIZACION. (2), Lugar de Trab.:CENTRO DEP. SORIANO,- (3), Escalafón de Profesión: ACB-06.- Eval.A-1 (EG).-
5.12.86	8604562/3	13.08.86:En oficio 3288 de la fecha el Juzgado Letrado de 1ra. Instancia en lo Penal de 8vo. Turno solicita al Director del H.C.FF.AA. individualización y datos de los efermeros cuyos apodos son "EL GALGO", "EL ENANO","EL VIEJO","EL CHINO","el negro SARGENTO VEGA",Capitán RODRIGUEZ(a)"EL GATO", siguiendo el case de la denuncia 384/84 realizada por la causante Eval.A-1.(ME)

FECHA	DOCUMENTOS	021601 ANTECEDENTES A REGISTRAR
11.84	8406545	Ver C.H.C.P. No 2248/80 PERMANENCIA DE MIEO.. (L) Indica Nombre de los padres: Santiago y Teresa.-

F3

FECHA	DOCUMENTOS	021603-6 ANTECEDENTES A REGISTRAR
21.7.84	33090/83 Pág. 119	Integra en calidad de Titular el Organo Deliberante Departamental del Partido Unión Cívica; por el Departamento de Montevideo.- Eval.- (A-1) (KE).

Impreso en

FICHA	DOCUMENTOS	V2 1605 ANTECEDENTES A REGIST F6
25.3:83	24862/82	-Figura en una relación procedente de la P.M.E., ... ibertades vigiladas, otorgadas por la Justicia Militar. Detenido el 23.10.78, liberado el 11.12.78. Eval A-1 (V) Form.7557.-
2.3.83	28347/82 18347/82	-Indica Idem Doc. 13899/82 .-Agrega Fecha de Ingreso 10.9.81.- Eval A-2 (V) Form.7558
	11941 / 82 PAG. 656	- POSEE ANTECEDENTES EN EL ARCHIVO. EVAL - A - 1 (C) INDICA ( ) ( ) ( )
2.84	31852/83 Pág.1951	-Aporta información ya registrada en la ficha. Eval:A-1.(KE)

BLANCO DE ARAMBURU, Alejandro Antonio

Fi 7

FECHA	DOCUMENTOS	021605 ANTECEDENTES A REGISTRAR
18.10.84	8404159 /	-Consultado a los Padrones Electorales se logra establecer que el apellido correcto del causante es: BLANCO DE ARAMBURU, Alejandro Antonio.-(E)
28.9.89	8902807/2	29.8.89- Se tomó conocimiento que el causante fue procesado por "Rapiña" el 3.8.66 detenido a disposición del Bat.Inf.No.5, siendo liberado el 11.12.78. Actualmente reside junto a su esposa en Suecia, desde hace 12 años. Arribó a Uruguay en compañía de 7 jóvenes estudiantes suecos, integrando el grupo "SIEMBRA", institución social de ayuda al necesitado. Es de señalar que permaneció en el Departamento de Soriano desde el 1.7.89 al 13.7.89, en la zona de Paraje Garzón, y que hizo importantes donaciones a diferentes escuelas y liceos. EVAL.A-2 (QA)
11/7/90		CORRECCIONES HECHAS POR EL EQUIPO EFE 2000: Al doc. 66/72 le fue agregado el nombre de los padres(Guillermo y Rosa) y de la Hermana: Isabel Indice (8) y(9), por figurar en dicho documento.-/ (U)

FECHA	DOCUMENTOS	021606 ANTECEDENTES A REGISTRAR	Fs.7
18.7.985	8503617/144	Indica IDEM. Docs. 16.809/82 y 19324.-(PE)	
25.11.85.	8505990. 035.	-Indica idem anotaciones ya registradas en la ficha. Aporta: 15.4.80. Reclusa N°010, segun relacion de Reclusas del Establecimiento de Reclusion N°2. Eval:A-2.(ON).	
15.5.86	8600732/6	-Su causa en la Justicia Militar es defendida por los abogados Azucena BERRUTTI y Mario DELL'AQUA. Eval:B-2.(TT)	

FECHA	DOCUMENTOS	021612-7 ANTECEDENTES A REGISTRAR	Fs 5
26.2.986	3506158/27	4.11.85:Figura en una relación de repatriados que arribaron a nuestro país, procedente de Holanda, portaba a su arribo literatura sobre Lenin, solicité verificación de equipaje en Polonia 4093.-Eval.A-1.- Ídica (1) al (7) Aporta C.I. 1.116.539-4; Pte. 382.945; Fecha de Nacimiento:7.11.946; Lugar: Montevideo, Domicilio: Japón (Pasaje Este) No.4245 Apto. 1 (Mdeo. Profesión:Auxiliar de Enfermería y (7) Estado Civil:Casada.-(FE)	

Impreso en

FECHA	DOCUMENTOS	021613 ANTECEDENTES A REGISTRAR 5/2
17.7.984	8405075/7	26.9.972:Mediante acta labrada realizada a la causante surge: 1971:Integra el M.L.N. siendo presentada por Simón BARRETA (a) "Brutos", perteneciendo a la Zona 2 del Collar, funcionando con el (a) "Laura" realiza vigilancias. Con respecto a los atentados personales de integrantes de las FF.EE. manifiesta que lo hacen por el hecho de ser representantes de un regimen contra el cual se lucha, hay casos particulares como los llevados a cabo contra integrantes del "Escuadrón de la Muerte". Afirma haber realizado vigilacias al domicilio del Cap MOTTO. Declara vinculaciones con "Rosario, "Yamandú", ELÍAS VERA GIMENEZ (a) "Raúl", Laura MAZZINI de BONINO (a) "Isable" y a su esposo "Ismael", "Osty", "Casanovas".- Eval.A-2.- Indica(18) Pasaje de la Vía y Millán.-(FE) 881514
5	8600732/6	-Su causa en la Justicia Militar es defendida por el abogado José Luis BERTALMIO.Eval:B-2.(TT) 204024

FECHA	DOCUMENTOS	021613-5 ANTECEDENTES A REGISTRAR Fs.13
29.10.87	8703950 100208	En el quincenario "MATE AMARGO" del 15.7.87, No 24, pág.26, órgano oficioso del M.L.N.(TUPAMAROS), se pública una nota realizada a la causante, quien habal sobre las circunstancias que rodearon la muerte de su esposo.(OO)

FECHA	DOCUMENTOS	21615 ANTECEDENTES A REGISTRAR
3/9/85	8409376	23/4/82 - En la fecha se contesta C.H.C.P. Nº 212/81 Sec. 18a. Montevideo.- (U)

R 5

Fecha de ingreso [illegible]

Nombre ADAN [illegible] ROS

Nacionalidad oriental Edad [illegible]

Domicilio Mal Abrigo 48[illegible] [illegible] de la Plata

Oficio pintor y changas 021615

Lugar de trabajo por su cuenta

Quienes lo presentan [illegible]

Carlos Buschi[illegible]

Fecha	Documentos	021616 ANTECEDENTES A REGISTRAR	F 3
5.6.84	33090-83 Pág.94	-Indica Idem.Doc. 23691-83.Eval-A-1.(KE)	
23.7.84	8402993/1	16.3.84: Integra el Comité "Dr. Ramilo J. Borrás" de la lista NAB de C. Rosario. Eval.A-1 (SI)	

FECHA	DOCUMENTOS	021618 ANTECEDENTES A REGISTRAR
18/10/85	2505580	Ver C.H.C.P. Nº 357/82 PERMANENCIA de Montevideo.- (U)

Impreso en

BLANCO VARCCIO, Anfbal Omar

FECHA	DOCUMENTOS	21620 ANTECEDENTES A REGISTRAR 1540
17.7.84	8404159	- Consultados los Padrones Electorales se logra establecer que el nombre correcto del causante es: BLANCO MARCCIO, Anfbal Omar.- (K)
23/8/985	2250/75 Pág. 218	-DIC./974 - Figura en una nómina de sumarios iniciados a funcionarios de ANCAP, que no se presentaron a trabajar ante el emplazamiento efectuado por Resolución (D) 1988/7/73.- Por lo mencionado anteriormente se le sancionó con 15 días de suspensión.- EVAL.:A - 1 (DS)
21.7.89	8902161.7	-6.7.89.Figura como 24to. titular al Consejo Directivo del sector-Refineria-Turnantes-Tablada y Bomberos de la Agrupacion ANCAP,por-la lista 1.1,lema:"UNIDAD-SOLIDARIDAD-LUCHA",tendencia:PCU-M26M-DA,para el periodo 1989-1991.EVAL:B-1.(ON)

FECHA	DOCUMENTOS	021621-8 ANTECEDENTES A REGISTRAR F.s.4
17.11.87	8703995/002	-08.10.87-:En la fecha se establece que es integrante de Ante-defensa del P.C.U..EVAL:B-2.(RJ).
09.12.87.	8704495/01	-03.11.87-:En la fecha se esthblecé que el titular es militante izquierdista del Bajco de Previsión Social EVAL:B-2.Aporta;(7) Lugar de Trabajo:Banco de Previsión Social.Secc.Adm.de Stok.(8) Ideología Política: P.C.U.(KE).
1.9.89	8506883/5	21.11.85:En la fecha se realizan las elecciones en la Asociación de Trabajadores de la Dirección General de la Seguridad Social,figurando el causante como candidato titular para el Consejo Directivo Nacional por l la lista Nº2 que responde a la dirigencia gremial y al PIT-CNT,de orientación comunista.EVAL:A-1.(KE).
01.06.84	8403638/3 P.B.	-24.5.84.:En el local de A.S.U.de José E.Rodó 1836 se realizó la Asamblea Constitutiva de la Asociación de Funcionarios de la D.G.S.S.quedando establecida la Comisión Provisoria,integrada entre otros por el titular.EVAL:A-1.(ME).

Impreso en

21621 F5

FECHA	DOCUMENTOS	ANTECEDENTES A REGISTRAR
02.05.88	8801376/01	16.04.88-En la fecha se realizarán elecciones en la "Asociación de Trabajadores de la Seguridad Social", siendo el causante integrante de una de sus listas (Corriente Gremial 17 de Diciembre)junto con Luis E. Duarte,Jesús Páriz,Roberto Raz Cogo.EVAL:A-1.(EM)
07.06.90	9001230/ 02.06.	04.05.90-Figura como 1er.suplente del 2do.titular en la lista 77(a nivel nacional),Agrupación Gremial 17 DE DICIEMBRE,para las Elecciones del Sindicato del B.P.S.,a realizarse el 26.04.90.Dicha lista es de tendencia isquierdista.Aporta:(11) L.de Empl.:B.P.S.de Las Piedras.EVAL:A-1.(A).-

Impreso en

FECHA	DOCUMENTOS	021622 ANTECEDENTES A REGISTRAR
4/85	8408682	Ver C.H.C.P. Nº 61/81 PERMANENCIA de Montevideo.- (U)
10/85	8414600	Ver C.H.C.P. Nº 4746/81 PERMANENCIA de Montevideo.- (U)

FECHA	DOCUMENTOS	021628 ANTECEDENTES A REGISTRAR
MAR/987	8605052/10	25/NOV/86: En la fecha se establece que el causante es hermano de Juan Andrés BLANCO KATRAS.- EVAL.: F-6 (EG)

FECHA	DOCUMENTOS	021630 ANTECEDENTES A REGISTRAR fs.07
24.1.86	8600280/1	14/01/86:En la fecha se establece que el causante integra la Comisión de Asuntos Internos del M.L.N.-T.- en calidad de titular.-Eval:A-2(AD) 3223
21.03.986	8601245/1	Aporta información ya registrada en la ficha.- EVAL.: A-2 (EG)
7.8.87	8701934	En el quincenario "MATE AMARGO" del 22.4.87, Nº 18, pág. 17, órgano oficioso del M.L.N.(TUPAMAROS), se publica un reportaje realizado al causante, en la que habla sobre la situación de "El Espinillar". Señalando las carencias de producción de ANCAP, las fallas técnicas que tiene y las mejoras y cambios que habría que producir.(OO)

JUNTA DE COMANDANTES EN JEFE

S. I. D. 21630 - 9 (a) "Atilio"

85029-5

Fs 8

Dep. I

Sub Secc. A/N

Ficha No. ..... Confec.

E

BLANCO IZZI 5 — Armando Pedro

Apellidos — Nombres

DOCUMENTOS: C/C. ..... C/I. 342.917 (Mdeo.)

Serie — No. — No. — Dpto.

OTROS DOC. 10001

Pasaporte — Lib. Enrol. — etc.

NACIMIENTO: 13.05.20 — Montevideo

Fecha — Lugar

DOMICILIO: Parva Domus 2682 — Montevideo

Calle — No. — Teléf. — Ciudad o Localidad

PROFESIÓN U OCUPACIÓN: Ingeniero Químico

LUGAR: A.N.C.A.P. 037 — CARGO: .....

IDEOLOGÍA POLÍTICA: ..... CLASIFICACIÓN: M.L.N. 2082

DATOS COMPLEMENTARIOS Casado

Est. Civil — Cónyuge — Hijos

Otros familiares

2975/85

Posee FOTO

Fs. 104 y 108

(EG)

FECHA	DOCUMENTOS	021.632-5 ANTECEDENTES A REGISTRAR Fs. 4
12.06.85	D.0287/79 Pag.02	22.02.979:Figura en una nómina de ciudadanos firmantes de una declaración política denominada:"Manifiesto de Paso de los Toros, por un Frente Amplio",publicado aproximadamente entre los años 1970/71, en el que se propugna la creación de un "Frente Popular" con todas las fuerzas políticas opositoras en nuestro país.- (AR)
19/5/86	1387/78 C2	VII/77 a V/78 - Figura en una relación de Categorías "C" de C.E.C.P. , expedidá por la Jefatura de Policía de Salto en la fecha. 7/2/78-Se comunicó por Of.18/78 a UTE.- Aporta: C.I. 15.750(Tbó); Edad: 37 años (1978); Domicilio: Charrúa 154.-(T)
13.8.87	8702672 Pag. 0331	Fichero UTE-ESVACO- Certificado de fe democratica, categoría "C". Afiliado al P.C. y presento el 8.5.74 para afiliarse tambiel al P.C. a Angel Ignacio FERREIRA CAINI. (indica 1) Aporta: 1)- Profesión: Us. del Inter. Salto.- Eval:C-3 (PS)

Impreso en

FICHA Nro. 21.635-8

- No se ubicó en el momento de la PREPARACION DOCUMENTAL.-

- Figura en el LISTADO de BAJAS del CE.PRO.DA.-

UNIFICADO - ver 215.672-7

FECHA	DOCUMENTOS	021637-4 ANTECEDENTES A REGISTRAR Fs. 4
21/8/985	2250/75 Pág. 217	-DIC./974 - Figura en una nómina de sumarios iniciados a funcionarios de ANCAP, que no se presentaron a trabajar ante el emplazamiento efectuado por Resolución (D) 1988/7/73.- Por lo mencionado anteriormente se le sancionó con 15 días de suspensión.- EVAL.:A-1 (MS)
25/10/85	8505715	Ver C.H.C.P. Nº 1781/82 PERMANENCIA de Montevideo.- (U)

FECHA	DOCUMENTOS	021646 ANTECEDENTES A REGISTRAR
24/7/85	8501885	Ver C.H.C.P. Nº 3963/81 PERMANENCIA de Montevideo.- (U)

Impreso en

FECHA	DOCUMENTOS	021650 ANTECEDENTES A REGISTRAR Fs. 8
[redacted]	[redacted] —	AFIL[illegible]O A LA UJC Nº 08151 [illegible]
		Circ. ——— Secc. Secundaria [illegible]g. Masas ———
		F. Ingreso 13/12/63 [illegible] por ———
		——— Rollo 05 (O.C.O.A.). A-I [redacted]
		Indica: (5) Fecha de nacimiento: 1943; (6) lugar de estudio: Noct. 1.-

FECHA	DOCUMENTOS	021.652-3 ANTECEDENTES A REGISTRAR · Fs.71
02.06.986	8505926/3	02.10.985:En la fecha se realizaron las elecciones en la Asociación de Escribanos del Uruguay, figurando el causante como integrante de la Comisión Fiscal de la lista 4,lema "Dignidad Gremial",por el período 1985-87. Dicha lista es de tendencia izquierdista,siendo integrada por profesionales frenteamplistas no comunistas.- Eval:A-1 (AR)

Impreso en

FICHA Nro. 21.654-9

- No se ubicó en el momento de la PREPARACION DOCUMENTAL.-

- Figura en el LISTADO de BAJAS del CE.PRO.DA.-

FECHA	DOCUMENTOS	021661 ANTECEDENTES A REGISTRAR
21/3/86	8600879	Ver C.H.C.P. Nº 025/82 PERMANENCIA de CERRO LARGO (U)

Impreso en

FICHA Nro. 21.662-8

- No se ubicó en el momento de la PREPARACION DOCUMENTAL.-

- Figura en el LISTADO de BAJAS del CE.PRO.DA.-

UNIFICADO ver 21.5672-7

FECHA	DOCUMENTOS	021663 ANTECEDENTES A REGISTRAR
21/3/86	8600879	Ver C.H.C.P. Nº 025/82 PERMANENCIA de CERRO LARGO./ (U)

Impreso en

Fecha	Documentos	021667-1 ANTECEDENTES A REGISTRAR Fs-3
[illegible].5.84	1818/79 pag.2	-Indica Idem Doc. 09/75.Eval:A-2(M).-

FECHA	DOCUMENTOS	021676 ANTECEDENTES A REGISTRAR
26/9/85	8409751	Ver C.F.C.P. Nº 87/81 Sec.24e. Montevideo.-(U)

Pg:8

FECHA	DOCUMENTOS	021677 ANTECEDENTES A REGISTRAR
10/9/85	8409667	Ver C.H.C.P. Nº 135/81 Sec.14a. Montevideo.-(U)
26/9/85	8409751	12/5/81-En la fecha se contempló C.H.C.P. Nº 87/81 Sec. 24a. Montevideo a nombre de BLANCO MARTINEZ, Ernesto, no pudiéndose establecer que se trate de la misma persona.-(U)

FECHA	DOCUMENTOS	021678 ANTECEDENTES A REGISTRAR
10/9/85	8409667	Ver C.H.C.P. Nº 135/81 Sec.14a. Montevideo.-(U)

FECHA	DOCUMENTOS	021.693-7 ANTECEDENTES A REGISTRAR Fs.4
12.06.85	D.0287/79 Pag.02	22.02.979:Figura en una nómina de ciudadanos firmantes de una declaración política denominada:"Manifiesto de Paso de los Toros, por un Frente Amplio",publicado aproximadamente entre los años 1970/71, en el que se propugna la creación de un "Frente Popular", con todas las fuerzas políticas opositoras en nuestro país.- (AR)
9/5/86	8501956	Ver C.H.C.P. Nº 60/82 INGRESO de TACUAREMBO.-(U)

Impreso en

FICHA Nro. 21.701-8

- No se ubicó en el momento de la PREPARACION DOCUMENTAL.-

- Figura en el LISTADO de BAJAS del CE.PRO.DA.-

BLANCO CAPO, Guillermo Ricardo

FECHA	DOCUMENTOS	021703 ANTECEDENTES A REGISTRAR Fs. 3.-
15.10.85	8505394/4	Aporta datos filiatorios.- Indica (6) al (8) Aporta (6), Profesión: MEDICO/TECNICO III.- (7), Lugar de Trab.:DIVISION EPIDEMIOLOGIA, (8), Escalafón de Profesión: AAA-04.- Eval.A-1 (EG)
14.08.89	D.8802882 y 8802989 006	-07.07.89-Indica (9) Domicilio:Guillermo Funes 2932 Mdeo. Eval.A-1 (V)

Impreso en

FICHA Nro. 21.706-7

- No se ubicó en el momento de la PREPARACION DOCUMENTAL.-

- Figura en el LISTADO de BAJAS del CE.PRO.DA.-

FECHA	DOCUMENTOS	021712 ANTECEDENTES A REGISTRAR
5/12/85	8505856	Ver C.H.C.P. Nº 061/82 PERMANENCIA de Montevideo.- (U)

FECHA	DOCUMENTOS	021713-3 ANTECEDENTES A REGISTRAR Fs.3
15/05/86	8501632/01	-21/02/85: Diario "LA MAÑANA": Figura en calidad de suplente en una nomina de Convencionales del P.Nacional por el Dpto. de Mdeo.(hojas de votacion "W")

Impreso en

FECHA	DOCUMENTOS	021718-2 ANTECEDENTES A REGISTRAR Fs.9
05-09-84	8407021 Pág.01	20/8/84:En la fecha se establece que,acorde al artículo publicado en el Semanario "LA VOZ DE LA MAYORIA" de fecha 19/VII/84, se destaca que los padres y familiares del causante, y del sedicioso recluído en el EMR 1 Conrado Alcee GYURKOVITS HERBON de C.Ombúes de Lavalle y Carmelo respectivamente,integrarían el grupo de "DETENIDOS Y PROCESADOS POR LA JUSTICIA MILITAR" cabiendo agregar que no se ha detectado su funcionamiento orgánico en el Dpto.Eval.:A-1 (EG)
18/10/984	8407068/21	-Indice IEEM. Doc.7407021.-Eval.A-1 (FE)
09/07/85	8503363/2	-27/2/85 :En la fecha se establece que fue liberado en aplicación de la Ley de Amnistía Nro.15.737 del 8 de Marzo de 1985.Fijó domicilio en: Brecha 574/001.Mdeo.-Eval.:A-1. Aperta:(7) Domicilio(KE)
21/3/86	8601245/1	1986: En la fecha se establece que el causante, quien se desempeña en el Mov."SEISPUNTISTA"(MLN)? es considerado un Buen Militante de Base. EVAL.:A-2 (EG)
17/7/86	8602688/2	03/JUN/86: En la fecha se establecé que el causante integra el Servicio Ecuménico Solidario, cuya firma trabaja bajo el nombre "BIOMI S.A.", con domicilio en San Francisco 1231 (Mdeo).-EVAL:A-1 (EG)

...///

impreso en

FECHA	DOCUMENTOS	021718-2 ANTECEDENTES A REGISTRAR Fs.10
19.07.89	8804298/ 16	20/5/86 Indica Idem Doc. 8602688/2 Aporta (8) Profesión: Técnico Químico- Eval. B-2 (QQ)
25.7.89	8504925/ 12	27.8.85: En la fecha se establece que es considerado uno de los elementos más representativos del Movimien de "Seispuntistas", en Ombúes de Lavalle. Eval. A-2 (1 (EE).-

Impreso en

JUNTA DE COMANDANTES EN JEFE
S. I. D.

T 021718 -2

Fs 11
Dep. I
Sub Sec. A/N
Ficha No. ..... Confec. .....

E

BLANCO GONZALEZ (Apellidos) Hugo Alfredo (Nombres)

DOCUMENTOS: C/C. F.G.B. 3910 (Serie / No.) C/I. 43.752 Colonia (No. / Dpto.)

OTROS DOC. (Pasaporte / Lib. Enrol. / etc.)

NACIMIENTO: 11/08/1945 (Fecha) Soriano (Lugar)

DOMICILIO: (Calle / No. / Teléf.) Ombues de Lavalle - Colonia (Ciudad o Localidad)

Fs 114/420 (AD)

PROFESIÓN U OCUPACIÓN: Estudiante Técnico Químico (8) 500634

LUGAR: CARGO:

IDEOLOGÍA POLÍTICA: CLASIFICACIÓN: M.L.N. "TUPAMAROS" 500457

DATOS COMPLEMENTARIOS: SOLTERO (Est. Civil / Cónyuge / Hijos)

Hijo de: Casimiro Alejandro BLANCO OSORES y Blanca Rosa GONZALEZ GOYENE CHE

Hermano: Julio Sergio (Otros familiares)

3022837 3022845 217919 2975185

FECHA	DOCUMENTOS	021721 ANTECEDENTES A REGISTRAR
31/3/85	8600906	Ver C.F.C.P. Nº 351/82 Sec.1ºa. Montevideo.-(U)

Impreso en

21.732-3

BLANCO, JORGE EMILIO.

UNIFICADA CON

Nº 21.758-8

FECHA	DOCUMENTOS	021734 ANTECEDENTES A REGISTRAR Fs.3
[redacted]	[redacted] —	AFILIADO A LA U.J.C. Nº 3026 Por el Dpto. de [redacted] Circ. [redacted] Secc. Centro Org. Masas [redacted] F. Ingreso 21/11/66 Presentado por [redacted] [redacted] Rollo 03 (O.C.O.A.) [redacted]
10/10/85	8505191	Ver C.H.C.P. Nº 1824/82 PERMANENCIA de Montevideo. (U)

FECHA	DOCUMENTOS	021735 ANTECEDENTES A REGISTRAR
10/10/85	8505191	Ver C.H.C.P. N° 1824/82 PERMANENCIA de Montevideo.- (U)
30.01.86	8505394/4	Aporta datos filiatorios.- Indica (1) al (3).- Aporta (1), 2do.Apellido (Modifica): SALAVERRY.- (2), Lugar de Trab.: ADMINIST. DE RECURSOS.- (3), Escalafón de Profesión: AD-05.- Eval.A-1 (EG)

Impreso en

BLANCO CAPO José Antonio F84

FECHA	DOCUMENTOS	021746 ANTECEDENTES A REGISTRAR
2.10.84	8405970	-Ver C.H.C.P. Nº 83/80 Secc:4ta.L.GRESO DE MIDO.. Indica C.C. Serie BUB No 10.201; Est.Civil: Casado. (L).-

Impreso en

FECHA	DOCUMENTOS	021751 ANTECEDENTES A REGISTRAR Fs 3
8.6.85.	8502989/1	"EL DIARIO" 11.4.85: En la fecha se establece que se realizaron las elecciones en la Asoc. Gral. de Autores del Uruguay, recayendo nuevamente Antonio TTALIANO como presidente, el causante lo acompañará en sus gestiones.-(FE)

Impreso en

FECHA	DOCUMENTOS	021757 ANTECEDENTES A REGISTRAR B.4
15-01-85	8410460/90	01-10-84:Se establece que en la fecha cesó la "LL.VV" del causante la que era Cat."C",siendo su Unidad de Control el Bn.I.8.-Eval.A-1 (EG)
23.2.88	8704261.5	-20.10.87.En la fecha se establece que el MLN (T) ha abierto diversos tipos de negocios,a cuyo frente estan integrantes del mismo.Figurando el causante com porpietario de la carpitería sita en Montevideo 1222 ,en la C. de Paysandu. EVAL:A-2.(ON) 40907 (LAB)
19.12.89	8903598/02	-Aporta:(1) C.I.3.788.437.(2)Reg.Fot.99185 de Paysandú. (3) F.de Nac.24.3.32.(4) Dom.Paz 858,secc.2da.(5) Hijo de José Pedro y Ana María.EVAL:A-1.(A).
[illegible].8.90	9001978 P3009	06.04.90- Concurre a una charla con Raúl Fernando SENDIC sobre el M/I/26 M en el Uruguay.-En C. Paysandu.EVAL/B-2 (AR)

Fs 5

JUNTA DE COMANDANTES EN JEFE

Dep. I Secc. I

Sub Secc. A/N

Ficha No. ..... Confec. ....

S. I. D.

121757-0 (a)"Mango"

BLANCO SOSA ..... José Luis .....

Apellidos Nombres

DOCUMENTOS: C/C. KCB 5.886 C/I 42.437 (Colonia)

Serie No. No. Dpto.

3.700.655.(1)

OTROS DOC. Reg.Fot.99185 de Paysandú (1986)(2)

Pasaporte Lib. Enrol. etc.

NACIMIENTO: 02.04.31 -24.3.932 (3) Colonia

Fecha Lugar

DOMICILIO: Setembrino Pereda 549 Paysandú

Calle No. Teléf. Ciudad o Localidad

PAZ 058, secc.2da. (4) 1986)

PROFESIÓN U OCUPACIÓN: Carpintero

LUGAR: ..... CARGO: .....

IDEOLOGÍA POLÍTICA: ..... CLASIFICACIÓN: M.L.N. 3089

DATOS COMPLEMENTARIOS Casado

Est. Civil Cónyuge Hijos

Hijo de José Pedro y Ana María (5)

300371-2 300372 0 Otros familiares

2975/85

Fs. 122 y 429 (E6)

FECHA	DOCÚMENTOS	02 1758 ANTECEDENTES A REGISTRAR 57
29.6.84	4635/73 P.38 y 41	27.02.73:Por Requisitoria N°09/73 de la fecha se requiere su captura por haberse fugado de la Unidad Militar en la que se encontraba detenido.Cabe agregar que el causante había sido procesado por ser integrante del M.L.N..Requerido N°630.-Eval:A-1(AD)
6.9.84	0406715/1	1972 - Figura en Organigrama del M.L.N. como integrante dentro de los Grupos Especiales del Comando de la Unidad Militar No 3 Eval:A-2 (00)
4.8.82	17427	30700 Es mencionado en acta de fecha 28SET973 por la extremista Anhit Diana AHARONIAN KHARPUTLIAN, como uno de los integrantes conjuntamente con ella, de una unidad del sector militar de la columna 1 del M.L.N.(T)Posteriormente fue trasladado a otra columna. Eval:A-1(TJ)L.Form No. 3145.Indica (11) porta:Est.Civil: casado.
20.12.85.	D.1466/77 Pág.002.	-27.06.977: Por declaraciones emitidas por Eleuterio FERNANDEZ HUIDOBRO, se establece conceptos referentes al causante: " De mucha capacidad en todo sentido. Mucha experiencia organizativa. Firme ideológicamente Tal vez supera en capacidad á muchos que son más - "nombrados" que él. Eval: A - 1 (RV). 58608

Impreso en

FECHA	DOCUMENTOS	02 17 58 ANTECEDENTES A REGISTRAR Fs 8
13/9/89	8902156/ 50	-Candidato por la Lista 211 (Gremial Izquierdista) por el Orden Docente, para integrar la Asamblea del Claustro de la Fac.de Ciencias Económicas y de Administración, en las Elecciones Universitarias del 15/6/89.EVAL:A-1.Aporta: (12)Prof.:Docente Fac.de Ciencias Económicas.(RJ)
29.10.90	9002686/3	6.6.90-Responsable político del Grupo de Base 12, zonal 3 MLN-T. EVAL:C-3 (AF).
16.11.90	8904315/1	15.NOV.89 "TUPAMAROS":Aporta Dem: Complejo P.Varela (La Cruz).-(SM)

FECHA	DOCUMENTOS	021764 ANTECEDENTES A REGISTRAR fs3
[illegible]	10978 —	AFILIADO A LA U.J.C. Nº 25257 Por el Dpto. de — Circ. — Secc. 14 Org. [illegible] — F. Ingreso 26/09/70 Presentado por — — Rollo 02 (O.C.O.A.), A-1 ([illegible])
12/2/86	8507151	Ver C.H.C.P. Nº 118/82 Sec.6a. Montevideo. (U)

FECHA	DOCUMENTOS	027765 ANTECEDENTES A REGISTRAR
26.4.85.	8502153/1	-27.3.85: "LA MAÑANA": Presentó renuncia a su cargo de Embajador, la que fue aceptada por el Presidente de la República conjuntamente con el Ministro de Relaciones Exteriores. Cabe agregar que el causante se encontraba destacado en las Naciones Unidas.(KE)
24.6.85	8502698	"LA HORA" - 13.10.84 - En la Pag.2 se informa que compareció mediante un apoderado ante el Juez Argentino Juan E. FEGOLI, que tiene a su cargo la investigación de los asesinatos de Zelmar MICHELINI y GUTIERREZ RUIZ, como testigo en la causa.(OO)
23.04.86	8501582/151	- Idica idem. información ya registrada en la ficha, aportando (3)Apellido materno: ESTRADE, (4)C.C.:BHB 2666, (5)C.I.: 669.007, (6)Hermano: Daniel. EVALUACION:A-1.- (GM)
	21.5.87	Memo(A)276/87 para el Dpto.II/DGID.($_1$).-
7.7.87	8503666/1	En el período comprendido entre el 18 y el 25 de junio de 1984, se establece que el semanario "AQUI" citando fuentes del Centro de Estudios Sociales y Legales de la Argentina, señala que el causante junto a otras dos personas fueron citados por la Justicia Argentina "ya que por los testimonios parecen indicar que los tres estaban en conocimiento de la planificación y secuestro (MICHELINI-GUTIERREZ RUIZ), conociendo a los autores".

FECHA	DOCUMENTOS	021765-3 ANTECEDENTES A REGISTRAR Fs.8
		"ULTIMAS NOTICIAS" del 23 de junio de 1984: Informa que el Secretario del Juzgado Civil Argentino, negó que haya sido citado, señalándo que el caso se denomina "NN", es decir se desconoce quienes fueron los autores. Eval.A-2 (EE)
14.9.87	8701934	En el quincenario "MATE AMARGO" del 3.6.87, Nº 21, pág.32, órgano oficioso del M.I.N.(TUPAMAROS), se publica una denuncia contra el "Clan SHLAFROK", propietarios entre otra firmas de MIDOBER'S, de la cual el causante es asesor legal y laboral. Según informan integra una comisión de intercambio comercial con la U.R.S.S.(CC)
20.04.88	.....	08.04.88:Tomó nota el Dpto.III(OP)/D.G.I.D.Memo Nº 329/88.(ME)

FECHA	DOCUMENTOS	21.770-3 ANTECEDENTES A REGISTRAR F.3.-
12.02.986	8505995/17	Aporta datos filiatorios.- Indica (1) al (4).- Aporta (1), Estado Civil: Casado.- (2), Cónyuge: Luisa MARTINEZ.- (3), Padre de: Carlos Nelson y Roberto Washington.- (4), Hijo de: Francisco y Candida.- EVAL.: A-2 (EG)
02/10/86	8602541/ 0 027	- 14/5/86: En la fecha se establece que en calidad de integrante del Consejo Federal de ANCAP, remarcó durante la 5ta. Asamblea Nacional, convocada por el Partido Nacional, en donde participaron unos 300 delagados, que los logros importantes, los lugares ocupados por dirigentes nacionalistas en AEBU, ANCAP, SUANP y COFE. Asimismo asegúró que estan trabajando activamente para fortalecer al movimiento obrero uruguayo y al PIT-CNT a efectos de engrandecer dicha centrals sindical. Eval: A-2. (KE)

FECHA	DOCUMENTOS	021772-9 ANTECEDENTES A REGISTRAR Fs.7
24/5/985	1257/78 Pág. 004 y 005	- Aporta información ya registrada en la ficha, agregando : 30/6/970 - En la fecha se procede a allanar su domicilio y conducido a la DNII para ser interrogado, en virtud de haberse ubicado una carta dirigida al causante por el sedicioso NESTOR PERALTA LARROSA en el allanamiento realizado en la finca de calle Maipú N° 1894. Interrogado manifestó que NESTOR PERALTA fue compañero y amigo hasta que ingresó a la clandestinidad, habiéndolo visto por última vez en junio de 1969. Expresó que fue informado por sus padres de que PERALTA estuvo a visitarlo hace una semana siendo despedido de manera terminante por aquellos. EVAL.:A-2 (MS)

Impreso en

FECHA	DOCUMENTOS	021773 ANTECEDENTES A REGISTRAR
12/2/86	8507151	Ver C.H.C.P. Nº 118/82 Sec. 6a. Montevideo.-(U)

FICHA Nro. 21.774-5

- No se ubicó en el momento de la PREPARACION DOCUMENTAL.-

- Figura en el LISTADO de BAJAS del CE.PRO.DA.-

BLANCO LEDESMA Juan José F3

021778

FECHA	DOCUMENTOS	ANTECEDENTES A REGISTRAR
14.11.84	8406615	-Ver C.H.C.P. No 2348/80 PERMANENCIA DE MDEO.. (L) Indica Lugar de Nac.: En Montevideo.-

BLANCO MAZZARA, Julio Cesar Aparicio

FECHA	DOCUMENTOS	02 17 89 ANTECEDENTES A REGISTRAR Fs. 3.-
15.10.85	8505394/4	Aporta datos filiatorios.- Indica (4) al (6).- Aporta (4), Profesión: JEFE DE LABORATORIO MEDICO.- (5), Lugar de Trabajo: INSTITUTO DE ENFERMEDades INFECTO/CONTAGIOSAS.- (6), Escalafón de Profesión: AAA-03.- Eval.A-1 (EG)

Impreso en

Fs. 10

FECHA	DOCUMENTOS	021807. ANTECEDENTES A REGISTRAR
28/4/86	8601721	Ver C.H.C.P. Nº 5676/81 PERMANENCIA de Montevideo.- (U)

BLANCO RODRIGUEZ/LUIS ALBERTO

FECHA	DOCUMENTOS	021808 ANTECEDENTES A REGISTRAR Fs.3
04.09.85	8504410/1	502486 14.08.85:-n la fecha se establece que comenzó a irradiarse por Radio Continental de Pando un programa llamado "Mirando al Futuro" a cargo del titular.En el mismo invita a dirigentes gremiales de empresas en conflicto, y trata temas de interfes departamental, dentro de la línea general del F.A./P.C. presentando al mismo como el único que ofrece soluciones.Eval. B-2.(Indica(9)Ideol.Politica:Edil Departamental del F.A./P.C.(ME)
25.06.85	8503174-01	"LA HORA" 03.06.85.- Se establece que el 1ro. del corriente se Inauguró un Nuevo Local del Partido Comunista en la Ciudad de Pando, donde funcionaba el viejo Cine Artigas.En el mismo hizo uso de la palabra el causante en nombre del Regional Este, además de otros.(LM) 502501
27.02.86	8505658-01	08.10.85.- En la sede del Club "VIDA NUEVA"de San Jacinto se realiza una reunión de los productores del Noreste del Departamento (Federación del Noreste, RODESUR,APAC) con autoridades Departamentales y Nacionales, entre ellos el causante. El tema Central fue la plantación de remolacha y la forestación indiscriminada (Rausa,Hirea y Metzgen, serían las que realicen la plantación indiscriminada).- 08.09.85.- En la fecha se establece que se realiza

...///

FECHA	DOCUMENTOS	21808 ANTECEDENTES A REGISTRAR Fs.4
	///...	un acto en el Local del PC.U de la C. de Pando en el cual se constata la presencia del causante. 28.09.85.-En la fecha se realiza un acto en el Local del P.C.U. Regional Este de la C. de Pando en conmemoración del 65 Aniversario del Partido.Contó con una concurrencia de 250 a 300 personas.Es de mencionar que en el mismo hizo uso de la palabra el causante entre otros.Eval.B-2.(LM) 30290
29.1.86	8503886-2	8.7.85.- Indica Idem. Doc.8505658/01.Eval.B-2.(LM)
4/8/89	8504918/1	32 1/3/85-Edil del Partido Comunista Uruguayo.- 1971-Candidato a la Cámara de Representantes en 12° lugar de la lista 90(Frente Socialista-Frente Amplio) en las elecciones nacionales por el Dpto. Canelones. 5/2/72 - Se establece que fue detenido por la J.P.Canelones cuando se encontraba distribuyendo panfletos no autorizados, en aplicación del decreto sobre MPS el P.Ejecutivo ordenó su internación (a disposición de la Jefatura de Policía de Canelones), el cual fue trasladado a una dependencia del ámbito éste Comando. EVAL.A-2.-(U) 30 2500 Aporta:Ocupación: CAMPA(Cooperativa de Asistencia Médica de Pando (8)

FECHA	DOCUMENTOS	21808 ANTECEDENTES A REGISTRAR Fs.5
6.12.90	9001925/7	502466 - 28.05.90:Integra la Comisión General Preparatoria y Organizadora del XXII Congreso del Partido Comunista del Uruguay .Eval.C-2.(LM)
6.12.90	9004353/5	500419 502173 -1973:Afiliado al P.C.u.. -16.10.90:Empleado Salud Privada.Integrante del Comité Dptal. de Canelones.Edil Departamental. -Integra Nómina de Candidatos al Comité Central del P.C.U..Eval.A-1.(LM)
6.12.90	1001713/1 (PUBLICA)	-"LA HORA POPULAR"16.10.90:Fue electo Suplente al Comité Central del PCU, en el 24to.lugar,con 493 Votos (LM) 500994

Impreso en

FECHA	DOCUMENTOS	21809-9 ANTECEDENTES A REGISTRAR	Fs 5
15.11.90.	9004489/2 y 33.	29.10.90 .-Funcionario del Banco Comercial, tras la venta de éste fue trasladado al BROU. -Aporta: (1)2do.Nombre, Alberto. (2)Domicilio, Tahim 854. (AK)	

Impreso en

FECHA	DOCUMENTOS	021.810-7 ANTECEDENTES A REGISTRAR Fs.5
22.05.85	D.1106/78 Pag.15	07.10.965:En la fecha es detenido en el interior del local de A.U.T.E.,en razón de encontrarse en una reunión gremial allí llevada a cabo, estando implantadas las M.P.S.. 10.07.969:Según información (E.M.N.),está:"Capacitado y conversado para realizar sabotaje".- 08.09.978:Indica Idem.Doc.001 (08.01.976).- Indica:(3) al (8) APORTA:CC:BCB 7816;Fecha de Nac: 10.03.926;Lug.de Nac:Montevideo;Est.Civil:Casado; Conyuge:Perla GONZALEZ;Hijo de:Bonifacio y Carmen .- Eval:A-2 (AR)

BLANCO CAPO, Luis Sergio

FECHA	DOCUMENTOS	021874 ANTECEDENTES A REGISTRAR	53
16.10.84	8404159	-Consultados los Padrones Electorales se logra establecer que el nombre del causante es: BLANCO CAPO, Luis Sergio.- (K)	

Impreso en

FECHA	DOCUMENTOS	021823 ANTECEDENTES A REGISTRAR E4
[illegible]	10978 —	AFILIADO A LA U.J.C. Nº 30682 Por el Dpto. de —— Circ. —— Secc. SUR Org. Masas —— F. Ingreso 07/06/71 Presentado por G. Bello —— Rollo 02 (O.C.O. [illegible] A-1 (EM) Indica (1) Fecha de nacimiento: 3.5.55; (2) Domicilio entre calles: Avda. Brasil y Canelones; (3) Profesión: Estudiante; (4) Lugar de estudio: Zorrilla.-

BLANCO RODRIGUEZ MARIA CELIA

FECHA	DOCUMENTOS	021825-5 ANTECEDENTES A REGISTRAR	F. 1.
7.7.84	8404328/11	Figura en una nómina de personas que viajaron el día 15.6.84 a través de Aliscafo a la ciudad de Buenos Aires, coincidentemente con el regreso de los requeridos Juan Raúl FERREIRA y Wilson FERREIRA ALDUNATE. A-1 Ind 1 al 3. Aporta C.I. 1.712.545-9, fecha de nacimiento 4.1.62 y lugar : Uruguay. Eval: A-1 (OO)	

FECHA	DOCUMENTOS	021832 ANTECEDENTES A REGISTRAR Fs.3
14.11.89	8903644/1	11.10.89."KATE AMARGO"(órgano del MLN).Publica anuncio comercial de la Escribanía "BLANCO-PIMIENTA" que comparte con la Escribana María del Carmen PIMIENTA BARINDELLI. Aporta profesión:Escribana(1),Lugar de Trabajo: Estudio Jurídico:Avda. Uruguay Nº 1740,of.2,tel:49.46.47,(2).-(F)

FICHA Nro. 21.833-9

- No se ubicó en el momento de la PREPARACION DOCUMENTAL.-

- Figura en el LISTADO de BAJAS del CE.PRO.DA.-

BLANCO SIOLA, María Elia

Fs 3

FECHA	DOCUMENTOS	021835-4 ANTECEDENTES A REGISTRAR
25/4/85	8501476 Pág.001	-13/2/85: "LA MAÑANA", electo Convencional por el Lema PDC (Frente Amplio) por el Dpto. de Durazno, de acuerdo a las Elecciones Nacionales realizadas el 25/NOV/84.-(RJ)
28.7.987	8701684/7	-Candidata en el 65 lugar a la Junta Dptal. por la lista 1981 lema PDC sub-lema UNIDAD FRENTEAMPLISTA por el Dpto. de Durazno en las elecciones Nacionales de NOV/984.-Eval.A-1.-(FE)

Impreso en

E3

BLANCO SIOLA de PEREZ, María Isabel

FECHA	DOCUMENTOS	021837 ANTECEDENTES A REGISTRAR
26/4/85	8501476 Pág.001	13/2/85: "LA MAÑANA", electo Convencional por el Lema PDC (Frente Amplio) por el Dpto. de Durazno, de acuerdo a las Elecciones Nacionales realizadas el 25/NOV/84. Aporta: (1)2do.apellido: SIOLA.-(RJ)
28.7.987	8701684/7	Candidata en el 59 lugar a la Junta Dptal por la lista 1971 lema PDC sub-lema UNIDAD FRENTEAMPLISTA por el Dpto. de Durazno en las elecciones Nacionales de NOV/984.-Eval.A-1.-(FE)

BLANCO ROIBAL, Mario

FECHA	DOCUMENTOS	021849-5 ANTECEDENTES A REGISTRAR
30.6.84	8404068/41	Idem. Doc. 25695/83. Eval.A-1(SI)
6.8.87	. . . . .	Se contestó en Memo(A)Nº 571/87 para EMGA (1)

FECHA	DOCUMENTOS	21851-1 ANTECEDENTES A REGISTRAR	Fs.5
9.1.91	900+026/6	23.8.90-Junto a Sergio De Los Santos (sindicados como MLN-T), arrendarían el Hotel "Sparta", ubicado en la calle 18 de Julio No.418 (Paso de los Toros), el cual es administrado por Gloría Arbiza (F.A.). Aportan(4) clasificación:MLN-T. EVALúA-1 (AF).	
16.9.83	16379/41	5.6.82:En la fecha se establece que el causante, antiguo simpatizante de izquierda y actual "LL.VV", previo a las Elecciones Internas de los PP.PP., buscaría integrarse en un lineamiento ideológico y doctrina "ferreirista", dentro de los PP.TT. en la C. de Paso de los Toros.-EvalúA-1(AD)	
12.3.85	0287/79	Figura en una nómina de ciudadanos firmantes de una declaración política denominada:Manifiesto de Paso de los Toros, por un Frete Amplio", publicado aproximadamente entre los años 1970/71, en el cual se propugna la creación de un "Frente Popular", con todas las fuerzas políticas opositoras del país. (L)	

UNIFICADA CON FICHA, Nº 200630-2 AJON 2 EL 26/2/91

JUNTA DE COMANDANTES EN JEFE

S. I. D.

21851 FS 6

Dep. I Secc. E

Sub Secc. A/N

Ficha No. ..... Confec. ....

121851-1

BLANCO MALDONADO — Mario Valerio (a) "Fernando"

Apellidos — Nombres

DOCUMENTOS: C/C. TFD 9501 (Serie / No.) C/I. 39.127 (Tacuarembó) (No. / Dpto.)

FS 157/474 (RJ)

OTROS DOC. (Pasaporte / Lib. Enrol. / etc.)

NACIMIENTO: 13/8/953 (Fecha) Tacuarembó (Lugar)

DOMICILIO: 18 de Julio 411-P.de los Toros (Tacuarembó) Tel: 57

Calle / No. / Teléf. / Ciudad o Localidad

PROFESIÓN U OCUPACIÓN: Comerciante

LUGAR: Almacén-Domicilio CARGO:

IDEOLOGÍA POLÍTICA: CLASIFICACIÓN:

DATOS COMPLEMENTARIOS Casado (Est. Civil / Cónyuge / Hijos)

Otros familiares

2975/85

FECHA	DOCUMENTOS	ANTECEDENTES A REGISTRAR Fs.6
		021852
24.2.986	506004/26	Figura en una relación de repatriados que arribaron a nuestro país. Fecha de Ingreso 3.9.985. Procedente de Francia.- Eval.A 1.- Aporta (4) Fec.de Nac. (5) Lugar (6) Est.Civil (7) C.C. (8) C.I. (9) Profesión y (10) Domicilio.-(FE)

Impreso en

BLANCO RAMIREZ, Milton Rubens

FECHA	DOCUMENTOS	021861 ANTECEDENTES A REGISTRAR Fs 7
16.10.84	8404159	-Consultados los Padrones Electorales se logra establecer que el nombre del causante es: BLANCO RAMIREZ, Milton Rubens.- (K)
31.3.86	8503555/3	ENERO/84: Aproximadamente en esta fecha se encontraba residiendo en Brasil realizando trámite de tránsito hacia otro país. Eval. B-3. (ME)
16-2-987	8604227/50 ~~37712.7~~ 1849538	24-SET/986: En la fecha se establece que el causante se ha vinculado al ciudadano español José Carlos MONROY, casado con la uruguaya Ma. del C. Charreau, parienta del Tupamaro Alberto Laguna Charreau, en la C. de Colonia - EVAL.: A-2 (EG) 37712.7
22.8.89	8804493/15	-20.11.88 - Recibió conjuntamente con otros elementos del M.L.N. (T), una excursión organizada por CX 44 Radio Panamericana que visitó las Ciudades de Colonia y Juan Lacaze. Es de destacar que para los desplazamientos de los artículos donde se formó el camping se utilizó la Camioneta Furgón Mat. L-1.136 (Colonia), propiedad del causante.- EVAL.: B-3 (K)

Impreso en

FECHA	DOCUMENTOS	021861 ANTECEDENTES A REGISTRAR Fs 8
4.10.90	9002999/7	1.6.90 Concurre a la "V Convención Nacional del MLN-T" que tuvo lugar en el Platense Patín Club. EVAL: B-2 (AF).

FECHA	DOCUMENTOS	021863 ANTECEDENTES A REGISTRAR F. 3
[illegible]	10973 —	AFILIADO A LA U.S.C. Nº 37494 Por el Dpto. de ———
		Circ. ——— Sect. 14 Org. Mesas ———
		F. Ingreso 12/05/72 Presentado por ———
		——— Rollo 02 (C.C.O.A.). A-1 [illegible]
		Indica (1) : Fecha de nacimiento: 1957; (2) Lugar de estudio: Liceo 16 (1972).-

21.868-5

BLANCO, NERY R.

UNIFICADA CON

Nº 218.438-0

FECHA	DOCUMENTOS	021870 ANTECEDENTES A REGISTRAR	Fs 10
[illegible]	10978 —	ATENDIDO A LA U.I.C. Nº 07461 Por el Dpto. de —	
		Circ. — Dist. Marconi Org. Masas —	
		F. Ingreso 10/09/63 Recibido por FANY OJEDA —	
		R. Casanova Folio 06 (C.C.O.A.). A-1	
		Indica: (3) Fecha de nacimiento: 1951.-	

21875-0

FECHA	DOCUMENTOS	21875-0 ANTECEDENTES A REGISTRAR B 7
13/4/88.	8800820/ 001.	-Indica idem a Doc.2801/72 y 2751/72,aportando: -08/3/88:En la fecha se establece que se encuentra radicado en Brasil desde donde viaja a Suecia,e integra la Dirección en el exterior del Movimiento 26 de marzo A fines del año 1987 visitó nuestro país a los efectos de observar el funcionamiento de los comercios del Mov. 26 de marzo.Eval:A-6.Aporta:(5)Dpto.de la C.I.Paysandú (8)Clasif.M.L.N.(9)Clasif.Mov.26 de Marzo.(RJ).
12/9/90.	9003878/ 002.	Aporta información ya registrada en ficha. EvalB-2 (AK)

502820

GM

Impreso en

.84 8408101/0 19.9.84: en la fecha se establece que fue liberado como consecuencia de la visita de causas criminales, por GRACIA.- Eval.A-1. (MB)

.84 8408177/0 Figura en una relación procedente del E.M.R. Nº 1 de reclusos liberados de ese establecimiento de reclusión Nº de recluso:340; Fecha de liberado:11.09.84;Tipo de libertad:Anticipada.- Eval:A-1 (AR)

11-84 8408829.- Pag.6y25 25005-72:Sent.Definitiva Unificación:P.Unica:21-09-83; 10 años P.MSE 1 a 5 años Delinc.Hab.Juez de 1a.Instancia 4to.Turno.11-09-84 es Baja del EMR/1 por Libertad Anticipada por Gracia.30-09-84:"LL.VV"Alta en Reg.C. Mec.4 en Cat"A".Eval.A-1 (EG)

.86 860006/2 29.12.85:En la fecha se establece que el causante integra el Comité Central del M.L.N.,en calidad de titular Eval:A-1(AD) 13221

.86 8600282/2 Indica idem al Doc.Nº860006,aportando que el causante dentro de la Organización se desempeña en el Frente "Territorial".-EVAL:A-2(AD)

.86 8600155.1 -Indica idem Doc.860006.EVAL:B-1.(ON)

FECHA	DOCUMENTOS	21.877-6 ANTECEDENTES A REGISTRAR
05.03.986	8500237/6	Figura en una nómina de Liberados por la Justicia Militar, en el período comprendido entre el 01 JUL. al 31 DIC./84.- Fecha de Liberado: 11.09.984.- EVAL.:A-1 (EG)
21.03.986	8601245-1	Aporta información ya registrada en la ficha .- EVAL.: A-2 (EG)
22/4/86	8407483/19	07/9/84:En la fecha se establece que se encuentra detenido en el E.M.R.No.1, Piso 1ro., Recluso No.340. Larga trayectoria en el MLN, se desempeña siempre a nivel de responsabilidades (Uruguay-Chile). Cuando es detenido (Batallón Flórida) es responsable de los detenidos en esa unidad y encargado de difundir la información sobre la marcha de las negociaciones y posteriormente ilícitos económicos.En el EMR No.1, Comando del 4to.Piso,Sector "B". Por su trabajo inicial en la Cantina, era hombre clave para establecer la red de comunicaciones inter-pisos. En el 1er.Piso, suponemos que por su trayectoria tiene que tener responsabilidad. Sobre su posición política, hoy no tenemos elementos, pero sabemos que hace un tiempo atrás se nucleaba en el sector de derecha y estaba para la división. En cuanto al nivel teórico, pensamos que ...///

FECHA	DOCUMENTOS	21.877-6 ANTECEDENTES A REGISTRAR
///...		puede ser alto y con capacidad de elaboración. Es muy activo y lidera. EVAL:A-1.-(BJ)
24.3.87	86049/16	Aporta información ya registrada en la ficha.- (UU)
02/11/89	8902156/92	-Candidato por la Lista 238 (Gremial), Orden Docente para integrar la Asamblea del Claustro de la Fac.de Odontología, en las Elecciones Universitarias del 15/6/89. EVAL:A-1. Aporta: (15)Prof.:Docente Fac.de Odontología.(BJ)
16.12.89	8903598/2y3	- Aporta:(15) Reg.Pet.Serie D 126643.(15)F.Nac.18.4.37.en Mdeo. EVAL:A-1.(A).

JUNTA DE COMANDANTES EN JEFE 021877-6 Fs 15 Dep. I Fs. 1 Sección E

S. I. D. 21877-6 (a)Diego Sub Secc. A/N Ficha No. ..... Confec. 28.[illegible].85

BLANCO MAZARA Pablo Ricardo
Apellidos Nombres

DOCUMENTOS: C/C. AZA 19.022 C/I. 726.732 Montevideo
Serie No. No. Dpto.

OTROS DOC. Reg.Fot.Serie D 126643.(1984)(16)
Pasaporte Lib. Enrol. etc.

NACIMIENTO: 18.4.37 Mdeo.(17)
Fecha Lugar

POSEE
Fs 034 y
330
FOTO
(SN)

DOMICILIO: Montevideo
Calle No. Teléf. Ciudad o Localidad

PROFESIÓN U OCUPACIÓN: Docente -Docente Fac.Odontología (15)
↓ 40325.

LUGAR: CARGO:

IDEOLOGÍA POLÍTICA: CLASIFICACIÓN: MLN 13082

DATOS COMPLEMENTARIOS Casado
Est. Civil Cónyuge Hijos

Hermanos:Nair Nahon,Rafael Alfonso, Sonia María, Julio César,Carlos Leonel.-
Otros familiares

2975185

LAREO BLANCO, Rafael

FECHA	DOCUMENTOS	21.883-4 ANTECEDENTES A REGISTRAR Fs. 3.
13-05-85	8501846/2	25-11884:En la fecha se establece que el causante integra la lista 99 del F.A. (PDC), como candidato a la Junta Electoral de Mdeo.,en calidad de 12do. Titular, en las Elecciones Nacionales de la fecha.- Eval.A-1 ---Indica (1) y (2).- Aporta: (1),1er.Apellido,LAREO.(2),2do.Apellido, BLANCO.-(EG)

Impreso en

21.894-1

BLANCO, RICARDO.

UNIFICADA CON

Nº 214.561-3

21.896-6

BLANCO VALIENTE,
RICARDO ALFONSO.

UNIFICADA CON
Nº 214.561-3

Fecha	Documentos	21898 ANTECEDENTES A REGISTRAR
7.6.84	4680/72 Pág. 165	2.08.72:Por Requisitoria N°70/72 de la fecha se solicita su captura por sabérsele vinculado al M.L.N..Requerido N°407.-Eval:A-1(AD)
2.1.85	8408126 pág.05	25.9.84.-Por Circular N°014/84 se deja Sin Efecto su requisitoria por no haber intervenido en su causa la Justicia Militar.-EVAL.A-1(LM).

FICHA COMPLEMENTARIA

F.4

Documento		021905 Antecedentes
Fecha	Origen	
05.08.85	D.2821/74 Pag.05	28.10.974:Figura en una relación de familiares que visitan a personas detenidas en el E.M.R. Nº 2. Visita a su hija:Alicia BLANCO ALVAREZ, Nº de Detenido:010.- (AR) INDICA:(4) al (8) APORTA:2do.Apell:VALVERDU;Dpto. de C.I:Mvdeo.;Reg.Fot:180.764;Ind.Dat:V.2343 I.1122 Padre de:Alicia BLANCO ALVAREZ.-
30.09.87	8702961/pág.25	19.08.87: Funcionario público. F.Ing.: 9.6.949, F. Cese: Año 1977. En calidad de presupuestado dejado cesante por haber sido sumariado. Expresa que fue destituído por razones gremiales y por opiniones expresadas, manifestando su interés en retomar el cargo. Agrega además que su desitución obedeció a su renuncia compulsivamente, al ser perseguido en su labor al denunciar irregularidades en la adjudicación en los Mercados Mpales.. Aperta(9)C.C.: BZ 16.675, (10)Dom.: Hecha 2452 Mdeo., (11)Ocup.: Pé (12)Lug.Trab.:Dirección Expendios Municipales. Eval.:-1 (TL).-

Fs 5

FECHA	DOCUMENTOS	021913 ANTECEDENTES A REGISTRAR Fs 5
1.9.85.	8504525/1 al 3	-Aporta Información ya registrada en la ficha, agregando que: -21.8.85:En la fecha se establece que integra el Consejo de la Facultad de Odontología en representación del Orden Docente.Eval:A-1.(KE)
22.10.85	8505784/1	"EL DIA" 18.10.85: Al ser proclamadas las Autoridades Universitarias, por la Corte Electoral, se establece que integra la Asamblea General del Claustro, la Asamblea del Claustro de Facultad, y el Consejo de Facultad, orden docente por Odontología:(KE)
01/11/89	8902156/ 91/92/93	Candidato por las Listas 237, 238 y 239 (Gremial), Orden Docente, para integrar la Asamblea General del Claustro, la Asamblea del Claustro y el Consejo de Facultad respectivamente, de la Fac.de Odontología, en las Elecciones Universitarias del 15/6/89.EVAL: A-1.(RJ)
23/8/90	9002041/ 01	"LA HORA POPULAR" 17/5/90: Profesor. Director de la Escuela de Auxiliares del Odontólogo.Las funcionarias no docentes de dicha escuela, participan en el fallecimiento del padre del causante, acaecido el

...///

FECHA	DOCUMENTOS	021913 ANTECEDENTES A REGISTRAR
///.....		16/5/90.Aperta: (4)Nombre Padre: José Antonio BLANCO ARROTCHAREN.(RJ)

FS-3

FECHA	DOCUMENTOS	021915 ANTECEDENTES A REGISTRAR
6.VII.984	. . . .	Se contestó en Memo(A) Nº 1304/84 para Dpto.C-2/ ES.MA.CC..- (UU)
6.VII.984	8404598/03	Indica Fecha de Nac.: 7.XI.962, Ocup: Docente de Secundaria Matematicas. Dom.: Manuel Pagola 3029 Ap. 903.- (UU)
7.9.84.	[redacted]/83 Pág. 140	Integra en calidad de Suplente el Organo Deliberante Departamental del Partido Colorado por el Departamento de Montevideo.- Bol.- (AM) (CUE)
24.4.86	8501595/ 001	-15.2.85 "LA MAÑANA":Electo Titular a la Convención Nacional del Partido Colorado por las Listas 85 y 185 por el Departamento de Montevideo, en las Elecciones del 25.11.84.-(BR).-

FECHA	DOCUMENTOS	021916 ANTECEDENTES A REGISTRAR
10/12/85	8506272	Ver C.H.C.P. Nº.4718/81 PERMANENCIA de MALDONADO.- (U)

Impreso en

FECHA .	DOCUMENTOS	021917 ANTECEDENTES A REGISTRAR	Fs3
18.6.85.	8501849/ 2	-Candidato a 2do.Suplente del 16 Titular a la Cámara de Representantes por el Dpto.de Montevideo,en la lista 808 Lema PDC,Sub-Lema "Frente del Pueblo",en las elecciones nacionales del 25 de noviembre de 1984.Eval:A-1.Aclara:(1)2do.Apellido:CAMBAJAL.(2)edo.Nombre:ELENA.	

Impreso en

FECHA	DOCUMENTOS	02818-8 ANTECEDENTES A REGISTRAR Fs 7
13.8.87	8702672 Pag. 0336	Fichero UMW-PEMACO- 5.7.80 Se le otorga certificado de fe democrática categoría "C". Firmante de adhesión al frente amplio. Esta persona preparaba Kocteles Molotov, junto a Cerdeño, cuando el paro quemaban camiones y omnibus. Sindicado como activista de izquierda y uno de los incendiarios de un omnibus. 26.11.74- Se le cataloga como activista peligroso, hace alardes de conocimientos de explosivos y Bazokas que preparan los "UPM". Viaja frecuentemente a Bs.As. (evaluacion: B:2) 17.5.78- Detenido por MPF por 7ma. Sec. Policial "Tenencia de volantes, con leyendas violatorias al decreto y manifestación no autorizada. 28.8.78- Detenido por D-4 en averiguación de actividades. Eval:C-3 (PS)

Impreso en

FECHA	DOCUMENTOS	021925 ANTECEDENTES A REGISTRAR Fs.10
31.10.86	8603970. 32.	-19.3.86.En la fecha se establece que concurrió a un acto realizado por el PIT-CNT en la C. de Salto. EVAL:A-2.(CN)

Impreso en

FECHA	DOCUMENTOS	021930 ANTECEDENTES A REGISTRAR
/5/85	8500080	Ver C.H.C.P. Nº 494/81 Sec. 10a. Montevideo:-(11)

BLANCO BACHULI, Tomás

FECHA	DOCUMENTOS	021933 ANTECEDENTES A REGISTRAR	51
16.10.84	8404159	-Consultados los Padrones Electorales se logra establecer que el nombre del causante es: BLANCO BACHULI, Tomás.- (K)	

Impreso en

FECHA	DOCUMENTOS	021038 ANTECEDENTES A REGISTRAR
17.7.84	8404159	- Consultados los Padrones Electorales se logra establecer que el nombre correcto del causante es: BLANCO HUGHES, Ricardo.- (K)

FECHA	DOCUMENTOS	021940 ANTECEDENTES A REGISTRAR	F3
30.12.79	2313/79	Indica Idem.Doc. 25365,agregando que sirve de "Correo" entre Edgardo CABALLERO GARCIA(ciudadano uruguayo y ex-funcionario de UBUR,que se encuentra en España) y elementos pertenecientes al M.L.N. aqu-i en Uruguay.Eval:B-2.(KE) 271106	
	01.09.88	Memo(A)1268/88 para el Dpto.6/DII.(i).-	

Impreso en

~~DIEGO ARIAS JOSE LUIS~~

Fecha	Documentos	021941-0 ANTECEDENTES A REGISTRAR	Fs.10
23.5.84	8403146/2	2.5.84 - Continúa en "L.V." en el ámbito de la Armada.Eval;A-1(CC)	
21.7.84	8404337/1 y 2	13.6.84 - Continúa en "L.V." en el ámbito de la Armada.Eval:A-1 (CC)	
23.8.84	8406701/1	10.8.84 - Continúa en "L.V." en el ámbito de la Armada.Eval:A-1 (CC)	
15.10.84	8408108/02	17.9.84: Figura en una nómina actualizada a la fecha, de LL.VV. (Cat. B) en el ámbito de la Armada, Eval.A-2 (TL)	
18.10.84	2748/79 Pág.10 y 014	16.10.79: Indica Idem Does.Anteriores.Eval:B-2.(KE)	
22.10.84.		[illegible]	
18.10.84.	2757/79.	-16.10.79:Aporta información ya registrada en la ficha.(KE)	
7/8/985	2250/75 Pág.211	- DIC./974 - Figura en una nómina de sumarios iniciados a funcionarios de ANCAP, que no se presentaron a trabajar ante el emplazamiento efectuado por Resolución (D) 1988/7/73.- Por lo mencionado anteriormente se le sancionó con 25 días de suspensión.- EVAL.:A - 1	

Fecha	Documentos	21941-0 ANTECEDENTES A REGISTRAR - Fs 11
27.9.85	3505117.2	-Indica idem anotaciones ya registradas en la ficha.Aporta.Afiliado al Partido Comunista Nº 64.483. -12.2.79.Fue detenido en su lugar de trabajo,Complejo Habitacional #Jose P. Varela" Zona 3. -11/1972.Firmante de una "Carta Abierta" dirigida a los trabajadores de ANCAP. -1972.Integra la nomina de funcionarios de ANCAP,que respaldan la Lista A y todas las listas Sectoriales que llevan el Lema "Unidad,Solidaridad y Lucha",en las elecciones de la Federacion de ANCAP. EVAL:A-2.(ON)
.03.89	8900338/	- 14.02.89 - Se presentó conjuntamente con Sergio GORRIO OGANO, a la Seccional 7ma., a formular una denuncia sobre un atentado al local del P.C.U. (Partido Comunista Uruguaye), sito en Uruguay 3470. Cabe señalar que el causante, es responsable de dicho Club.- EVAL:A-1 (Q)
03.04.89	D.8900715-01	-Indica Idem al Doc.8900338. Apertando que en dicho local funciona el Seccional ANCAP "Ricardo Gabarra" del P.C.U. (Indica (9) (9) Domicilio:Calle 122 Nro.2126/301 (Malvín Norte).- Eval.A-1 (V)

FECHA	DOCUMENTOS	21941-0 ANTECEDENTES A REGISTRAR Fs.12
25.7.89	8902161.8	-6.7.89.Figura como 5to. titular al Consejo Directivo del sector Mantenimiento y Administracion de la Agrupación ANCAP,por la lista 11,lema:"UNIDAD-SOLIDARIDAD -LUCHA",tendencia :PCU-M26M-DA,para el período 1989-1991.Aporta(1C)Lugar de Trabajo:Sector Capacitación. (ON)

Impreso en

BLANCO VANCCIO, Washington Néster Fs 12

FECHA	DOCUMENTOS	021951 ANTECEDENTES A REGISTRAR
16.10.84	8404159	-Consultados los Padrones Electorales se logra establecer que el nombre del causante es: BLANCO VANCCIO Washington Néster.- (K)
12/8/985	2250/75 Pág. 213	- DTC./974 - Figura en una nómina de sumarios iniciados a funcionarios de ANCAP, que no se presentaron a trabajar ante el emplazamiento efectuado por Resolución (D) 1988/7/73.- Por lo mencionado anteriormente se le sancionó con 20 días de suspensión.- EVAL.:A-1 (MS)
07-2-85	8507138	Ver C.H.C.P. Nº 275/82 Sec. 8a. Montevideo.-(U)
[illegible]	[illegible]61/[illegible]	-Funcionario Público. Fecha de Ing: [illegible]1.[illegible] en calidad de presupuestado dejado cesante el 21.[illegible]76 por razones de mejor servicio. Expresa que fue destituido por razones gremiales, manifestando su interes en retomar su cargo. Agrega que su destitución obedeció a razones de índole gremial.-Eval.A-1.-(EE) Agorta (19) [illegible] [illegible] Nº.2557 ([illegible]).-(EE)

FECHA	DOCUMENTOS	021953 ANTECEDENTES A REGISTRAR
9/4/86	8601071	Ver C.F.C.P. Nº 533/82 INGRESO de Rocha.-'T)

FECHA	DOCUMENTOS	02 1958 ANTECEDENTES A REGISTRAR
7/2/86	8507137	Ver C.H.C.P. Nº18/82 Sec. 3a. Montevideo.-(U)
6.87	8700340 33.	-16.12.87."EL DIARIO".Integra los parodistas "LOS KOMPIS" ,en calidad de responsable de la puesta en escena. EVAL:A-2.(ON)
07/NOV/90	------	Se constestó Memo (A) Nº1040/90 para la CA. C./INF. E. (HH)

Fs. 3

FECHA	DOCUMENTOS	021963 ANTECEDENTES A REGISTRAR
17.8.984	2343/79 Pág.010	Indica IDEM.Docs.2419 y 2729.-Eval.F-6.-(FE)
16.10.84	8404159	-Consultado a los Padrones Electorales se logra establecer que el nombre correcto del causante es: BLANK VOGEL, José.- (R)
11/3/85	8408402	Ver C.H.C.P. Nº 2925/80 PERMANENCIA de Montevideo.- (U)

Impreso en

FECHA	DOCUMENTOS	021970-9 ANTECEDENTES A REGISTRAR	Fs. 4
19/8/985	2250/75 Pág. 216	- DIC./974 - Figura en una nómina de sumarios iniciados a funcionarios de ANCAP, que no se presentaron a trabajar ante el emplazamiento efectuado por Resolución (D) 1988/7/73.- Por lo mencionado anteriormente se le sancionó con 15 días de suspensión.- EVAL.:A-1 (MS)	

FECHA	DOCUMENTOS	021975 ANTECEDENTES A REGISTRAR
04.9.84	8407004-1	-22/AGO/84:Idem Doc.Lista 988,aportando.Figura entre los Candidatos comunes del F.A que han sido desproscriptos recientemente.-(SM)

FECHA	DOCUMENTOS	021982 ANTECEDENTES A REGISTRAR 4
.8.85.	D.3347/74	-27.06.73: Figura en una relación de personal de AMDET que no se presentó a cumplir funciones, a raíz del conflito decretado por la Unión de Trabajadores de AMDET - (UTA) y la Asociación de Funcionarios de AMDET (AFA).- El causante es sindicado como elemento activista y ocupante dentro del Dpto.Técnico de AMDET.- Eval: F - 6 (RV).-

FECHA	DOCUMENTOS	021985 ANTECEDENTES A REGISTRAR F.3
05.07.85	8503507/4	30.05.85: En la fecha se establece que el causante intégra la lista 1 de la Asociación de Ingenieros del Uruguay (A.I.U.), para las Elecciones de Autoridades en calidad de 7mo.Titular, a la Comisión Directiva.- Cabe señalar que dicha lista es de tendencia Frenteamplista.- Eval.B-2 (EG)
9.8.85	8503915-02	25.6.85.- En la fecha se dan a conocer los resultados de las Elecciones realizadas los días 29 y 30/5/85 de la Asociación de Ingemieros del Uruguay y que según el acta de la Comisión Electoral que actuó en las mismas se establece que el causante fue electo Suplente de la Comisión Directiva.Eval.A-1.(LM)
4.7.86	8503100-5	Lista para la elección de autoridades, período 1985-1987, de la Asociación de Ingenieros del Uruguay.- Eval.A-1 (EM)

Impreso en

BLASINA MOREIRA,JOSE LUIS

	DOCUMENTOS	021.993-1 ANTECEDENTES A REGISTRAR Fs. 17
16.10.84	8404159	Consultado a los Padrones Electorales se logra establecer que el nombre correcto del causante es: BLASINA MOREIRA,José Luis.-(R)
6.11.84	8407222 Pag.003	Remitente entre otros de telegramas enviados por el Secretariado América del Partido Socialista del Uruguay,la Mesa Ejecutiva del Frente Amplio en México y de otro telegrama en su calidad de Representante del P.S. del Uruguay en México,en adhesión a la Asamblea del P.S. del Uruguay llevada a cabo en el Palacio Peñarol "Cr. Gastón Guelfi"el 24.08.84.-Eval.A-2.(AR)
26.3.85	8501848/01	Candidato en el 7mo. lugar a la Junta Dptal., por el Dpto. de Mdeo., en la lista 190 del P.Socialista en las elecciones Nacionales de Nov.1984.-(EM)
21.8.85	8504038-55	26.7.85.- En la fecha se establece que figura en el 3er.Lugar de la Asamblea General Representativa (capital) de la Asociación de Bancarios del Uruguay,Lista 98.Lema "Unidad,Participación y Lucha",Sub Lema "Por Participación en el Gremio para Construir el Futuro", por el período 1985-1987.Eval.A-1.(LM)

Impreso en

Fs 18. 18

FECHA.	DOCUMENTOS	021993-1 ANTECEDENTES A REGISTRAR
24.2.986	8506004/10	figura en una relación de repatriados que arribaron a nuestropaís. Fecha de Ingreso: 19.6.985, procedente de Argentina.-Su arribo portaba libros sobre Nicaragua.-Eval.A-1.- Aporta (7) C.I. 777.222, (8) Pte. B. 925.564 (9) Fec. de Nac. 1.5.937 (10) Lugar de Nac:Montevideo (11) Dom. Barcelona 1788.-(FE)
04/08/86	860 2290 /009	-ABRIL/86 : Figura en el 4º lugar del Sistema Preferencial de Suplentes de la Lista Nº 98 de AEBU, Lema "UNIDAD, PARTICIPACION y LUCHA", Sub-Lema "POR LA PARTICIPACION EN EL GREMIO PARA CONSTRUIR EL FUTURO". Para integrar el Consejo Directivo de la Banca Privada por el período 1986 - 1988. Es de señalar que las tendencias de dicha lista son: P.D.C.; P.S.U. y 99. Eval.:A-1. (RJ)
11.8.86	8603211.2	-4.7.86.En la fecha en la"Casa del Pueblo" del PSU se realiso una charla sobre el Congreso Extraordinario del PIT-CNT a cargo del causante.EVAL:A-1.(CM)
28.08.86	8602494-6	"AEBU" Nº36-7.4.86.-Indica Idem.Doc. 8602290/009. Hace algunas declaraciones en las que se refiere a la reposición de los destituídos,expresando que es una página gloriosa en las luchas sociales en este país.(LM)

Fs. 19

FEC.	DOCUMENTOS	021993 ANTECEDENTES A REGISTRAR Fs 19
3/5/88	8801405/ 001	-ABRIL/88: Figura en el 3er.lugar del Sistema Ordinal de Suplentes de la lista 98 de AEBU, para integrar la Asamblea Representativa (Capital) por el período 1988/ 1990, según elecciones realizadas en la fecha. Cabe señalar que dicha lista responde a la alianza P.D.C. Y P.S.EVAL:A-1.(RJ)
20/05/88	**8801385/ 07**	**-20/04/88:En la fecha se establece que es firmante de una nota dirigida al Presidente de la Mesa del Consejo Central de AEBU,Eduardo FERNANDEZ,la cual adjunta el ANTEPROYECTO DE REFORMA DE ESTATUTOS,para que el mismo pueda ser presentado a la Asamblea General Representativa a convocarse proximamente para considerar el tema reforma estatutaria del Sindicato. Eval:B-2.(KE)**
23/05/88	8801857/19	-12/MAY/88: Firmante de un boletín titulado "Por un Estatuto que recoja la voluntad del Gremio y armonice a todos los Sectores" dirigida a los jubilados bancarios donde se propone una reforma estatutaria.- Eval:B-2.- (SM)

FECHA.	DOCUMENTOS	021993-1 ANTECEDENTES A REGISTRAR Fs.20
22.9.88	8803552/1-	Integra la Comisión Representativa del Bco.Comercial. Fecha de Ingreso al Bco. 1.5.958. Participó en las elecciones por la lista 98 (Aliahza Socialista).-Eval. B-2.- Aporta (12) Oficial. Bco. Comercial Suc. Arroyo Seco.-
25.5.89	8901477.4	-25.5.89."LA HORA".Integrante del Consejo Central de la Asociación de Empleados Bancarios del Uruguay (AEBU).(CN)
6/11/89	8903013/1	-"LA REPUBLICA" 3/9/89:Informa que fue electo para integrar el Consejo Central de AEBU.en representación de la lista 98(que núclea fundamentalmente a dirigentes sindicales del PS,PDC,20 de Mayo,PGG e indppendientes).(KE)
21.11.89	8904173/1	- 17.09.89. "LA REPUBLICA".En la fecha figura como integrante del Nuevo Consejo Central de AEBU.- (B).-
24.11.89	8902869/1	AGOS/89 - Candidato en el 3º lugar para integrar el Consejo Central de AEBU; en representación de la lista 98(Tendencia P.G.F.,F.S.U. y F.A.), para el

.../// Impreso en

FECHA	DOCUMENTOS	021993-1 ANTECEDENTES A REGISTRAR	Fs. 21
	///...	período 89/91.Eval:A-1 (CC)	
28.11.89	8904237/1	"ALTERNATIVA" - 5.12.89 - Participó en un seminario sobre "Las ideas socialistas en el movimiento sindical uruguayo", realizado en Piriápolis y organizado por el Inst. de Formación e Investigación Sindical (IFIS) y el Centro de Apoyo y Asesoramiento Sindical (CAAS).-(CC)	
15.06.90	9001705/1	-07.05.90-Figura como asistente al Seminario del llamado "Espacio 98"realizado entre los días 5 y 6 de los corrientes,en el cual se trató el tema:"estatutos del PIT-CNT".EVAL:B-2.(A).	
22.6.90	9002259	-01.06.90-"LA HORA POPULAR"- Hizo uso de la palabra en ocasión del acto realizado por la banca privada, con motivo de la problemática surgida entre la situación de que los bancos gestionados quedarían en situación diferente al resto de la banca. (AC)	

FECHA	DOCUMENTOS	021993-1 ANTECEDENTES A REGISTRAR F 22
15.11.90.	9004489/2 y 34.	29.10.90.-Funcionario del Banco Comercial,tras la venta de éste fue trasladado al BECU. -Aporta:(13)Domicilio,Matias Alvarez 3872 apto.706.AK

Impreso en

FECHA	DOCUMENTOS	022005-3 ANTECEDENTES A REGISTRAR
16/7/87	8702104/3-005	22/1/87: En la fecha se creó la Empresa "CIMPESUR LTDA." siendo sus responsables el causante conjuntamente con Moisés HOJMAN WIGDOROVITZ. Dicha empresa tiene domicilio en Montevideo.EVAL:A-2.Aperta: (1)2do. Ap.:VALIÑO; (2)2do.Nom.:Manuel y (3)Clasif.:U.J.C.(BJ)
25.7.89	8902229/3	11.7.89- Se establece que la dirección de la Empresa CIMPESUR Ltda. es Zabala 1313 ap3 y su tel.951097, siendo solidario con el tel.4.49.57 que pertenece a Rosa VALIÑO HERNANDEZ, domiciliada en Gonzalo Ramírez 1706, piso 3 aptc.2 EVAL.B-2 (CA)

22.006-1

BLEYER HOROVITZ, Eduardo

FICHERO DXX

FECHA	DOCUMENTOS	022006 ANTECEDENTES A REGISTRAR Fs.19
28/07/984	8405134 Pag.001	19/07/984 - El Semanario "SINCENSURA" en su Pag.9, publica un artículo en relación a personas "desaparecidas" en el Uruguay, titulado "? Ficción o una cruel realidad ¡, en el que se establece respecto al causante: " detenido el 29/10/975 en la calle. No hay testigos". (CC)
31/07/984	8405248 Pag.001	26/ENE/984 - Bajo el título "LA ANGUSTIA DE LA ESPOSA DE UN DESAPARECIDO", el Semanario "OPINAR" de esta fecha, No.152, publica una carta firmada por la esposa del causante, Rosa VALIÑO, en la que hace referencia a las gestiones que ha realizado ante autoridades de nuestro país y ante Organismos Internacionales de Defensa de los Derechos Humanos, a efectos de ubicar su paradero. (CC)
31/07/984	8405032 Pag.002	La publicación "CARTA" del Partido Comunista No.84 del mes de Abril de 1978, hace referencia a su "desaparición". (CC)

FECHA	DOCUMENTOS	U 22006 ANTECEDENTES A REGISTRAR Fs.
01/08/984	8405017 Pag.003	10/SET/980 - Informe de su esposa e hijo elevado al "Comité de Derechos Humanos de la O.N.U." en Ginebra, hace referencia a la detención y torturas sufridas por el causante.Figura en testimonio de los ex-detenidos Eugenio BENTABERRY BENITEZ y Carlos CHASSALE RODRIGUEZ. (Ref. No.G/60 215/51 Uruguay (17) R. 7/30 23NOV80 C.D.H. O.N.U.) 25/SET/980 - Por TELEX MINREX No. A 2977-18AGO80, el Gobierno uruguayo contesta a la Comisión Interamericana de Derechos Humanos,que referente al causante, el mismo se encuentra requerido con el No.1189 desde el 26/AGO/976, por su vinculación a actividades subversivas y no presentarse al llamado de la Justicia Militar. 31/OCT/980 - Según Nota No. R/1/494/80 del Consulado General del Uruguay en San Pblo, figura en nómina de "desaparecidos" de AFUDE, en declaraciones del ex-Soldado Hugo GARCIA RIVAS. 15/JUL/983 - De acuerdo a lo establecido en el P.E.I. No.05/83 de la O.C.I.P. y según versiones de la Dra. Graciela BORRAT y el Padre Jorge OSORIO, figura en nómina de personas cuyo paradero se desconoce. Habría sido detenido el 29/10/75 sin testigos. (CC)

FECHA	DOCUMENTOS	022006 ANTECEDENTES A REGISTRAR
10.9.84	1696/76 Pág.60 y 69.	09.06.76:Por Oficio Nº826/76 de la fecha del Juzgado Militar de Instrucción de 1er.Turno se solicita su captura por sabérsele vinculado al Partido Comunista, 09.08.76:Por Requisitoria Nº11/76 de la fecha se requiere su captura por sabérsele vinculado al prescripto Partido Comunista y no presentarse al llamado de la Justicia Militar.Requerido Nº1189.-Eval:A-1(AD)
01/10/984	8408104 Pag.003 y 086.	Por TELEX de fecha 20/09/984 de la Embajada de Uruguay en Ginebra, se remite a la División Derechos Humanos del M.RR.EE. Nota RE/CONF. 55/84 del 27/07/84, a la cual se anexa el informe del Grupo de Trabajo sobre Desapariciones Forzadas o Involuntarias confeccionado en Nueva York en Junio de 1984, en el cual se hace referencia al causante, estableciendo: "desapareció" en Uruguay. Su esposa declara que el 28/10/75 alrededor de las 2100 horas, el causante fue arrestado por el Ejército. Las autoridades negaron la detención, pero esta fue confirmada por diversas personas que estuvieron en prisión y pudieron comunicarse con sus familiares y por testigos que luego fueron liberados. En Abril y Julio de 1976 fue llevado dos veces al H.C. FF.AA. (CC)

FECHA	DOCUMENTOS	022006 ANTECEDENTES A REGISTRAR
12.12.84	8410536/003	-30.11.84-Según Of.No.547/84 del J.N.I.de 1er.T.solicita se deje sin efecto la captura del causante.Eval: A-1(M).-
12.12.84	8410583/001	-11.12.84-Por Circular No.029/84, se deja sin efecto la requisitoria del causante.Eval: A-1(M).-
13/12/984	8410560/003	Por Telex de fecha 01/12/982 del Grupo de Trabajo sobre Desapariciones Forzadas o Involuntarias de la O.N.U., dirigido a la División Derechos Humanos del M.RR.EE., se informa que su esposa manifiesta que: * el 28/10/975 alrededor de las 2100 horas fue arrestado por miembros del Ejército. Varios otros miembros del P.C., del que era un dirigente, fueron arrestados durante el mismo período". * Las autoridades negaron la detención, pero esta fue confirmada por varias personas que estaban en prisión y podían comunicarse con sus familiares, así como por otras que fueron posteriormente liberadas (se suministran nombres y declaraciones de estos testigos. Según estos testimonios, el individuo en cuestión estaba retenido en el Bn.I.13, "El Infierno" en [illegible]

...///

022006

FECHA	DOCUMENTOS	022006 ANTECEDENTES A REGISTRAR Fr. 93
///....		Cno. de Mendoza y Cno. Paso del Andaluz, Departamento de Montevideo, en 1975-76 y fue llevado dos veces al H. Militar (en Abril y Julio de 1976). A preguntas del autor, las autoridades militares le dijeron que "el caso BLEIER era un caso de Estado", pero no reconocieron oficialmente la detención. La respuesta oficial a una solicitud oficial, fue de que las autoridades estaban tratando de arrestar al individuo, El autor añade que el Jerarca encargado de la O.C.I.P. respondió a otra pregunta que "hasta Diciembre de 1978 aparece en las comunicaciones recibidas como requerido. No está bajo la custodia de las FF.CC.".- (CC)
27/12/984	8410788 /001	27/DIC/984 - Artículo publicado en la Pag.05 del Diario "LA HORA" titulado "IRENE BLEIER RECLAMA EL DERECHO A LA VERDAD Y LA JUSTICIA" recoge las declaraciones de la hija del causante, quien se encuentra radicada en Israel y hace referencia a las gestiones realizadas tanto en nuestro país como en el exterior sobre la situación del mismo, agregando tener detalles de las torturas que padeció y que incluso estuvo internado en el Hospital Militar. ...///

BLEIER HORCVITZ, Eduardo

FECHA	DOCUMENTOS	000922006 ANTECEDENTES A REGISTRAR
	///	Señala además que en las gestiones que se encararán ahora, deberán lograr testimonios, ya que hay que presentar el caso de los "desaparecidos" ante la Suprema Corte de Justicia, para lo cual el Colegio de Abogados ha dispuesto Abogados, porqué los testimonios deben set presentados alli..- (CC)
10.1.85	8500060/1	**Ind. Idem D.8405134(C)**
04/02/985	8500381 /001/002	**MARZO/977 - La Comisión Interamericana de Derechos Humanos solicitó información sobre el causante, que se tramitó a la Dirección de Política Exterior del M.RR.EE..** **En el informe que presenta dicha Comisión sobre el causante, se establece que se encuentra detenido e incomunicado desde hace casi un año en un lugar no develado, imputado de pertenecer al Partido Comunista.** **Sobre esta situación, se informa, ocurrieron sucesivamente dos hechos adicionales: en una fecha no precisa, a mediados del año en curso, (1976) las autoridades suspendieron la recepción de ropas para el recluso (esa recepción y la devolución de las ropas sucias,** **....///

FECHA	DOCUMENTOS	2006 022006 ANTECEDENTES A REGISTRAR Fs 25
	///...	se efectúa en un lugar centralizado -para no develar el lugar de reclusión - y los familiares son llamados según un listado, del cual el nombre de BLEIER desapareció sin explicaciones. /(1976) Y algo después, el 11 de Agosto pasado, el Comunicado No. 1334 de la Oficina de Prensa de las Fuerzas Conjuntas, publicado en los diarios al día siguiente, expresó lo que sigue: " se solicita la colaboración pública para lograr la captura de las personas que se cita a continuación, por sabérseles vinculado al proscripto Partido Comunista y no presentarse al llamado de la Justicia Militar". Y sigue una lista de cotorce personas, la sexta de las cuales es Eduardo BLEIER, con datos filiatorios precisos". (CC)
05/02/985	8500062/001	02/01/985 - El Semanario "LAS BASES" en sus pags. 18 y 19 publica un reportaje a la hermana del causante, Elena BLEIER, quien entre otras cosas dice:" hay testigos que presenciaron un simulacro de enterrarlo vivo. Se obtuvo esta declaración de liberados que actualmente se encuentran en el extranjero. Fue requerido por las FF.CC. mucho tiempo después de su desaparición. Debido a persecuciones, la familia emigró en Setiembre de 1979".- (CC)

FECHA	DOCUMENTOS	Nº 022006 ANTECEDENTES A REGISTRAR Fs 26.
25.4.85	1079/78 Pág.07/08	14.8.78: Por averiguaciones practicadas en interrogatorios a Alberto RODRIGUEZ FERNANDEZ, en relación con las actividades clandestinas del proscripto PC, se establece que el causante en el año 1968, en caracter de Responsable del Frente de Propaganda, intervino en la Operación de la compra del Diario "EXTRA" por parte de dicho Partido, como así también participó en tareas de abastecimiento de papel a periódicos pertenecientes al P.C..Eval.A-2 (TL).-
26/4/985	8502434	18/4/85 - El Diario "LA HORA" en su página 5 informa, que se radicó denuncia de su desaparición ante el Juzgado Penal de 4to. Turno a cargo del Juez JOSE BALDI MARTINEZ.- (MS)
30/04/985	8502448/ 007	Publicación titulada ".0 NUESTRO", Año 2, No. 5, Pag. 007, informa lo siguiente en relación al causante: "Detenido el 28/10/975. Dirigente del Partido Comunista". En la misma se publica el testimonio de su hija Irene BLEIER LEWENHOFF sobre las circunstancias de su detención y posterior desaparición y el de Alcides LANZA, refugiado político en Suecia, quien expresa haber reconocido al causante como detenido en el Reg.de Inf. No. 13, donde el también se encontraba, entre el 06 y 10 de Febrero de 1976.". ...///

FECHA	DOCUMENTOS	ANTECEDENTES A REGISTRAR
///	///...	También se publica el testimnio de Manuel PIÑEIRO PENA y Vilma ANTUNEZ de MURO, quienes encontrándose detenidos también en el mismo lugar, reconocieron al causante, que estaba siendo "torturado". (CC)
28/5/985	8503055	"OPINAR" del 23/05/85, Pág. 6 informa de la denuncia realizada ante la Justicia Civil de 18 desapariciones forzosas entre las que se encuentra el causante. La información fue proporcionada por ELSUR y SERPAJ en una Conferencia de Prensa en el Colegio de Abogados, abierta con una intervención del Presidente de la Institución Gremial RODOLFO CANABAL. Se señaló "en todos ellos existen pruebas de su detención por Agentes de las FF.CC.". "Estas personas estuvieron detenidas en Unidades Militares o centros clandestinos de reclusión". "Se agrava la responsabilidad de las autoridades de la época ya que los gobernantes no han dado cuenta ni explicaciones sobre estos hechos; tampoco han cooperado en el ámbito interno ni ante los organismos internacionales donde fueron realizadas las denuncias, a fin de ayudar a su esclarecimiento". Fue visto por última

...///

FECHA	DOCUMENTOS	022006-1 ANTECEDENTES A REGISTRAR Fs. 28
		.../// vez en el Bn. I. Nº 13 en Feb./76.-(MS)
29/5/985	8502934	- 21/05/985 - El Semanario "AQUI" en su Pág. 10, informa idem doc. 8503055.- (MS)
29/5/985	8503056	- "LAS BASES" del 26/05/85, Pág. 24 informa que brindó testimonio, su hijo GERARDO ELEIER.- (MS)
4/6/985	8503109	- 28/05/985 - El Diario "LA HORA" en su pág. 016, informa que en el día de ayer, en la Comisión de Investigación de la Cámara de Diputados, se recibió el testimonio de familiares y testigos presenciales de la detención y prisión del causante.- (MS)
03/07/985	8503663	- En el testimonió de SARA YOUTCHAK, militante del P.C.U., en alusión a su detención el 29/10/975 y su reclusión en centros clandestinos, identifica al causante como uno de los detenidos en el local denominado "300 Carlos" sobre quien se refiere en los siguientes términos "afirm

Impreso en

...///

FECHA	DOCUMENTOS	022006-1 ANTECEDENTES A REGISTRAR	Fs.29
		.../// categéricamente, que yo vi y hablé con el camarada que fue detenido a fines de octubre de 1975 y que dejé de verle el 30 de diciembre, oportunidad en que varios le vimos tirado al lado de la puerta del baño con un tanque de oxígeno. Y digo que lo vimos varios porque a mí me avisó una compañera".- (MS)	
17/7/985	8503859	- 14/07/985 - "LA HORA" de la fecha, pág. 16 publica el testimonio de SARA YOUTCHAK que dice que vió al causante torturado en la casa de Punta Gorda.- (MS)	
18/7/985	8503892	- 17/07/985 - "LA HORA" de la fecha, pág. 2, informa que la Comisión Investigadora de la Cámara de Diputados, en su informe final, denuncia el caso del causante a la justicia, en relación con su desaparición.- (MS)	
20/07/985	8503907	20/02/985 - (Copia de la Moción presentada por el Partido Nacional en la fecha para crear la Comisión Investigadora).- Denuncias de familiares del causante y de otros desaparecidos ante el Directorio del Partido Nacional	

...///

FECHA	DOCUMENTOS	022006-1 ANTECEDENTES A REGISTRAR Fs. 30
		.../// el 14/3/984 motivaron que el Diputado HECTOR LORENZO RIOS, en nombre del Partido Nacional solicitara el 21/2/985 la creación en la Cámara de Diputados de una Comisión Investigadora.- (MS)
12.11.85.	8506219	-9.11.85-"LA HORA".Pág.5:Figura en una nomina oficial de personas"desaparecidas"dada a publicidad por la Comisión Investigadora de la Cámara de Diputados.(KE)
17.4.86	8501591/4	8.2.85- Según Telex procedente de Ginebra de la Comisión de Derechos Humanos de la OEA, dirigido al M.RR.EE., se solicita información sobre varias personas, por casos de detención, entre los que se menciona al causante. (L)

Impreso en

FECHA	DOCUMENTOS	022007-9 ANTECEDENTES A REGISTRAR	Fs.3
7.11.984.	8409442/4 P/D	31.10.984: En la fecha regresó a nuestro país.-Eval. A-1.- Indica (1) Aporta: 2do. Apellido; HOROVITZ, Apellido de Casada: LAZAR.-(FE)	

FECHA	DOCUMENTOS	022008 ANTECEDENTES A REGISTRAR
21.06.85	8503303/1	JUL./ 84- En la fecha se establece, segun lo publicado por el Diario "LA HORA", que el causante, quien se encotraba exiliado, regresó a nuestro país el 13.02.85.- (EG)
17.4.86	8501570/48	-FEB/85: Se llevó a cabo en ASESUR (Asociación de Escritores del Uruguay) una jornada de reencuentro y diálogo con varios escritores uruguayos que luego del exilio retornaron al país en los últimos meses y se han incorporado a dicha Asociación. La jornada se desarrolló en el subsuelo de Andes 1118 sede de la Asociación participando el causante de dicho debate. Eval A-2 (BR)
23.9.86	8603897/3	150013 -01/SET/86"LA HORA":Publica una "Carta Abierta al Presidente"Sanguinetti" firmada por el causante.- La misma es una crítica a la amnistía decretada por el gobierno.Entre los conceptos vertidos extractamos"Los uruguayos,aprendimos a Artigas,luchando por la realización de sus ideas,con ellas derrotamos a la dictadura,con ellas Sr.Presidente los uruguayos preferimos la dignidad de la justicia a la cobardia de la impunidad. Eval:A-2.(SM)

FECHA	DOCUMENTOS	022008 ANTECEDENTES A REGISTRAR
7.9.87	+ ~~8701934~~ 1002311	En el quincenario "[illegible]" del 20.5.87, nº 29, pág.29, órgano oficioso del P.I.R.(TUPAMARO), se publica un extenso artículo sobre su padre Eduardo BLEIER, resaltando su figura revolucionaria, recogiéndose el testimonio del entrante.(CC);Aporta:(1)Nombre del padre:Eduardo BLEIER 1500237
19.05.88	+ 8801624/ 04	-03.05.88: Figura como colaborador del diario "LA REPUBLICA" el cual comenzara a editarse en la fecha. Eval.A-1 (TL).- 1500959
20.05.88	+ ~~8802~~335/ 03	"LA REPUBLICA" 03/05/88 No.1: Integra el staff del mencionado diario en calidad de redactor . Fue periodista en Radio Estocolmo de Suecia e integra actualmente el departamento de prensa de CX 30. Publicó libros de poesía. Forma parte del equipo de la política y define su actitud profesional como "una mezcla de audacia y cintificidad". (TL).-Pág.18
18/11/88	- - - -	-Se hizo fotocopias para Dpto.III.-

FECHA	DOCUMENTOS	022008-7 ANTECEDENTES A REGISTRAR Fs. 5
30/8/89.	890 607/1	JUL/89.Revista:"ESTUDIOS" Se establece que el causante se desempeña como Colaborador en la Sección Literatura de la mencionada revista. (MS)

Impreso en

BLEIER de LEVENHOFF, Silvia Irene

FECHA	DOCUMENTOS	22011 ANTECEDENTES A REGISTRAR 52
17.7.84	8404159	-Consultados los Padrones Electorales se logra establecer que el nombre correcto de la causante es: BLEIER Silvia Irene.- (K)
11/9/86	8603942/001	-29/8/86-"DERECHA": Participó de un ayuno junto a otras 18 personas denominado "Ayuno contra la impunidad", representando a organizaciones sociales, sindicales, estudiantiles, de Derechos Humanos, y ex-presos políticos detenidos en la Cárcel clandestina "Automotores Orletti" de Buenos Aires. Através de este "Ayuno" se reclamaba la verdad sobre el paradero de los desaparecidos, la restitución a todos los niños de su verdadera identidad y familia, y el juicio y castigo a los responsables de delitos contra la humanidad cometido en la época de la dictadura militar. Dicho ayuno culminó con una marcha desde la Plaza de los Treinta y Tres a la Plaza Libertad. (KE)
11.5.89	8901303	9.5.89- La causante se encuentra radicada en ISRAEL. (Q.A.)

Impreso en

FECHA	DOCUMENTOS	022022. ANTECEDENTES A REGISTRAR Fs3
1.9.85.	850425/1	-Según informe confidencial el causante es marxista. Eval:F-6. -21.8.85:En la fecha se establece que integra el Consejo de la Facultad de Odontología en representación del Orden Docente.Eval: -1.(KE)
31.10.85	8505784/1	"EL DIA" 18.10.85:Al proclamarse las Autoridades Universaitarias, por la Corte Electoral, se establece que integra la Asamblea del Claustro de Facultad, orden docente por Odontología.(ME)
01/11/89	8902156/92/93	-Candidato por las Listas 238 y 239 (Gremial), Orden Docente, para integrar la Asamblea del Claustre y el Consejo de Facultad respectivamente, de la Fac.de Odontología, en las Elecciones Universitarias del 15/6/89.EVAL:A-1.(RJ)

Impreso en

FECHA	DOCUMENTOS	02 2025 ANTECEDENTES A REGISTRAR Fs.8
19.11.85	8410643/ 028	-11.12.84-En la fecha se establece que el causante hizo uso de la palabra en la finalización de la reunión de O.I.P (Organización de la Presna del Interior),que se realizó en la C. de Maldonado;uno de los documentos a que se hizo referencia fue:"La libertad de Prensa".- EVAL.:A-2 (K)
16.8.86	8603480/ 001 752	-04/AGO/86 - En la fecha se reunió la Mesa Política de F.A. para escuchar un informe del Dr. KORSENIAK representante de L. SEREGNI ante la Comisión de Juristas, en la primera reunión de dicha Comisión el causante conjuntamente con José KORZENIAK y José C. WILLIMAN se opusieron a la intervencion de la Justicia Militar en los juicios por "delitos de lesa humanidad" y a los "planteos de anmistía parcial formulados por el delegado del partido de Gobierno".- EVAL.:B-2 (K)
26/8/86	8603617/ 002	-04/08/86-"EL PAIS":Sobre la posibilidad que los responsables de violaciones de DD.HH los Juzgue el Tribunal Militar y luego la Justicia civil expresó:"esa solución yo no la compartó pero en definitiva tendrán que ser los Partido Políticos lo que resuelvan el tema",-Eval:$_a$-1.(KE)

FECHA	DOCUMENTOS	22025 ANTECEDENTES A REGISTRAR F 9
26/8/86	8603602/002	-11/08/86: En la fecha se establece que integró una reunión de juristas junto a: Dra. Adela Reta por el Partido Colorado, José KORSENIAK por el Frente Amplio y José Claudio WILLIMAN por el Partido Nacional, y el causante en representación de la Unión Cívica quienes trabajaron por los DD.HH._ Eval.A-2.-(KE)

Impreso en

KLEJVAS, Lola

FECHA	DOCUMENTOS	022029 ANTECEDENTES A REGISTRAR	53
16.10.84	8404159	-Consultado el documento que dió origen a la ficha se logra establecer que el nombre de la causante es: KLEJVAS, Lola.- (K)	

Impreso en

BLIXEN GONZALEZ, Carlos Samuel

FECHA	DOCUMENTOS	ANTECEDENTES A REGISTRAR 022038.- 65.
02.8.85.-	D.3347/73	-27.06.73: Figura en una relacion de personal de - AMDET que no se presentó a cumplir funciones, a raiz del conflito decretado por la Unión de Trabajadores de AMDET (UTA) y la Asociacion de Funcionarios de - AMDET (AFA). El causante es sindicado como activista y elemento importante dentro del personal de - AMDET. Eval: F - 6 (RV).-

FECHA	DOCUMENTOS	022039-2 ANTECEDENTES A REGISTRAR Fs.3
22/5/985	1104/78 Pág. 004	Indica idem B. 72 D. 427, agregando : 3/9/971 - Fue detenida por el Dpto. Nº 6 de la DNII para aclarar los pasos de DIEGO ORESTES VARELA PETITO el día del homicidio de los Guardias de la Republicana WILLER DANIEL SOTO ROMERO y de NELSON LIMA GUTIERREZ en el Hospital "Pedro VISCA". Interrogada manifestó que son compañeros de estudios y que el día de los hechos estuvo con él en la Facultad de Medicina a las 11:30' horas y fueron juntos en ómnibus hasta la Iglesia de San Juan Bautista donde permanecieron hasta la hora 13:30' en que la causante se retiró. El Sr. Juez de Instrucción de 1er. Turno dispuso que recobrara su libertad.- EVAL.:A-2 (MS) Aporta : (1) 2do. Apellido : BLANCO; (2) 2do. Nombre : MARIA; (3) Edad : 25 años (en 1971); (4) Lugar de Nac. : Uruguay ; (5) C.I. 986.796; (6) Ocupación : Estudiante de Medicina; (7)Estado Civil : Casada.- (MS)

FECHA	DOCUMENTOS	22039 ANTECEDENTES A REGISTRAR 64
25.9.89	8902832/001	- 24.08.89.- Semanario "BRECHA" (Marxista Independiente).- Publica un artículo cultural en el mismo.- (rv).-

Impreso en

FECHA	DOCUMENTOS	022042 ANTECEDENTES A REGISTRAR
29.8.984.-	8407333/3	Figura en una nómina de reclusos liberados en el perio do comprendido entre el 25.8.84 al 25.8.84.- Libertad Anticipada: 17.8.984.-Eval.A-1.-(FE)
29.8.984.	8407559/4	4.9.84:En la fecha se establece que figura en una re- lación de reclusos liberados a consecuencia de la visi ta de Causas Criminales. Agrup!U.J.C. (Aparato Armado), Unidad de Presentación Bn.I.1; ACTIVIDADES COMPROBADAS:Integrantes Secc. Tra porte y Aparato Armado.-Eval.A-1.- Indica (13) Aperta Domicilio: Vazquez Ledesma 3079 Apto.4.-(FE)
16.11.84	8408023/ C27,006	En Consolidado de P.C.E. al 31.8.84 figura como: 5.3.79-Sent.2da.I.:9 años.P.Juez:J.Ira.I.3er.Turno.17.8.84-Baja del E.R.1 por habersele decretado la L.A. por gracia.31.8.84-"L. V."controlada por el Bn.I.1,Alta en Cat."A".Eval:A-1(C).-
22.12.84	3409402	"LA HORA"- 18.8.84 - En la Pag.7. se publica un breve reportaje realizado al causante, en el que expresa que sus ideas están más firmes que nunca,... y q e piensa que pronto van a estar juntos con los compañeros que aún continúan detenidos.(OC)
21-06-83	D.26314.- Pag. 362	13-08-76.Según material incautado a SERGIO BARREIRO NUÑEZ,el causante es responsable de las Planillas de control de Cobros del P.Comunista.Agrupación "V.PAN- CHOS".04-10-72.Seccional 18a.y 24a. Según este informe figura como detenido.

...////

FECHA	DOCUMENTOS	022042-6 ANTECEDENTES A REGISTRAR 6.20
///...		Integrante del Aparato Armado Militar y de la "Unión de Juventudes Comunistas".Participó de la Conferencia Nacional del Partido,realizada el 1o.y el 2 de Diciembre de 1972.Regional 6.En la Planilla Original figura como"clandestino funcionando".Agrupación ".R.PINTOS".Eval.A-2 (P)FORM.11.107.- Indica (14)y(15).Aporta que es (14)Empleado del (15)Banco República.-
21-01-85	8410460/22	31-10-84:Fue trasladado el control de su "LL. V" del Bn.I.1 al Bn.Ing.Cbte.1,siendo Cat."A".- Eval.A-1 (EG)
22.11.85.	8506360/7	-Aporta:(16)Domicilio:Arequita 2277.Eval:A-1.(KE)
04.03.986	8500237/4	Figura en una nómina de Liberados por la Justicia Militar, en el período comprendido entre el 01 JUL. al 31 DIC./84.- Fecha de Libefado: 17.08.984.- EVAL.: A-1 (EG)

Impreso en

FECHA	DOCUMENTOS	022042-6 ANTECEDENTES A REGISTRAR 43-11
01.04.986	8407450/3	24.08.984: En la fecha se establece que el causante mantúvo contactos con Pedro GIUDICE ("LL.VV"), esposo de la reclusa Antonia YAÑEZ, en forma personal.- EVAL.: B-2 (EG)
11.3.987	8605234/8	Figura en el padrón electoral universitario correspondiente a las últimas elecciones de SET/85 y que posee antecedentes por pertenecer a la UJC.-Eval.A-2.-(FE)
17.06.87	8701264/ 02, 20	-22.05.87: Aporta(16)(a)"CUACO" y (17)Fec.Nac.:28.3.44 Eval.A-1 (TL).-

Impreso en

F. 12 E

Dep. I Secc.

Sub Secc. A/N

Ficha No. ..... Confec. .....

JUNTA DE COMANDANTES EN JEFE

S. I. D.

12648

22-042-6

FS234, 584

(ON)

BLIXEN ... AGUIRRE ..... Enrique (a)"Toto" .....
Apellidos Nombres

(a)"CUACO"(16)

DOCUMENTOS: C/C. ..... C/I. 998352 Mdeo.
Serie No. No. Dpto.

OTROS DOC. .....
Pasaporte Lib. Enrol. etc.

NACIMIENTO: 28.03.44(18) 28/01/44 Mdeo. .....
Fecha Lugar

DOMICILIO: Vazquez Ledesma 3079 Ap.4. Mdeo. .....
Calle No. Teléf. Ciudad o Localidad

PROFESIÓN U OCUPACIÓN: Empleado .....

LUGAR: Fca. Altamira ..... CARGO: .....

IDEOLOGÍA POLÍTICA: ..... CLASIFICACIÓN: UJC .....

DATOS COMPLEMENTARIOS Divorciado ... Silvana Magariños ... Cecilia, Camilo, Martin, Diego.
Est. Civil Cónyuge Hijos

Hijo de: Enrique y Luisa. Hno: Jose , Alfredo .....
Otros familiares

R.E. 2975/85

FECHA	DOCUMENTOS	022043-4 ANTECEDENTES A REGISTRAR F.s. 3
14.09.89	8902585 Pág.224	-Visita a su padre,recluso Nº 704 en el EMR I, quien fue procesado por pertenecer al MLN. Aporta:(1) 2do.Apellido: SAFFARONI.(2) C.I. 1.369983-0 de Mdeo.(3) F.Nac. 5.11.65. en Mdeo.(4) Dom.ant.Vazquez Bedesma 2805 en Mdeo.(5) Tel. 70-3133.Mdeo.(6)Ocup. Estudiante.(7) Lugar de Est. Bs.Aires.(8) Hija de: Samuel Gonzalo. Eval.:A-1.(A).

Impreso en

FECHA	DOCUMENTOS	02-044-2 ANTECEDENTES A REGISTRAR F.s.7
29.05.90	9001230/ 02.07.	-04.05.90-Figura como 2do.suplente del 8°titular en la lista 17 (a nivel Nacional),Agrupación Gremial 17 DE DICIEMBRE,para las elecciones del Sindicato del B.P.S. a realizarse el 26.04.90.Dicha lista es de tendencia izquierdista.EVAL:C-3.(A).-

Impreso en

Fecha	Documentos	022046 ANTECEDENTES A REGISTRAR Fs.5
[illegible].5.84	4680/72 Pág.53 3240	28.05.72:Por Requisitoria N°27/72 de la fecha se solicita su captura, a la cual se le imputa se correo del "Comité de Asuntos Internacionales de los sediciosos"(C.A.I.). Requerido N°271.1972:Actualmente se encuentra en [illegible].- Eval:A-1(AD)
16.10.84	8404159	-Consultado a los Padrones Electorales se logra establecer que el nombre correcto del causante es: ELIXEN Silvia Ines.-(K)
20.12.84	8408126 pág.05	25.9.84.-Por Circular N°014/84 se deja Sin Efecto su requisitoria por no haber intervenido en su causa la Justicia Militar.-EVAL.A-1(LM)
12.03.86	D.2767/73 Pag.01	Figura en una nómina de personas que recibieron propaganda izquierdista por parte de U.MESA - Apartado 6240, La Habana,Cuba.- EVAL: B-2 (AR)
28.7.86	8503560/16	-Idem. a Doc. N°.1987/72.- Aporta (7)2do.Apellido: GARCIA.-EVAL:G-3. (SJ).-
09/SET/986	8603715/87	21/JUL/986: Se establece que en la fecha, el "MOVIMIENTO PRO-VIVIENDA DECOROSA DEL BARRIO TRES CRUCES", integrante del MO,VI,BE (y presuntamente del MO VE,MO MOVIMIENTO DE VECINOS DE MONTEVIDEO), ha inaugurado una policlínica que funciona en el local de La Paz 2551 c/Acevedo Díaz, lugar donde trabaja la causante, como asistente social,- Cabe señalar que el MO,VI,BE es una fachada del PCU,- EVAL A-2 (EG) 40284

Fecha	Documentos	022046 ANTECEDENTES A REGISTRAR Fs.6
03.10.88	8802161 035	-DIC/87: En la fecha se establece que la causante integra el MOVIMIENTO PRO-VIVIENDA DECOROSA DEL BARRIO TRES CRUCES. Es de destacar que se fundó una policlínica el 21/JUL/86 que funcionó en el local de La Paz 2351 esquina Acevedo Díaz a cargo del Dr. Alvaro LARRE BORGES (MLN-T), Patricia OBERTI y la causante. En ENE/987 se constata que dicha policlínica ya no existe, ocupando su local un puesto de verdura .EVAL.: B-2 (MA)
.11.88	8803966/00	-27.10.88 -En la fecha se establece que actualmente se desempeña como Secretaria en el Liceo No.4 "JUAN ZORRILLA DE SAN MARTIN". Es de destacar que es hermana del sedicioso Samuel Gonzalo BLIXEN GARCIA quien le recomendó abandonar el país a raíz de los hechos políticos u otras situaciones graves (no específico cual) que se irían a producir.- EVAL.:C-6.-(K).
19.12.89	8903598/ 02	-Aporte:(7) Reg.Fot.Serie D 375988.(8) Dom.Vazquez Ledesma 2865 Ap.1703.secc.10a.(9385).(9) Ocup.Asistente Social.(10) Hija de José Pedro y Ana María. EVAL:A-1.(A).

FECHA	DOCUMENTOS	022048 ANTECEDENTES A REGISTRAR 53
5.8.85	8503817/2	28/6/85:En la fecha se establece que el causante se desempeñó como Profesor de Ciencias Antropológicas de la Facultad de Humanidades y Ciencias en el período 1973/1984 y fue posteriormente destituído bajo el pretexto de llamado a aspirantes.-Eval:A-1(AD)
16.5.86	8600732/6	-Defiende la causa en la Justicia Militar de la reclusa María Gloria PEREIRA.Aperta (1) al (3);Téléf Domicilio:90.73.50;Ocupación:Jefe Asesor Letrado; Cónyuge:Gladys Pereira.Eval:B-2.(MT).-

FECHA	DOCUMENTOS	022.019-1 ANTECEDENTES A REGISTRAR
09-10-84	8407592/1	05-09-84:En una visita realizada por la madre del causante en el EMR Nº1,ésta le comenta(sobre el fallecimiento del recluso 233=Angel YOLDI):"me perdí un lunes de mañana,anotate un Mayor Herrera que me rechazo dos veces y a la tarde,cuando pude hablar con el hermano me dice lamentablemente señora ya lo llevaron al CTI en estado de coma.Ahora él no estaba desencajado,estaba bien de cara...las denuncias que se han hecho,ya handa en la calle un boletín con todo lo que pasa aquí,con todos los datos de los 80 muertos,de lo que pasa en Punta de Rieles,...andás vos en una lista de enfermos gráves,no te asustes".A esto último el recluso le dice:"¿Yo en una lista de enfermos graves?".- a lo que la madre le comenta:"si porque lo de los ojos tuyos es una cosa..."y el causante agrega:"no,no mamá esas cosas no se deben hacer,yo no soy enfermo grave". y la madre agrega:"Mira te voy a decir la verdad de una cosa ...los hijos de puta de aquí,que por joderlo a Lalo le hayan dicho,que Lalo en Suecia me dijo a mi el final de Bambi sera quedar ciego....-Yo voy a conseguir la Historia Clínica",interrumpiendo el causante le dice:"¡escuchame una cosa!"...y continua la madre: "No nos vas a dejar con el culo para arriba ¿no?, Stella Mary a pedido,porque el hijo de Zaffaroni es oftalmólogo.Es sencillo conseguir la Historia Clínica, solo la consiguió aquel científicó que vino para ver a Nieto,que ese fue terminante"...y comenta el causant

...///

	DOCUMENTOS	022049-1 ANTECEDENTES A REGISTRAR
9/1...		"Acá hay omisión de asistencia permanente y eso es para todos...";continuando la visita:"El último informe de la Cruz Roja es que hay un porcentaje que tiene cancer en la piel,esto es la primera vez que lo oímos.Hay un obispo en Buenos Aires que ofrece casa para todos los refugiados que vengan".Eval.:F-6 (EG)
12/3/85	8407483 Fs.008	-07/9/84: En la fecha se establece que se encuentra recluído en el E.M.R. 1, Celda 18/D, Recluso Nº 704. Miembro del Ejecutivo. Fantasma post-Almería, recibió intrucción en Cuba. Derecha (continuación de los "viejos"). Considerado, particularmente peligroso. EVAL: A-1.-(RJ)
28.3.85	8501882/2	-7.3.85.En la fecha se establece que junto a otros reclusos mantenían una conducta agresiva con el personal de seguridad.Notandose luego de haber sido visitados por la Cruz Roja han experimentado una mejora en la conducta hacia dicho personal.Eval.A-1.(SE)
31.3.985.	8501154/01	30.1.985:En la fecha se establece que se domicilia en Vazquez Ledesma No. 2885/1203.-Eval.A-1.-(FE) Indica (7) Domicilio.-

B 13

FECHA	DOCUMENTOS	022049 ANTECEDENTES A REGISTRAR
20.5.85.	8502193/6	-Figura en una relación de liberados en la órbita de la Justicia Militar en el período del 1.3.85 al 28.3.85.Fué domiciliado en:Vazquez Ledesma Nro. 2865.Apto.203.Mdeo.-porta:(8)Domicilio.EVal:A-1 (KE)
11.6.85	8501777	"BUSQUEDA"21.3.85.-Figura en una relación de reclusos que fueron liberados provisionalmente el 14/3/85 por orden de la Suprema Corte de Justicia en aplicación de la Ley de Amnistía.(IM).-
23.7.85	85.03363/007	- Indica Idem Doc.N°8502193/6 y Doc.N°8501777. EVAL:A-1. (ON)
29.8.85.	8504255/002	-Figura en una relación de Ex-Requeridos y Exiliados pertenecientes alos movimientos sediciosos "26 de Marzo","M.L.N." y "P.V.P.",que ingresaron al país a partir del 1ro.de Julio hasta el 31 de julio de

3082 3098

Impreso en

FE A	DOCUMENTOS	022049-1 ANTECEDENTES A REGISTRAR Fs 14
		1985.Fecha de ingreso al país procedente de Buenos Aires: 22.7.85.Eval:A-1.(KE)
11.9.85	8504152.2	27.7.85.En la fecha se establece que el causante fue electo para integrar la Mesa provisoria de la Agrupacion "27 de noviembre de 1983".Cabe agregar que dicha agrupacion esta integrada por periodistas y administrativos de diarios,semanarios y radios.(ON)
14.10.85	8505599/1	"BRECHA" Nº 1- 11.10.85:Integrante de dicho semanario en calidad de columnista de Información Nacional.(ME)
16.10.85	Tes.Nac. Agredida 82145 43	AFILIACION:Dirigente tupamaro, trabajaba en el diario "YA", que se dedicaba a desacreditar instituciones, celebrar exitos tupamaros, además de amplia propaganda al F.A. y a L.SEREGNI. 09.08.70:En su calidad de "cabecilla" es el que da la orden de muerte para asesinar a Dan Mitrione.Posteriormente es detenido. 14.04.72:Excelente tirador con Ml, es uno de los que asesinó en la fecha a Acosta y Lara.Cabe señalar que había estado preso y huído a Chile, entrando posteriormente al país en forma clandestina.Eval.A-1. (ME)

	DOCUMENTOS	022049-1 ANTECEDENTES A REGISTRAR fs.15
13.1.86	860006/2	29/12/85:En la fecha se establece que el causante integra el Comité Central del M.L.N., en calidad de titular.-Eval:A-1(AD)
24.1.86	8600282/2	Indica idem al Documento Nº860006, aportando que el ca causante dentro de la Organización se desempeña en el Frente "Territorial".-Eval:A-2(AD)
28.2.86	8600155.1	-Indica idem Doc.860006.(ON)
21.03.986	8601245/1	Aporta información ya registrada en la ficha.- EVAL.: A-2 (EG)
25/4/86	8601320/003	-16/12/85:En la fecha se establece que viajó en compañía de Ismael Fernando BASSINI CAMPIGLIA,a la Reunión de Parlamentarios Latinoamericanos.El antes mencionado fue acreditado como periodista de BR.CHA.Eval:A-2.(KE)
26.06.86	8502199-7	12.03.85:Idem Docs.8502193 y 8501777.Eval:A-1(SM)
27.3.87	86049/16	Aporta información ya registrada en la ficha.- (UU)

Fs 16

022049-1

FECHA	DOCUMENTOS	ANTECEDENTES A REGISTRAR
27.05.87	8701068 001.	Semanario BRECHA del 24.04.87 Pág.2. Figura como integrante del staff de dicho semanario en la dección Información Internacional (AA).
14.09.87	8703193/1	"ALTERNATIVA SOCIALISTA" 20.08.87 pág.2 24.08.87: Integrará la Redacción del diario vespertino "CON TODO" que se editará a partir de la fecha.(ME
30.9.87	8703429/1	"BUSQUEDA"-6.8.87, pág.27: integrará el staff del diario vespertino "CON TODO", en la sección de información internacional.-Indica 9 y 10.-Aporta: lugar de trabajo: diario CON TODO, cargo: seccion informacion internacional .-(X)
13/11/85	8503902/ 32	08/JUL/85-Participo en el IV Congreso de la Federación Latinoamericana de Periodistas (FELAP), que se realizo en Cuba.- Eval A-2 (R)

V 022049 V

Impreso en

FECHA	DOCUMENTOS	22.049-1 ANTECEDENTES A REGISTRAR	F.17
14.02.89	2804223 001.	- 26.11.88.- Se informa que dentro del quincenario Mate Amargo se habrían planteado una situación muy tensa desde que RICARDO ESTEVEZ, juan diego fue internado gravemente por un ataque cardíaco y habrían nombrado en su lugar a el causante; debido a que este último es rechazado o resistido por un grupo numeroso de personas integrantes del mismo. Eval.B-6.(FS)	
3.3.988	8800080/3	10.1.88: En la fecha se establece que el causante participó de una reunión de la llamada COORDINADORA GUERRILLERA SIMON BOLIVAR, en Brasil en la frontera Colombiano-Brasilera junto a Germán ROJAS alias "COMANDANTE RAUL" del M-19 y otros jefes guerrilleros*=Eval.B-2.-(FE)	
04.04.89	D.8900752 001	29.03.89-Mantendría contactos con el Director de la Fundación NAUMAN, Horst AUGUST, junto a Alberto VERA y Federico PASSANO.- Eval.C-6 (V)	

Impreso en

FECHA	DOCUMENTOS	022049 ANTECEDENTES A REGISTRAR
25.4.89	8900972	-17.4.89: Facilitó el apoyo logístico, para que se reconcretara en la C.de Bella Unión, un encuentro , entre delegados de 3 organizaciones revolucionarias argentinas: F.R.P., F.A.R. y otro grupo desconocido; para acelerar "los tiempos revolucinarios en la Argentina ". Ofició como intermediario ante Libia de la fraccion montenera liderada por PARDIA y VACA NARVAJA. Se estima que la reunión realizada en B. Unión responde al hecho de que Libia envió fondos hace dos años para dichos revolucionarios y estos deben justificar con acciones la utilización de los mismos (GG) Eval:B-3
26.5.89	8901447/3	23.5.89- En la fecha se establece que la causante integra la lista de periodistas que ingresaron al Aeropuerto Internacional de Carrasco, el día 6.5.89, con motivo de la llegada del cuerpo del dirigente tupamaro Raúl Sendic; siendo el causante periodista de PRESSE PRESS. EVALA-2 (Q.A.) Unico

Impreso en

FECHA	DOCUMENTOS	022049 ANTECEDENTES A REGISTRAR Fs. 19
13/10/89	8903283/1	27/9/89."MATE AMARGO".Se informa en dicho órgano del MLN-T que el causante concurrió a Libia con motivo de los 20 años de la Revolución Libia como enviado especial de dicha publicación.-(F)
14/11/89	8903698/1	-"PALABRA SOCIALISTA" AGO/89: A dos meses de la masacre de Tinenamen (China Popular)una delegación de Convergencia Socialista se presentó en la Embajada de la República Popular China,entregando hojas con mas de 4.500 firmas entre las que figura la del causante,exigiendo el cese de la represión y la suspensión de las ejecuciones de ese país.(KE)
02.05.90	9001105/1	-21.03.90-"TUPAMAROS"-Detalla la programación semanal de CX44 Radio "PANAMERICANA"(Actualmente dirigida por el MLN(T)),en la cual el causante aparece como conductor del programa "MESA REDONDA"(Sábados de 10.00 a 11.30.)(A).

Impreso en

JUNTA DE COMANDANTES EN JEFE

Dep. I Fs. 20 Sección E

S. I. D. 22-049-1

Sub Secc. A/18

Ficha No. ..... Confec. 21-5-85

(a) Bolita

BLIXEN GARCIA ..... Samuel Gonzalo .....
Apellidos Nombres

DOCUMENTOS: C/C. ..... C/I. 974.502 .....
Serie No. No. Dpto.

OTROS DOC. .....
Pasaporte Lib. Enrol. etc.

NACIMIENTO: ....
Fecha Lugar

DOMICILIO: Pilcomayo 5060 ..... Montevideo .....
Calle No. Teléf. Ciudad o Localidad

PROFESIÓN U OCUPACIÓN: Periodista
diario "CON TODO" ($) (10)

LUGAR: Cronicas Políticas ..... CARGO: información internacional .....

IDEOLOGÍA POLÍTICA: ..... CLASIFICACIÓN: MLN .....

DATOS COMPLEMENTARIOS Casado ..... Jimena, Soledad,
Est. Civil Cónyuge Hijos

Eleonora y Guzmán; hijo de: Ana María, Padrastro: Juan Antonio Huidobro.—
Otros familiares

FS 071/4
368

(SN)

2975185

BLIXEN Sara Elena

FECHA	DOCUMENTOS	022050-9 ANTECEDENTES A REGISTRAR Fs.3
11.04.88	8702961/74	19.08.87.-Funcionaric Pública FECHA ING.09.11.964 en calidad de Presupuestada. FECHA CESE.15.04.974.dejada cesante por pase a disponibilidad (ACTO INS.Nº7).sus motivos reales constan en el EXPTE.4655/53 que pasó al CCDAE el 13.3.75 sin habersele notificado de dicho paso hasta la fecha. Expresa que fue destituida por causas políticas , gremiales , por opiniones expresadas, manifestando su interés en retomar el cargo. APORTA.(2)2do.Nombre Elena .(3).Fecha Nad.19.08.21. (4).Estado Civil Casado.(5).C.C.AZB 2637.(6).C.I. 370.785.(7).Ocup.Profesor de Inglés(8).Dom.José Ellauri 815 apto.702.Mueo.Eval.A-1.(PS).

Impreso en

Fs.9

FECHA	DOCUMENTOS	022051 ANTECEDENTES A REGISTRAR
15/4/85	8408651	Ver C.H.C.P.Nº 1519/80 PERMANENCIA de Montevideo.-(U)
28.2.986	8506867/22	Figura en unarelación de repatriados que arribaron a nuestro país, procedente de España el 23.10.985.- Eval.A-1.- Indica (11) al (13) porta 3er. Nombre: Eduardo, Pte. 233.483, Dom. Jaime Zudañez 2836 Apto 502.-(FE)

FECHA	DOCUMENTOS	0220052 ANTECEDENTES A REGISTRAR Fs.3
29.07.84	D.8405553 Pág.01.	-Indica idem. 33227/83. EVAL.A-1 (P)
23.5.86	8506022-1	26.10.85.- En la fecha se establece que figura en una nómina de Docentes de activa militancia en ADIPA (Asociación Docentes IPA),asimismo se establece que es una de las que han apoyado la acción de enfrentamiento estudiantil (CEIPA) al CODICEN.Aporta (1):2do. Ap.TEPEV-NOTA:Es de mencionar que el nombre y apellido de la causante se ha especificado mediante los Padrones Electorales.-
18.11.86	8603081	16/11/86:El semanario "LA JUVENTUD"(Nº108,pág.19),órgano oficial del Movimiento "26 de Marzo"(SETSPUNTOS) publica un artículo titulado "Susan Sontag: Lisa. BLOC de BEHAR ó la faena del conocimiento".El mismo consiste en un reportaje efectuado ala causante siendo el tenor de lo abordado referido a temas de índole cultural.Es de destacar que la causante participó de la 9na. Feria Internacional del Libro,realizada recientemente.-(AD)

Impreso en

FECHA	DOCUMENTOS	BLOCH STOCK Moisés ANTECEDENTES A REGISTRAR 22053-3
28.9.985 FICHA ANCAP N°241.-	8501461	Indica 5 y 6.-EVAL:A-1.-APORTA:C.C.:A.P.A.9083; Dom. Lorenzo Carnelli 933 (1975).-(X)

FECHA	DOCUMENTOS	022055-8 ANTECEDENTES A REGISTRAR Fs.3
25.2.86	8600420.2	-25.1.86.En la fecha partio con destino LA HABANA (CUBA),en el vuelo 9069 de Aerolineas Cubanas,para concurrir al "Congreso de Pedagogia 86" a realizarse del 27 al 31.1.86,en dicha ciudad.Aporta:(3)Fec.nac: 11.6.35,(4)B.O 11205.EVAL:B-1.(ON)
29/1/88	8600267/005	-Indica idem a Doc.8600420/2.EVAL:B-2.(RJ)
29/1/88	- - - -	-Se confeccionó P.I.No.002/B-I/986 para el Dpto.II del E.M.E.; Sub-Jefe del E.M.C.F.A. (INT.); 2da.Div. del E.M.C.A.; Ayudantía del 2do.Cte. de la B.E.I. y D.N.I. I.(RJ)

Impreso en

Fs3

FECHA	DOCUMENTOS	022065-7 ANTECEDENTES A REGISTRAR
13.8.87	8702672 Pag.0339	Fichero UTE-ENACO- Detenido por FUSNA del 3.7.73 al 10.7.73 por violación de decreto de MPS. Certificado de fe democrática categoría "C". Domingo 19.2.78, reunido en el Par. de Vac. de Minas con R. RODRIGUEZ AMARAL, C. REICHER Y M. NEMIROVSKY. (indica 2 al 5). Aporta: 2) 1er. nombre: Antonio, 3)2do. nombre: Guillermo, 4) C.I.: 713.014, 5) domicilio: Victor Hugo 1024 ap. 6.- Eval:C-3 (PS)

Impreso en

FECHA	DOCUMENTOS	22069-9 ANTECEDENTES A REGISTRAR	B.3
14.8.985 (FICHA No.86	8501461 DE ANCAP)	-INDICA (1) AL (9).-EVAL.A-1.-(TJ) APORTA:2do.Ap.: MAPCKS.-2do.Nom.:Walter.-C.I.:453.541-7.- Fec.de Nac 31.7.921.-Lug.:Pomerania(Alemania).-Dom.:Gral.Antonio Diaz.-Ocup.:Propietario.-Lug.:Empresa TURBO FLOW.-Hijo de:Walter y Margarete.-	

Impreso en

BLUMENFELDT MARCKS, Joaquín Auguste Germán

FECHA	DOCUMENTOS	022070 ANTECEDENTES A REGISTRAR
16.10.84	8404159	-Consultados los Padrones Electorales se logra establecer que el nombre del causante es: BLUMENFELDT MARCKS, Joaquín Auguste Germán.- (K)

Fecha	Documentos	022079 ANTECEDENTES A REGISTRAR	536
21.5.84	8403223/012	-4.5.84: En la fecha el causante junto a Juan Miguel PETIT fueron llamados a prestar testimonio frente a la Comisión Nacional de Derechos Humanos y las comisiones de Derechos Humanos del Partido Colorado y del Colegio de Abogados, sobre el caso ROSLIK. Eval.A-2 (TL).-	
7.07.84	D.8405553 Pág.01.	-Idem Doc.33227/83. EVAL.A-1 (P)	
2.5.85	850214/1	-13.3.85,"LA MAÑANA". Le fue entregado el premio periodistico "Rey de España" por el diputado y dirigente del Partido Socialista español Luis Yañez en su calidad de Presidente de Cooperación Iberoamericana por la cobertura periodistica que cumplió el Semanrio Jaque sobre el caso de Vladimir Roslik.-(SN)	
1/11/86	8604633/	-22/10/86-LA MAÑANA -Pag. 1 - Al quedar definida la nueva reestructura del Gabinete Municipal del Intendente Elizalde, el causante cesa en sus funciones como Director de la División Planificación y Acción Cultural del Departamento de Cultura ,siendo designado para ese cargo Felipe FLORES SILVA.- Indica 6. Aporta: ocupación anterior: Ex-Director de Cultura de la Intendencia de Montevideo.-(U)	

HLUTH, Alejandro 022079-0 Fs.7

FECHA	DOCUMENTOS	ANTECEDENTES A REGISTRAR
11.07.87	8702244/ 001	"EL DIA" del 08.07.87 pág. 7. Integrante del staff de la publicación PUNTO Y APARTE" en calidad de editor y redactor responsable. (AA).-
17.8.987	8702867/01	"PUNTO Y APARTE" AGO/987 No.2: Indica IDEM. Doc. anterior aportando Integrante del Consejo Editorial.-(FE)
26.11.87	8703108/1	25.12.88figura entre los directivos del Institute de Comunicaciones y Desarrollo, cuyo aspecto más destacado del trabajo será la investigación académica del área de las comunicaciones; es una organización no gubernamental, sin fines de lucro, creada en diciembre de 1986.-Indica 7. Aporta: ocupación: directivo del Instituto de Comunicaciones y Desarrollo.-EVAL:B-2.-(X)
30.9.88	8803371/20	20.7.88:Integra un grupo de periodistas y expertos en la materia de ventas y administración , contratado por el diario "EL DIA" que tendrá por cometido analizar una reorganización de la empresa editora.-Eval.B-2.-(FE)

Impreso en [illegible]

Fs 5

FECHA	DOCUMENTOS	022082 ANTECEDENTES A REGISTRAR
16/5/85	8410216	Ver C.H.C.P. Nº 337/81 Sec.5a. Montevideo.-(U)

Impreso en

FECHA	DOCUMENTOS	22.083-0 ANTECEDENTES A REGISTRAR F. 3.-
12.02.986	3505995/17	Aporta datos filiatorios.- Indica (10).- Aporta hijo de : Nicolás y Rosa.- EVAL.: A-2 (EG)

Impreso en

FECHA	DOCUMENTOS	022090 ANTECEDENTES A REGISTRAR
[illegible] 8.11	[illegible] 82	Integra en calidad de Titular el Organo Solicitante Departamental del Partido Nacional por el Departamento de Salto [illegible] (A-1) (LKE)

TE4

BOADO CAMPS Liliana María del Rosario fs 3

FECHA	DOCUMENTOS	ANTECEDENTES A REGISTRAR
7.1.85	8407670	-Ver C.H.C.P. No 1012/80 PERMANENCIA DE MDEO..(L) Indica lugar de tr abajo: M.S.P..

FECHA	DOCUMENTOS	022096-2 ANTECEDENTES A REGISTRAR Fs.3.=
19.X.87.	3702961/31	Funcionario Publico.Fecha de Ingreso:27.5.53 en calidad de contratado, dejado cesante el 12.12.78 por Renuncia. Expresa que fue destituido por razones politicas manifestando su interes en retomar su cargo.- Eval.A-1.-(FS)

Impreso en

FECHA	DOCUMENTOS	022100-2 ANTECEDENTES A REGISTRAR Fs.03.-
23.08.84	D.C406632 Pág.01,03.	-Aporta: nombre del padre: Brian, nombre de la madre: Beatríz. Cargo: Jefe de Operaciones Terrestres Terminal del Este de AUCAP. EVAL.A-1 (P) Unica (1) y (3).-

FICHA Nro. 22.102-8

- No se ubicó en el momento de la PREPARACION DOCUMENTAL.-

- Figura en el LISTADO de BAJAS del CE.PRO.DA.-

Gustavo Lorenzo BOASSO ACOSTA

fs3

FECHA	DOCUMENTOS	22106-9 ANTECEDENTES A REGISTRAR
4.11.84	8409425/1/2/11	Ser Nota Nº 7727/84 de fecha 31.10.84 SEPLACODI solicita aval al S.I.D. para integrar Misión al Exterior (Argentina) de SEPLACODI. SE APRUEBA por Memorandum (A) Nº 2035/84 de fecha 1.11.84 (C) APORTA : Modifica 1er. Apellido BOASSO- 2do. Apellido ACOSTA; Fecha de Nac.: 2.10.39 Lavalleja-E. Civil : casado-CC BLB 17827-C.I. 1059656-0-Domicilio: Avda. Soca 1275/502 telef. 785960-Ocupación Director del Centro de Computación de la Dir. Gral. Impositiva.(C)

FECHA	DOCUMENTOS	## 22110 ANTECEDENTES A REGISTRAR fs.3
19.07.89	8902074.7	-30.JUN.89.-"BRECHA"-Designado por el II Congreso de la Federación Nacional de Profesores (Fenapes), para integrar su nueva directiva por el periodo 1989-1991, por el Dpto.de Rocha.(FS).

Impreso en

FECHA	DOCUMENTOS	022116-8 ANTECEDENTES A REGISTRAR Fs.3*=
22.9.987	8702961/22	-Funcionario Publico.-fecha de Ingreso:1.6.73 en calidad de presupuestado, dejado cesante el 30.9.79 por sumario. Expresa que fue destituido por razones politicas manifestando su interes en retomar su cargo. Agrega además que su destitución obedeció por ideología distinta a la del Regimen.-Eval.A-1.- Aporta (1) Fecha de Nacimiento.911.946 (2) C.C.:CDB 7769 (3) C.I.1.723.288-0 (4) Ocupación Obo.1a. M.D.Nacional (5) Domicilio Ruta 5 Km.26 (CANELONES).-(FE)

Impreso en

FECHA	DOCUMENTOS	022120 ANTECEDENTES A REGISTRAR
26.12.84	8407606	-Ver C.H.C.P. Nº 1428/80 PERMANENCIA DE MDEO..(L)
9.6.86*	8601757/1	Indica IDEM.Doc.1242/78, aportando que dicha charla estuvo acargo del causante, la misma degeneró en una crítica a la actual situación de los bancarios y mues especialmente a la situación particular de los Bco. de la República, realizándose comparaciones de responsabilidades y salarios, criticando severamente al Directorio del B.R.O.U. por la nc adecuada distribución de sus ganancias.-Eval.A-1.-(FE)

FICHA Nro. 22.121-8

- No se ubicó en el momento de la PREPARACION DOCUMENTAL.-

- Figura en el LISTADO de BAJAS del CE.PRO.DA.-

FECHA	DOCUMENTOS	ANTECEDENTES A REGISTRAR
26.11.87	8704919/ 001	Figura en una nómina de empleados de los diarios "LA MAÑANA ? Y "EL DIARIO". Eval: B-2 (AA).-
14.7.89	8902196/1	"ALTERNATIVA SOCIALISTA"-6.7.89-El causante publica un artículo en el antes mencionado diario,(órgano del Partido Socilaista) sobre un relato campestre.Aporta foto.(AA)

FECHA	DOCUMENTOS	022136 ANTECEDENTES A REGISTRAR FS/13
[redacted]	10973 —	A[illegible] 95613 [illegible] Cir. [illegible] 14 [illegible] Org. Mazas [illegible] F. Ingreso 09/11/71 [illegible] por [illegible] Rollo 02 (O.C.O.A.). A-1 (E) Indica: (8) Fecha de nacimiento: 1958; (9)Lugar de trabajo: Liceo Bauzá .-
28.1.988	8702961/53-	Funcionario Publico.Fecha de Ing:10.7.54 en calidad de presupuestado, dejado cesante en MAR/77 por Ordenanaza del CONAE 17 y 18. Expresa que fue destituido por razones desconocidas, manifestando su interes en retomar su cargo.-Eval.A-1.- Aporta (1) Fec. de Nacimiento: 21.X.930 (11) Dom: Lucas Obes No.1293 (MDEO). (FE)

BOCAGE RAMOS MARIA MERCEDES

Fecha	Documentos	022139 ANTECEDENTES A REGISTRAR Fs.7
10.5.84	8403122/2 P.D.	4.5.84:Asistió a un espectaculo de Canto Popular realizado en el Palacio Peñarol, organizado por ADEMPU y la Asociación de EX-30"LA RADIO", en homenaje a las delegaciones extranjeras que participaron de los fetejos del pasado 1ro. de Mayo.Eval.A-1.(ME)
8.3.88	.....	Se hizo Memo (A) 242/88 para Dpto III/ DGID-(1)

FECHA	DOCUMENTOS	022140 ANTECEDENTES A REGISTRAR
02/11/89	8505784/1	-"EL DIA" 18/10/85: Al Proclamarse las Autoridades Universitarias, por la Corte Electoral, se establece que integra la Asamblea del Claustro de Facultad, Orden Docente por Odontología.(ME)
02/11/89	8505784/1	ELECCIONES UNIVERSITARIAS/SET/85: Indica (1) al (3).EVAL: A-1.(ME)
02/1/89	8902156/92	-Candidato por la Lista 238 (Gremial), Orden Docente, para integrar la Asamblea del Claustro de la Fac.de Odontología en las Elecciones Universitarias del 15/6/89.EVAL:A-1.(RJ)

FECHA	DOCUMENTOS	22144-0 ANTECEDENTES A REGISTRAR
15.4.85	247/78 Pág.06	-1.3.78: En la fecha se establece que: Afiliado al Partido Socialista. Militante de izquierda durante su época de estudiante de Facultad. Eval.C-3 (TL).-
24.2.86	8600420.2	-25.1.86.En la fecha figura en la nomina de pasajeros del vuelo 9069 de Aerolineas Cubanas,con destino LA HABANA (Cuba).Cabe destacar que del 27 al 31. 1.86 se realizo en dicha ciudad el "Congreso de Pedagogia 86",el viaje fue organizado por "Servicios Integrales".EVAL:B-1.(ON)
4.3.86	8600501/ 001	-Indica Idem.Doc. 8600420/2,agregando que el causante figura en la lista de pasajeros que no regresaron a nuestro país el día 5/2/86,habiendo partido el día 25/1/86 con destino a Cuba.Eval:B-2. (KE)
8/3/86	8600736/ 005	-Aporta información ya registrada en la ficha. Eval:A-2.Aporta:(2)PASAPORTE:057264.(KE)
16.04.86	8501582/ 014	- Indica(3) C.C.: AUB 7324,(4) C.I : 1.094.280-2 (5) Domicilio: Avda.Italia 3174, (6) Ocupación: Secretario de 1ra.M.RR.EE.,(7) Hijo de Alberto y Celia E. EVALUACION: A-1.(GL)

Impreso en

Fs.4

FECHA	DOCUMENTOS	22144 ANTECEDENTES A REGISTRAR
19/8/86	8600519/2	-30/I/86-LA HORA - Funcionario de la Cancillería uruguaya, se encuentra en La Habana para comenzar las gestiones de instalación de la sede de la Embajada de nuestro país en Cuba. El Diplomático uruguayo dijo que la política del gobierno está destinada en los principios del respeto al derecho internacional y a la no intervención en los asuntos internos de otras naciones.-EVAL.A-2 (U)
01/2/88	8800267/005	-Indica idem a Doc.8800420/2.EVAL:B-2.Aporta:(8)Pte. Dip.1495.(RJ)
01/2/88	- - - - -	-Se confeccionó P.E.I.No.002D-I/986 para el Dpto.II del E.M.E.; Sub-Jefe del E.M.G.F.A. (INT.); 2da.Div. del E.M.G.A.; Ayudantía del 2do.Cte. de la D.E.I. y D.N.I.I.(RJ)

F3

FECHA	DOCUMENTOS	022153-1 ANTECEDENTES A REGISTRAR
24.7.84.	33090/83 Pág.12	Integra en calidad de Titular Deliberante Departamental del Partido Unión Cívica por el Departamento de Canelones.- Encl- (AL) (EG)
30.09.85	3501477/1	"EL DIARIO" de fecha 11.02.85 informa que la causante fue elécta CONVENCIONAL CIVICA, en las Elecciones Nacionales del 25 Nov./84, en calidad de Titular, por Canelones.- (EG)

Impreso en

FECHA	DOCUMENTOS	22.157-2 ANTECEDENTES A REGISTRAR ~~p.3.~~
12.02.986	8505995/17	Aporta datos filiatorios.- Indica (1) al (3).- Aporta (1), Estado Civil: Casado.- (2), Cónyuge: María Teresa GONZALEZ FERNANDEZ.- (3), Hijo de: Aníbal Carlos y Nelly.- EVAL.: A-2 (EG)

Impreso en

FECHA	DOCUMENTOS	022158-0.- ANTECEDENTES A REGISTRAR Fs. 4.-
9.5.86.	8601755/3	-21.9.77:Idem Doc.26314/3534. EVal: B - 2 (RV).-

Impreso en

BOCCARDO SOSA, GABRIELA

FECHA	DOCUMENTOS	022159-8 ANTECEDENTES A REGISTRAR
9.8.84 s	8405702/03	25.7.84: Figura en una nómina de dirigentes de ASCEEP-FEUU de la Facultad de Veterinaria. Eval. A-1 (SI)

FECHA	DOCUMENTOS	022162 ANTECEDENTES A REGISTRAR
16.10.87	8404159	-Consultados los Padrones Electorales se logra establecer que el nombre del causante es BOCCHI, Igor Pablo.- (K)
18.8.87	8702897/1	14.08.87:Aporta datos filiatorios. Evál.A-2.Indica(2)2do.apellido:OLIVERA, (3)C.C. BZA 9471,(4)C.I. 617.122,(5)F.Nac. 25.01.30,(6)Dom. Maná 3855 (esq. Cno. Millán).(KE)

FECHA	DOCUMENTOS	022167 ANTECEDENTES A REGISTRAR fs. 07
16.6.86	8602215/3	07/MAY/986:En la fecha se establece que el causante, fue restituído en PLUNA, en el marco de la Ley Nº 15.783.- Eval:F-1(Indica 1 al 5-aporta 2do.Ap.:BRUN; C.C.: C.H.A. 11.328; C.I.: 695.278-4; Patronímico: 1.273.874 y domicilio: Ruta 7 Km.45.500 - San Jacinto-Canelones) (AD)
23.6.86	8602605/ 11 y 13.	17/12/85Por resolución Nº 328/85 de la fecha del Directorio de P.L.U.N.A., eñ causante es restituído en la Gerencia de Material del Ente, hasta su redistribución definitiva, de acuerdo a lo estipulado en el Art. 40 inc. 2 de la Ley Nº 15.783.-Eval:A-2(AD)
5.81.86	8603219.5	-14.7.86.Figura en una nómina de funcionarios de PLUNA,de ideología izquierdista,la mayoría de los cuales fueron restituídos despues de Marzo de 1985.Ocup:(6)Oficial 1ro.Tecnico Aeronautico.EVAL:B-2.(CN)
26/9/86	8604005/2	Indica idem a Doc. 8602215/3 agregando: Simpatizante del Frente Amplio y Sindicalista.-EVAL.B-1.-(U)

Impreso en

FECHA	DOCUMENTOS	022170 ANTECEDENTES A REGISTRAR
28.9.984	8407333/3	Recluso No. 2420. Figura en una relación de reclusos liberados en el Período comprendido entre el 25.7.984 al 25.8.984. Libertad Anticipada: 17.8.984.-Eval.A-1.-(FE)
29.9.984.	8407959/4	4.9.984: En la fecha se establece que figura en una relación de reclusos liberados a consecuencia de la visita de Causa Criminales. Agrup.P.C. Unidad de Presentación: Reg.Cab.1, ACTIVIDADES COMPROBADAS: Viajó a la HRSS a realizar curso de guerrillas, consigue local para fabricar explosivos.- Eval.A-1.-(FE)
12.11.84	8408023/027,006	-En Consolidado de P.M.E. al 31.8.84, figura como: -26.7.80-Sent.2da.I:9 años P.Juez:J.1ra.I.1er.T. -17.8.84-Baja del EMR.1 por habersele decretado la L.A.por gracia -31.8.84-"L.V"controlada por el Reg.C."B.A"C.1,Alta en Cat."A". Eval:A-1(M).-
04.03.986	8500237/4	Figura en una nóm na de Liberados por la Justicia Militar en el período comprendido entre el 01 JUL. al 31 DIC./84.- Fecha de Liberado: 17.08.984.- Indica (10), Aporta Domicilio: Larrave de 3043.- EVAL.: A-1 (EG)

FECHA	DOCUMENTOS	022172 ANTECEDENTES A REGISTRAR Fs7
18.3.85.	8501662/2	-28.12.84:"JAQUE":Electo delegado por la Facultad de Ingeniería,en el Orden Egresados,para integrar el Consejo Directivo Central,de la Universidad dela República.(KE)
	"Pág.3	-14.1.85:"CORREO":Indica Idem.Anotación de "JAQUE" de fecha 28.12.84.(KE)

Impreso en

FICHA Nro. 22.174-7

- No se ubicó en el momento de la PREPARACION DOCUMENTAL.-

- Figura en el LISTADO de BAJAS del CE.PRO.DA.-

FECHA	DOCUMENTOS	02218.8 ANTECEDENTES A REGISTRAR
4.5.86	8501633/ 001	25.2.85"LA MAÑANA": Electo Suplente a la Convención Nacional del Partido Nacional por la Lista No. 3133, por el Departamento de Durazno, en las Elecciones Nacionales del 25.11.84.- (PR)

Fecha	Documentos	22206-7 ANTECEDENTES A REGISTRAR 43
[illegible].06.984		-Aporta CC [illegible] 31.587 Cargo: Profesor Adjunto de Hematologia, Doctor de Medicina.-(FM) Fecha de Nac. 5 Julio 1942
[illegible]/06/84	8403743	Por Nota Nº _____ de fecha _____ solicita eval al S.I.D. para _____ _____ del causante. NO SE APRUEBA SE APRUEBA por Memorandum (A) Nº 1056/84 no Parte 1/6/84 (fn)
[illegible].10.85	8505394/4	Aporta datos filiatorios.- Indica (6) al (8).- Aporta (6), Profesión: MEDICO RESIDENTE./ (7), Lugar de Trab.:SERVICIO DE ASIST.EXTERNA.- (8), Escalafón: AAAE-03.- Eval.A-1 (EG)
[illegible].5.86	8505350.8	-5.9.85.Candidato a la Asamblea del Claustro de Facultad,de la Facultad de Medicina,lista 133,lema:"A.D.URR-Asociacion de Docentes de Facultad",por el Orden Docente.EVAL:B-2.(ON)

Fecha	Documentos	22206-7 ANTECEDENTES A REGISTRAR
25.05.88	8801954/006	-26.04.88: En la fecha se llevó a cabo las eleeciones en el Sindicato Médico del Uruguay, para la renovación parcial de autoridades, siendo el causante integrante de la lista triunfadora "CARLOS MARIA FOSALBA", de tendencia PCU/PSU. Cabe señalar que el causante es integrante del PCU. Aporta:Lug. de Trab.: CASMU (9). EVAL.: A-1 (GM)
21.09.88	8803184/01	-16.8.88: Integra la lista Carlos Ma. Fosalba del Sindicato Médico del Uruguay, en calidad de candidato médico para integrar la Junta Directiva por el período 1988-90. Cabe señalar que dicha lista es de tendencia izquierdista Eval.A-1 (TI).-
19.5.89	8900913/2 al 4	17.3.89 - En la fecha se establece que en la Facultad de Medicina, existe un denominado "Proyecto Cáncer", financiado por el Gobierno Francés con prescindencia de las autoridades nacionales,al que se encuentra involucrado el causante. Eval:A-3 (OO)
14.02.90	9000487/	-29.12.89."LA HORA POPULAR".Integró el equipo médico que asistió al fallecido dirigente del PCU:Rodney Arismendi (F)
14.02.90	9000527/	-07.02.90.Junto a todo el equipo médico, renunció a recibir sus honcrarios, por la intervención quirúrgica de Rodney Arismendi.-EVAL:B-2.-(F)

FECHA	DOCUMENTOS	022206-7 ANTECEDENTES A REGISTRAR F.s.5
19.03.90	9000885/1	-Indica Idem.Dec.8900913.EVAL:B-2.(A).

Impreso en

FECHA	DOCUMENTOS	022210 ANTECEDENTES A REGISTRAR
11.[illegible].84 Pág.79	1696/76 y 82.-	18.08.76:Por Oficio Nº931/76 de la fecha del Juzgado Militar de Instrucción de 1er.Turno se solicita su captura por sabérsele integrante del proscripto Partido Comunista. 24.08.76:Por Requisitoria Nº12/76 de la fecha se requiere su captura por sabérsele vinculado al proscripto Partido Comunista y haber pasado a la clandestinidad.Requerido Nº1206.-Eval:A-1(Indica 10)(Aporta:nacido en Buenos Aires)(AD)
25.10.84	8404159	- Consultados los Padrones Electorales se logra establecer que el nombre del causante es: BODNER PALUFF Guillermo Raúl.- (K)
8.9.88	* * * *	Se contestó en Memo(A)Nº 1303/88 para Dpto.II/EME (i)

FECHA	DOCUMENTOS	022215-8 ANTECEDENTES A REGISTRAR Fs.3.
4.12.984.	410361/2 P/D	24.11.984: En la fecha arribó a nuestro país.-Eval. A-1,-(FE)

BOYADJIAN, Oded

FECHA	DOCUMENTOS	022222-4 ANTECEDENTES A REGISTRAR	27
15.10.84	8404159	-Consultados los Padrones Electorales se logra establecer que el nombre del causante es: BOYADJIAN, Oded. (K)	

Impreso en

FECHA	DOCUMENTOS	ANTECEDENTES A REGISTRAR fs.3
09.05.988.	8504063/69	= En las elecciones realizadas en la Facultad de Medicina el 5 de setiembre de 1985, según régimen de voto "cantado", el causante perteneciente a la "Generación 80", votó por la lista No.98, cuya tendencia corresponde a: TRIPLE ALIANZA (99 P.S. y P.D. C.).EVAL: B-2.(HH).-Indica (1) C.I. 1.618.058.-
09.05.988.	8504120/103	= Padrones elecciones Universitarias SEI/985.EVAL: A-1.Indica (2) 2do.nombre: Arturo. Indica (3) Profesión: Estudiante de Medicina.(HH).-

Impreso en

FECHA	DOCUMENTOS	022228 ANTECEDENTES A REGISTRAR
11/7/87	8702628/3	29/7/87-Se desempeña como Directora del Curso de Adultos de las Escuelas 12 y 134, sitas en Soriano 1658 (Cordón), tel. 49.36.34.- EVAL.A-3.-(U) Aporta 1) 2ª Apellido: CANZOBRE.-

Impreso en

22.230-7

BOER. Milka.-

UNIFICADA con

Nro. 22244-8

FICHA Nro. 22.231-5

- No se ubicó en el momento de la PREPARACION DOCUMENTAL.-

- Figura en el LISTADO de BAJAS del CE.PRO.DA.-

FECHA	DOCUMENTOS	022234 ANTECEDENTES A REGISTRAR Fs. 5
11.7.88	. . . .	Se contestó en Memo(A)Nº 937/88 para S.M.A. (UU)
15.7.88	* * *	Se contestó en Memo(A)Nº 1112/88 para Dpto.II/EME (UU)
22.3.90	9000606 001	- 15.2.90.- Concurre periodicamente a Radio Panamericana, (actualmente en control del MLN) al programa conducido por Julia Ameretti, "Algo de Locura", en donde responde preguntas sobre sexología.-Eval.: A-2 (AC)
12.90.	9002717/3.	01.06.90."SEMANARIO 20/21." Integra la Junta Consultiva de dicho semanario.-EVAL: A-2. (MS)

FECHA	DOCUMENTOS	022235 ANTECEDENTES A REGISTRAR Fs.7
23/7/86	8603011	17/2/85- LAS BASES - Electo Edil del F.A. por el Dpto. de Soriano, en las elecciones nacionales de Nov/84.- (U)
30.6.87	8701677-2	-Candidato 2do.Lugar a la Junta Electoral,por las listas 90 y 99.Lema "P.D.C.".Sub Lema "Socialismo-Democracia-Libertad".Figura además como 1er. uplente del 2do.Titular a la Junta Departamental por la lista 9990.En las Elecciones Nacionales de 1984. Por el Dpto. de Soriano.Eval.A-1.(IM) NOTA:Es de hacer notar que en la lista 90 figura como Héctor H.BORRO.(IM)

Impreso en

FECHA	DOCUMENTOS	022236-4 ANTECEDENTES A REGISTRAR Fs 6
30.3.89	8900475/2	20.2.89- En la fecha se establece que en la Cooperativa de Vivienda COVINE Nro. 5, sita en la intersección de Cno. Maldonado y Rubén Darío, se estarían realizando en forma periódica, por parte de integrantes del Consejo Directivo, entre ellos el causante, una tarea de adoctrinamiento de masas, dirigida actualmente a llevar a cabo una campaña en fafor de la NO ratificación de la ley Nro. 15848, no prestandole importancia a los problemas del Consejo.- Eval:A-2 (PS) (indica 1) 1)-Domicilio: Coop. de Vivienda COVINE Nro. 5 Cno. Maldonado y Rubén Darío.- Es de destacar que dicha ley, corresponde a la ley de caducidad, la cual amnistia a Militares y Policías para su actuación durante el período 1973/1984.-

Impreso en

022237

Fecha	Identificación	ANTECEDENTES A REGISTRAR
5.88	87052[illegible]/ 001	-14.12.87:"EL DIA": Se establece que el causante ha sido designado por el gobierno como embajador en Costa Rica.-(SM)

FECHA	DOCUMENTOS	022239 ANTECEDENTES A REGISTRAR Fs 5
8.12.984	8410361/2 P/D	24.11.984: En la fecha arribó a nuestro país.-Eval. A-1.-(FE)

FECHA	DOCUMENTOS	022244-8 ANTECEDENTES A REGISTRAR
7.6.83	0663/80 pag.6	16.6.80: Visita en el EMR 1 al recluso No.767 Tito PEREYRA. Aporta(1) Sobrina del recluso Tito PEREYRA. Eval.A-1(M) FORM.10721.

FECHA	DOCUMENTOS	022246-3 ANTECEDENTES A REGISTRAR Fs.3
02.05.88	D.8801387 P.002	-El causante se postula por la lista Nro.1 para integrar la Comisión de disciplina, por el gremio AEBU. Dicha lista responde a la línea ULTRA (MEL.N.T, I.D. I., y 26 de Marzo).- Eval.A-1 (V)
3/5/88	8801385/ 05 05	-20/04/88:En la fecha se establece que es firmante de un boletín de AEBU,titulado"ALERTA A TODOS LOS COMPAÑEROS,EL GREMIO PRIMERO:POR ESO HAY QUE CONSULTARLO",en el cual se denuncian una serie de irregularidades del Consejo Central de la Asociación,como ser la no conformación de un proyecto de estatutos, luego de varias sesiones realizadas.En el mismo se hace un llamado a los integrantes de este gremio a hacerse presente el 23/03/88 en AEBU,y "respaldar el planteo realizado oportunamente sobre un plebiscito para el 9/5/88 y apoyar los acuerdos ya logrados que deberan estamparse en un proyecto comun". Eval:B-2.(KE)

Impreso en

FECHA	DOCUMENTOS	22250 ANTECEDENTES A REGISTRAR Fs.3
17.08.87	3701682-6	-Candidato 1er.Lugar a la Junta Electoral,por la lista IDI.Lema P.D.C.".Sub Lema "Izquierda Democrática Independiente".Por el Dpto. de Paysandú.En las Elecciones Nacionales de 1984.Eval.A-1.(LM)

Impreso en

FECHA	DOCUMENTOS	022265 ANTECEDENTES A REGISTRAR	56
8.8.86.	8602397/0	03/12/73: Se tiene conocimiento que el causante habría estado detenido. Eval: C -4 . Aporta (5) lugar trabajo: Sucursal Cardona (6) cargo: Subjefe de contaduría. (RV).-	

BOGA BERTA, Walter Juan Fs. 4

FECHA	DOCUMENTOS	22271 ANTECEDENTES A REGISTRAR
25.10.84	8404159	-Consultados los Padrones Electorales se logra establecer que el nombre del causante es: BOGA BERTA, Walter Juan.- (K)
10.11.84	8406567	-Ver C.H.C.P. No 2209/80 PERMANENCIA DE MDEO.. Indica Lugar de Trabajo: D.G.S.S.. (L)

BOGADO MAYERO, Felix Abelardo

FECHA	DOCUMENTOS	022277 ANTECEDENTES A REGISTRAR
25.10.86	8404159	Consultados los documentos que dieron origen a la ficha se logra establecer que el nombre del causante es BOGADO MAYERO, Felix Abelardo.- (K)
15.12.987	8704629/1	11.11.987:El causante figura en una nómina de miembros del Comité Departamental del P.C.en Rio Negro, siendo integrante de la Agrupación Young.- Eval:C-2 (AR)

26

Impreso en

FECHA	DOCUMENTOS	022284 ANTECEDENTES A REGISTRAR
10/9/85	8409679	Ver C.F.C.P. Nº 214/81 Sec.14a. Montevideo.-(U)

Impreso en

Fs.4

FECHA	DOCUMENTOS	022288 ANTECEDENTES A REGISTRAR
29/4/85	8408890	Ver C.H.C.P. Nº 1175/81 INGRESO de CEFELONES.-(U)

FECHA	DOCUMENTOS	022292-7 ANTECEDENTES A REGISTRAR	Fs.3
20.10.86	8604130/03	05.09.86: Figura en una nómina de funcionarios y profesores del Hospital de Clínicas que profesan ideología izquierdista, destacándose que la causante pertenece al Frente Amplio. Eval.B-3 (TL).-	

Impreso en

FECHA	DOCUMENTOS	022297 ANTECEDENTES A REGISTRAR	53
20.6.84	4680/72 Pág.403	15.12.72:En la fecha el Regimiento de Caballería N°9 solicita su captura.-Eval:A-1(AD)	
29.6.84	4653/73 Pág.002 y 004...	04.01.73:Por Requisitoria N°01/73 de la fecha se requiere su captura por sabérsele vinculado al M.L.N. y haber pasado a la clandestinidad.Requerido N°611.-Eval:A-1(Indica 2 - Rporta:hijo de Juan Carlos y de Elida)(AD)	
20.12.84	8408126 pág.05	25. 9.84.-Por Circular N°014/84 se deja Sin Efecto su requisitoria por no haber intervenido en su causa la Justicia Militar.-EVAL.A-1(LM).	

FECHA	DOCUMENTOS	022300-8 ANTECEDENTES A REGISTRAR Fs.5
28.7.87	8701683.4	-Candidato como 3er. Suplente del Titular a la Intendencia Municipal,por las listas 190,4188,99808 y 20001,lema:"P.D.C",sublema:"SOCIALISMO-DEMOCRACIA-LIBERTAD",por el Dpto. de Florida,en las Elecciones Nacionales de Nov.84.Aporta (1) Sèg.ap.:SIGA,(2)Mod.1er. Nombre:Mario.EVAL:A-1.(ON)
5/5/88	8801138/8	6/2/88-Acompañó junto con la Edil Alba HUNTER, a Liber SEREGNI, en todas las actividades desarrolladas, con motivo de su visita a la C.Florida, para presidir la sesión de la Mesa Política.- EVAL.B-2.-(U)

FECHA	DOCUMENTOS	022301 ANTECEDENTES A REGISTRAR Fs 5
25/7/85	D.1738/75	La causante es mencionada en Acta de Declaraciones de Jose Luis ALVAREZ DEL MONTE, de fecha 20 de Junio de 1972 por su vinculacion con el M.L.N. Eval:A-1. (MV)
5.3.86	8600501A 002/003	-14/2/86: En la fecha se establece que figura en una lista de pasajeros del vuelo de Cubana de Aviacion que regresaron el dia 5/2/86. Cabe agregar que este vuelo partio para Cuba el dia 25/1/86 con una delegacion que viajo para participar en el "Congreso de Pedagogia 86", no figurando el causante en la lista de salida de pasajeros. Eval:B-2.(KE)
28/12/89.	890430/1	31/NOV/89. Se encontraba presente en el estrado del Acto Central del F.A. en la ciudad de Melo, realizado en el "Teatro España" donde hizo uso de la palabra Liber SEREGNI. Eval: A-1. (MS)
18.06.90	9001686/8	24.04.90 :Concurre a las reuniones realizadas por el M.L.N.(T) en el Bar de la FFOSE (Federación de Funcionarios de OSE) ubicado en la calle Treinta y Tres y del Pilar (Ciudad de Melo). EVAL:A-2.(AG).

FECHA	DOCUMENTOS	022.304-0 ANTECEDENTES A REGISTRAR	Fs.3
13/MAY/987	8406258/29	27/07-984: En la fecha se establece que integra el Comité Depart mental de Destituídos, en el Dpto.de San José.- EVAL.: A-1 (SI)	
13/MAY/987	8700416/11	1972: Religiosa de la Congregación de las "Dominicas" de la C.de San José. Renuncio a su estado religioso al retirarse de ésta ciudad dicha Congregación.- Reside en calle Sarandí 434, ex casa de las "Dominicas". Junto con Teresita VARELA adquirió la casa ubicada en Horacio Santos 1194, con el fin de ocuparla en caso de serle solicitada la casa donde vivían. Firmante de una manifiesto de adhesión al F.A. de los profesores y Funcionarios de la Ense.anza Media y Normalista de San José.- 20/MAR/975: Figura en una lista de socios del Cine Club que funcionaba en la Calle 25 de Mayo 633 (Asociación de Bancarios de San José) aportando mensualmente la suma de N$ 1.00, siendo todos los integrantes simpatizantes y/o integrantes afiliados al P.C. y U.J.C.	

Impreso en

...///

FECHA	DOCUMENTOS	022.304-0 ANTECEDENTES A REGISTRAR Fs. 4.-
///...		MAR/975: En su domicilio fue practidado un allanamiento por su presunta vinculación con integrantes de la U.J.C., con resultados negativos.- 29/ENE/987: En la fecha aparece junto a Alberto REYES y Nelly DELFINO como firmante de un comunicado del grupo de Derechos Humanos de San José, publicado en el periódico local "LOS PRINCIPIOS", referente a la "Ley de Impunidad".- EVAL.: B-2.- Indica (1) al (4), Aporta (1), Fecha de Nacimiento: 10/DIC/930.- (2), Credencial Cívica: A.V.A. Nro. 98.93.- (3), Profesión: Profesora de Corre de la U.T.U..- (4), Domicilio: Horacio Santos 1194 (San José).- (EG)

Impreso en

F3

FECHA	DOCUMENTOS	022305- ANTECEDENTES A REGISTRAR
7.9.84.	[illegible]/ 83 Pág.140	Integra en calidad de Suplente el Organo Deliberante Departamental del Partido Colorado por el Departamento de Montevideo - Brasil - (Ad) (KE)

Impreso en [illegible]

FECHA	DOCUMENTOS	022.306-5 ANTECEDENTES A REGISTRAR Fs.3
02.06.986	8505926/3	02.10.985:En la fecha se realizaron las elecciones en la Asociación de Escribanos del Uruguay,figurando eln causante como integrante de la Comisión Directiva de la Lista 4, lema "dignidad Gremial",para el período 1985-87. Dicha lista es de tendencia izquierdista, siendo integrada por profesionales frenteamplistas no comunistas.- Eval:A-1 (AR) Indica:(1) Aporta:2do.Apell FREIRE.-
21.01.88	8704390-1	-"EL PAIS"16.10.87:Se establece que volvió a triunfar la lista 4 "Dignidad Gremial", de la Asec. de Escribanos del uruguay,por 4ta.vez consecutiva.De acuerdo con los resultados obtenidos la nueva Comisión Directiva estará integrada por el actual Presidente José BERLINGERI,junto a Alcides DOS SANTOS.y el causante por la lista 4,Mario LOPEZ,Jose URRABURU y Laraine MORAES por la lista 2, y José HIGHETTI,Esteban XALAMBRI y Jorge PIÑEIRO,por la lista 33.(LM)

Impreso en

FECHA	DOCUMENTOS	022308 ANTECEDENTES A REGISTRAR
31.7.85	8503947/184	-Indica Idem anotaciones anteriores, Aporta:20/2/976:En la fecha es destituida por resolucion del Consejp Nacional de Educacion Secundaria Basica y Superior. . Indica (5) nombres de padres. Barmile y Lira.EVAL:A-2 (ON)
29.10.85	8505830/03	SET/985: Figura en una nómina de ciudadanos uruguayos que se reportaron ante la Embajada de Uruguay en México, luego de los movimientos sísmicos ocurridos en ese país.Eval.A-1.-Aporta (6) Tel.4117 (Canelones).-(FE)
18.1.88	8702961/Pág.56	-19.08.87: Funcionaria pública. F.Ing.: MAR/974, F.Cese: ABR/975. En calidad de contratada dejada cesante por haber sido detenida y procesada por la Justicia Militar. Cabe agregar que la solicitud de reingreso a la actividad pública de la causante fue firmada por una persona cuya cédula de identidad corresponde al No.1.334.991-8, no pudéndose establecer a quien pertenece. Aporta(7)Dom.: Dr.Soca 689, (7)Lug.Trab.: Liceo de Las Piedras. Eval.A-1 (TL).-

022312 fs.4

FECHA	DOCUMENTOS	ANTECEDENTES A REGISTRAR
11-01-85	3410460/7	01-10-84:Se establece que en la fecha cesa su "LL.VV".- Eval.A-1 (EG)
28.08.89	8902585 Pág.677	-Visita a su padre,recluso No.1832 en el E.R.R I,quien fue procesado por pertenecer al E.M.Aporta:(1) Tel.4444 de Canelones.(2) Lugar de Est.Inst. Las Piedras.Eval.A-1. (A).

022312

FECHA	DOCUMENTOS	ANTECEDENTES A REGISTRAR fs.4
11-01-85	3410460/7	01-10-84:Se establece que en la fecha cesa su "LL.VV".- Eval.A-1 (EG)
28.08.89	8902585 Pág.677	-Visita a su padre,recluso No.1832 en el EMR I,quien fue procesado por pertenecer al M.M.Aporta:(1) Tel.4444 de Canelones.(2) Lugar de Est.Inst. Las Piedras.Eval.A-1. (A).

FECHA	DOCUMENTOS	22315-6 ANTECEDENTES A REGISTRAR
		BOGGIO DURAN Edgar - Archivada en Fichero de 4a. Dirección Gral. P.C. y Personal Subalterno.-

BOGGIO CATALOGNE, Jorge Eduardo

FECHA	DOCUMENTOS	022318-0 ANTECEDENTES A REGISTRAR
25.10.84	8404159	-Consultados los Padrones Electorales se logra establecer que el nombre del causante es: BOGGIO CATALOGNE, Jorge Eduardo.- (K)

Impreso en

BAGGIO, Juan P.-

FECHA	DOCUMENTOS	22323 ANTECEDENTES A REGISTRAR 53
17.7.84	8404159	-Consultados los Padrones Electorales se logra establecer que el nombre correcto del causante es: BAGGIO, Juan P.- (K)

FECHA	DOCUMENTOS	022325 ANTECEDENTES A REGISTRAR
25.10.84	8404159	-Consultados los Padrones Electorales se logra establecer que el nombre de la causante es: BOGGIO SUMES, Nohemma Olira.- (K)

DER BOGHOSSIAN BOYADJIAN, Zahreas

FECHA	DOCUMENTOS	022329 ANTECEDENTES A REGISTRAR	23
25.10.84	8404159	-Consultados los documentos que dieron origen a la ficha se logra establecer que el nombre del causante es: DER BOGHOSSIAN BOYADJIAN, Zahreas.- (K)	

Impreso en

Fs.4

ECHA	DOCUMENTOS	022331 ANTECEDENTES A REGISTRAR
20/9/85	8409721	Ver C.H.C.P. Nº 73/81 Sec.1ª. Montevideo.-(U)
13/10/86	8604175/1	18/9/86- Esposa de Diego ACHARD y hermana de Brenda militante de la ROE y luego del PVP.-EVAL.C-6.-(U)

Fecha	Documentos	022332 ANTECEDENTES A REGISTRAR
8.6.84 Pág. 190,2	4680/72 3 y 242.	21.08.72:En la fecha el Bn.Ing.N°1 solicita su captura. 12.09.72:Por Requisitoria N°80/72 de la fecha se solicita su captura por sabérsele vinculada al M.L.N. y haber pasado a la clandestinidad.Requerida N°497.Eval:A-1(AD) 500157
10.9.84	1696/76 Pág. 62	07.07.76:Por Requisitoria N°08/76 de la fecha se requiere su captura por no comparecer al llamado de la Justicia Militar.Requerida N° 1175.-Eval:A-1(AD)
21.3.85	8501763/ 001	-11.3.85-Por Of.No.41/85 del J.N.I.S.T.T. y de de acuerdo a lo establecido por la Ley de Pacificación Nacional del 9.3.85,se ha dejado sin efecto la solicitud de captura del causante.Eval:A-1(N).- 500157
6.11.85	8504920	-Jul/83."Dialogo" No/13.Integra el consejo de Redaccion de dicha revista ,editada en Francia.
	150189	-30.8.85.En la fecha integra el cuerpo de redaccion del periodico "Cotidiano Mujer".Es de destacar que el responsable de dicha publicacion es el Grupo de Estudio de la Condicion de la Mujer (GRECMU). EVAL:A-1.(ON) 501207

[illegible]	Documentos	022332 ANTECEDENTES A REGISTRAR Fs.8
		150189
[illegible]3.87	8605082.1	-NOV/87."COTIDIANO MUJER".Nº13.Pag.8.Integrante de dicho semanario en calidad de encargada de Diagramacion y Redactora.(ON)
[illegible].01.88	8704600-4	09.11.87: Aporta (12) Domicilio: Dionisio Coronel 516 Apto. 4.Eval.B-2.(LM)
[illegible]/10/988	- - - -	Se hizo fotocopias para Dpto.III.-

BOGLIACCINI de LODRON, Gustavo Alfredo

FECHA	DOCUMENTOS	022334 ANTECEDENTES A REGISTRAR Fs. 3-
25-04-85	8502412/01	Semanario "LA DEMOCRACIA" de fech, 23-11-84 informa que el causante integra la lista gremial de Asociación de Docentes de Medicina.Dicha lista fue electa por Sala de Docentes,siendo de destacar que el titular la integra en calidad de 6to.Sup.-(EG)
20.8.85	8503020.1	-"La Democracia" 24.5.85.Pág.16 y 17.Integra la lista "Consertacion Social" para las elecciones del 30 de Mayo de 1985 del Sindicato Medico del Uruguay, candidato para los primeros 8 cargos de la Junta del CASMU. Hizo declaraciones para dicho semanario expresando "que la principal medida a tomar es mejorar las condiciones de trabajo medico y asegurar fuentes de trabajo para medicos jovenes desocupados' (ON)
01.11.85	8505784/1	"EL DIA" 18.10.85:Al proclamarse las Autoridades Universitarias, por la Corte Electoral, se establece que integra la Asamblea del laustro de Facultad, orden Docente por Medicina.(ME)

FECHA	DOCUMENTOS	022334 ANTECEDENTES A REGISTRAR
22.5.86	8505350. 010.	-5.9.85.Candidato por el Sistema Preferencial de Suplentes a la Asamblea del Claustro, de la Facultad de Medicina,lista 136,lema:"A.D.U.R/Asociacion de Docentes de Medicina",por el Orden Docente. EVAL:B-2.(ON)
9.6.87	870 1525/1	"LA MAÑANA" 01.06.87-pág.9: 30.04.87:En la fecha se realizaron en el Sindicato Médico del Uruguay las Elecciones Anuales para la renovación parcial de sus autoridades resultando el titular elec to para integrar el Comité Ejecutivo del S.M.U. por el lema "Dr. Constancia E. Castells".(MB)
21/11/89	8902156/ 71	-Candidato por la Lista 226 (Izquierdistas/P.Nacional), Orden Docente, para integrar la Asamblea del Claustro de la Fac.de Medicina, en las Elecciones Universitarias del 15/6/89.EVAL:A-1.(RJ)

Impreso en

FECHA	DOCUMENTOS	22.344-6 ANTECEDENTES A REGISTRAR
24.02.986	8500237/2	Figura en una Nómina de Liberados por la Justicia Militar desde el 01 JUL. al 31 DIC./84.- Fecha de liberado: 11.07.984.- Indica (13), Aporta Domicilio: Galvani 4665 (Mdeo.).- EVAL.: A-1 (EG)

Impreso en

JUNTA DE COMANDANTES EN JEFE

S. I. D.

22-344-6 (a) "Fermin"

F8

Dep. I Secc. I

Sub Secc. A/N

Ficha No. ..... Confec. ....

E

BOGLIOLO BRUM — José Antonio

Apellidos — Nombres

DOCUMENTOS: C/C. ..... C/I. 1.215.761 Mdeo.

Serie — No. — No. — Dpto.

OTROS DOC. .....

Pasaporte — Lib. Enrol. — etc.

NACIMIENTO: 19.10.50 — Montevideo

Fecha — Lugar

DOMICILIO: Galvani 4655 — Montevideo

Calle — No. — Teléf. — Ciudad o Localidad

PROFESIÓN U OCUPACIÓN: Electricista

LUGAR: Varios CARGO: .....

IDEOLOGÍA POLÍTICA: ..... CLASIFICACIÓN: M.L.N.

DATOS COMPLEMENTARIOS Soltero — 8004 8 f.

Est. Civil — Cónyuge — Hijos

Padres: Antonio y Haydee — Hermano: Pedro

Otros familiares

RE 2975/85

F5 065

Y363

(EG)

FECHA	DOCUMENTOS	2349 ANTECEDENTES A REGISTRAR Fs.10
11.3.91	9003343/1	-"LA HORA POPULAR"11.6.90:La Agrupación Mendizabal, Seccional 10 Norte,del P.C.U. participa el fallecimiento del causante,ocurrido el día 10 del corriente,de la cual éste era integrante.(LM)

Impreso en

22-349-5 FALLECIDO 10/06/90

JUNTA DE COMANDANTES EN JEFE

S. I. D.

Dep. I Sec. I

Sub Secc. A/N

Ficha No. ..... Confec. ....

F.11

BOGO FERNANDEZ — Luis Alberto

Apellidos — Nombres

Fs 254 y 612 (ON)

DOCUMENTOS: C/C. ..... C/I. 501310 Mdeo.

Serie — No. — No. — Dpto.

OTROS DOC. .....

Pasaporte — Lib. Enrol. — etc.

NACIMIENTO: .....

Fecha — Lugar

DOMICILIO: Pesaru 3081 Mdeo.

Calle — No. — Teléf. — Ciudad o Localidad

PROFESIÓN U OCUPACIÓN: Herrero.

LUGAR: Emilio Raña 2535 CARGO: .....

IDEOLOGÍA POLÍTICA: ..... CLASIFICACIÓN: PC

DATOS COMPLEMENTARIOS Casado — Alicia, Javier, Rossana.

Est. Civil — Cónyuge — Hijos

Hno: Nieves.

Otros familiares

2975/85

ANTECEDENTES

BOGO, Nieves Isabel

FECHA	DOCUMENTOS	022350 ANTECEDENTES A REGISTRAR 53
10.84	16.712/32	-El Presente documento además de la anotaciones incrementa el segundo nombre:Isabel.- (K)

Impreso en

ROQUE TORALINA, Washington

FECHA	DOCUMENTOS	022358 ANTECEDENTES A REGISTRAR	F23
2.5.84	8402717/03	Figura en una lista de personas de nacionalidad española publicada por la revista "Cambio 16", mencionadas como detenidos en el Uruguay, estableciéndose - respecto al causante que se encuentra en prisión desde hace 11 años. Eval .A-1 (SI)	

153

FECHA	DOCUMENTOS	022361 ANTECEDENTES A REGISTRAR
9.10.84.	5406981/1	"TIEMPO DE CAMBIO" 21.o.04: Integra el cuerpo de Interpretación gráfica (Coordinaci n) del mencionado semanario*-(PE)

Fecha	Documentos	022364 ANTECEDENTES A REGISTRAR
21.5.84.	33090/83 Pág.82	-Indica Idem.Doc. 23691/83.Eval:a-1.(KE)

FECHA	DOCUMENTOS	022366-9 ANTECEDENTES A REGISTRAR Fs.7
5/6/985	1812/78 Pág.008	- Año 1977 - Se establece que en la fecha dictó un curso de formación (GAU), con la colaboración de MIGUEL GUZMAN MARTINEZ y WALTER CHAPE PAIS.- En el mismo se vieron entre otros, los siguientes temas : historia del movimiento obrero, teoría política y económica y línea política. EVAL.:A-1 (MS)
25.02.986	6500237/02	Figura en una nómina de Liberados por la Justicia Militar en el período comprendido entre el 01 JUL. al 31 DIC./84.- Fecha de Liberado: 22.07.984.- EVAL.: A-1 (EG)
27.5.86	8601188/6	MAR/86:Figura como candidato a 28° titular al Consejo Directivo Nacional, por el Cté.de Base "ISABELA",por la lista N°3, lema "Clasismo, Unidad y Participación" para las elecciones sindicales de la fecha de la U.N.T.M.R.A..-Eval:A-1(AD)
28.2.91	9004569/1	5.11.90-Integrante de la Junta Nacional de la I.D.I. Aporta:(10)clasificación:I.D.I. EVAL:C-3 (AF).

D.1130.

500884.

JUNTA DE COMANDANTES EN JEFE 22-366-9 CORDOBA

S. I. D.

Dep. I

Sub Secc. A/N

Ficha No. ..... Confec. .....

F8 E

BOIANI COSTAS ..... Oscar Mario .....
Apellidos Nombres

DOCUMENTOS: C/C. ..... C/I. 1502343 Mdeo. .....
Serie No. No. Dpto.

OTROS DOC. .....
Pasaporte Lib. Enrol. etc.

NACIMIENTO: 26/12/57. Mdeo. .....
Fecha Lugar

DOMICILIO: Berlin Nº.3526 Mdeo. .....
Calle No. Teléf. Ciudad o Localidad

PROFESIÓN U OCUPACIÓN: Empleado .....

LUGAR: Codeja-Formen ..... CARGO: .....

IDEOLOGÍA POLÍTICA: ..... CLASIFICACIÓN: PC Scoutia .....

DATOS COMPLEMENTARIOS Casado ..... Grisel Miguel Alcolea. .....
Est. Civil S/R Cónyuge Hijos

.....
Otros familiares

FS 240
Y 592
(ON)

RE 2975/85

BOICHUK de SOPIA, Adela

FECHA	DOCUMENTOS	2274 ANTECEDENTES A REGISTRAR fs.4
17.7.84	8404159	- Consultados los documentos que dieron origen a la ficha se logra establecer que el nombre correcto de la causante es: BOICHUK de SOPIA, Adela.- (K)

Impreso en [illegible]

022373

FECHA	DOCUMENTOS	ANTECEDENTES A REGISTRAR
4-01-85	8410460.- Pag. 08	01-10-84:Se establece que en la fecha cesó la "LL.VV" del causante,la que era Cat."C",siendo su Unidad de Control el Bn.I.6.-Eval.A-1 (EG)
16.7.86	8602714-005	30 /MAY/86:Concurre a la charla "Abierta" con el pueblo en la ciudad de San José en el local BESONART ubicado en la calle Artigas frente a la plaza de los Treinta y Tres. cuya alocución estuvo a cargo de José G. Araujo.Eval:A-2 (SM)
18.08.86	8601317/07	-07.03.86: Participó de una manifestación de empleados judiciales llevada a cabo en la Plaza de los "Treinta y Tres de C.San Josée Eval.A-1(T).-
/12/86	8604697/2	11/10/86-Estuvo presente en el acto organizado por el PCU en conmemoración del 66º Aniversario de su creación, en los salones de la Sociedad Italiana de San José.-EVAL.A-1.-(U)

FECHA	DOCUMENTOS	022375 ANTECEDENTES A REGISTRAR Fs.7
30.6.84	4635/73 P.129	01.06.73:Por Requisitoria N°32/73 de la fecha se requiere su captutapor,estando bajo el régimen de "LL. VV",no haberse presentado en los plazos y lugar que estipula la misma.Requerido N°664.-Eval:A-1(AD)
10.7.85	3503477/2	12/6/85:Se establece que en la fecha el causante arribó a nuestro País,procedente desde Buenos Aires,- Eval:A-2(Indica 8-aporta:domiciliado en Bolivia N°2551 en 1985)(AD)

FECHA	DOCUMENTOS	022.385-9 ANTECEDENTES A REGISTRAR Fs.5
11/...	.	Persona de consulta de líderes políticos y religiosos Muy relacionado en el plano nacional (sectores político,social y religioso) y en lo internacional (especialmente en Argentina, España e Italia).- EVAL:F-6 (AR)

FECHA	DOCUMENTOS	022.385-9 ANTECEDENTES A REGISTRAR Fs.5
11/...	.	Persona de consulta de líderes políticos y religiosos Muy relacionado en el plano nacional (sectores político,social y religioso) y en lo internacional (especialmente en Argentina, España e Italia).- EVAL:F-6 (AR)

FECHA	DOCUMENTOS	022387 ANTECEDENTES A REGISTRAR
18/3/85	8501476 Pág.001	-13/2/85: "LA MALANA", Electo Convencional por el lema PDC (Frente Amplio) por el Dpto. de Maldonado, de acuerdo a las Elecciones Nacionales realizadas el 25/NOV/84.- (RJ)
12.6.85	8501849/2	-Candidato a 17mo. titular a la Cámara de Senadores, en la lista 808, lema P.D.C., sub-lema "Frente del Pueblo", en las elecciones nac. de nov.1984.-(EM)
5.6.87	8701665/4 5,	Indica IDEM Doc. anterior, aportando: Candidato como 1er. suplente a la Camara de Representantes. Candidato en el 8vo. lugar a la Junta Electoral. Candidato en el 1er. lugar a la Junta Departamental por la lista 1808 lema P.D.C. sub-lema "FRENTE DEL PUEBLO" en las elecciones Nacionales de NOV/984. Eval.A-1.-(FL)

FECHA	DOCUMENTOS	022390 ANTECEDENTES A REGISTRAR 15.5
31.10.84	D.0332/79 pág.001	Indica idem anotaciones de la DNII aportando: 21.5.74: Realiza trámite de pasaporte con intenciones de viajar a Brasil.- Ev 1.B-2 (EM)
16.6.89	8901719.6	-8.6.89.Figura como 1er. suplente del 4to. titular al directorio de la Caja de Jubilaciones y Pensiones de rofesionales Universitarios,por la lista Nº6, lema:"UNIVERSITARIOS DEL URUGUAY",de tendencia izquierdista.(CN)

1

FECHA	DOCUMENTOS	ANTECEDENTES A REGISTRAR
		022392 Fs.3
23.7.85	8501567/65	4.3.85.- Figura en una relación de personas que registró armas en el R.N.A. en el período comprendido entre el 1º Set/84 y el 28 Feb/85.- Le corresponde a dicha arma la guía nº 00393.-Eval.A-2 (EM)

Impreso en

F.5

E

JUNTA DE COMANDANTES EN JEFE

S. I. D.

Dep. i Secc.

Sub Secc. A/N

Ficha No. ..... Confec. ....

22-397-4

BOJZUCKZ OCAMPO — Waldemar (a) "El Polaco"

Apellidos — Nombres

DOCUMENTOS: C/C. ..... C/I. 1.362.417

Serie — No. — No. — Dpto.

OTROS DOC. .....

Pasaporte — Lib. Enrol. — etc.

NACIMIENTO: 19/4/954 — Montevideo

Fecha — Lugar

DOMICILIO: Avda.Elías Regules S/N (Canelones)

Calle — No. — Teléf. — Ciudad o Localidad

PROFESIÓN U OCUPACIÓN: Empleado

LUGAR: Aserradero Km.18 CARGO: .....

IDEOLOGÍA POLÍTICA: ..... CLASIFICACIÓN: .....

DATOS COMPLEMENTARIOS Soltero

Est. Civil — Cónyuge — Hijos

Hijo de: Gregorio y Elizenda — Hermano: Sofía Elena

Otros familiares

302739-8 — 302740-6 — 302741-4

R.E 2975/85

FS 172/493 (RJ)

FECHA	DOCUMENTOS	22402-2 ANTECEDENTES A REGISTRAR FS.3
04.7.86	8503560/ 12	-Idem. a Doc. Nº.1987/72.-EVAL:C-3.(SJ).-

Impreso en

FECHA	DOCUMENTOS	022403 ANTECEDENTES A REGISTRAR
15/8/85	8502632	Ver C.F.C.P. Nº 402/82 PERMANENCIA de CANCIONES.- (T)

FECHA	DOCUMENTOS	022413 ANTECEDENTES A REGISTRAR Fs.10
16.7.85	8503755/1	8.7.85.-En la fecha se establece según publicaciones de "La Democracia","Asamblea" y "La Hora", que el causante integra el Secretariado Ejecutivo de ASCEEP-FEUU de la Lista "19 de Julio" del Frente Unitario Estudiantil que responde a la U.J.C..Eval.A-2.(LM)
26.11.85	8410441/20	- INDICA (6) REG.FOT. 307.931(1980).+(7) Fotografía (8) Secc.Pol. 10a..-EVAL.A-1.(TJ)
14.02.86	8505005/02	-25/07/85: En la fecha partió en el Ferry Boat "Silvia Ana" desde Colonia hacia el puerto de Bs.As., junto a una delegación de aproximadamente 90 representantes uruguayos con motivo de concurrir al XII Festival Mundial de la Juventud y los Estudiantes realizado entre el 27/JUL y 03/AGO en Moscú. Aporta(9)Pte.041884. Eval.A-1 (TL).-
10.07.86	8602740-7	12.06.85.- En la fecha se establece que figura en una relación de pasajeros que viajaron al XII Festival Mundial de la Juventud realizado entre el 25/JUL. y el 03/AGO./85 en Moscú.Eval.A-2.(LM)

FECHA	DOCUMENTOS	022414-9 ANTECEDENTES A REGISTRAR Fs.11
04/5/87	8700311 042	-16/1/87. En la fecha se establece que parte con destino a Nicaragua para colaborar con el Gobierno sandinista en la recolección de café. Eval.: A-2. (AC)
19.5.87	. . . . .	Se contestó enMemo(A)Nº 272/87 Ca.C/Inf. de E. (UU)
21/5/87	8700063/ 02	-16/1/87:Partió junto a otros 15 integrantes de la Brigada "Jesé Artigas" con destino a Nicaragua para participar en la recolección del café. Cabe señalar que por tal motivo jóvenes de diferentes organizacienes sociales y de diversos secteres políticos trabajaren intensamente durante varios meses para recaudar fondos para el financiamiento del viaje.EVAL:B-2.-(RJ)
21/5/87	8700581/ 01 a 03	-13/2/87: El semanario "EL POPULAR", en el suplemento "VAMOS" le realizaron una entrevista luego de su arribo a muestre país desde Nicaragua donde participó en la recolección del café en la Unidad de Producción Estatal (UPE) Santa Celia. Manifestó que "para los jóvenes uruguayos la Brigada es una escuela de internacionalismo que nos enseña a defender las conquistas de nuestros pueblos más allá de las fronteras, haciéndonos sentir revolucfones como la nicaraguense como propias".Cabe señalar que el día que arribaren a muestre país, luego de saludar a sus familiares y amigos en

...///

FECHA	DOCUMENTOS	22413 ANTECEDENTES A REGISTRAR
///...		el Aeropuerto, procedieron a firmar el "REFERENDUM". (RJ)
21.05.87	8700482/1	Indica idem al doc. 581/87.Eval.B-2.(ME)
26/11/87	8704346/017	-Indica idem anotaciones ya registradas en la ficha. EVAL:B-2.Aporta:(10)Clasif.:Integrante de la Brigada "JOSE ARTIGAS".(RJ)
05.05.988.	8504063/67	= En las elecciones realizadas en la Facultad de Medicina el 5 de setiembre de 1985, según régimen de voto "cantado", el causante perteneciente a la "Generación 80", votó por la lista Ne.14, cuya tendencia corresponde a: U.J.C. EVAL: B-2.(HH).-
17/7/90	8902156/77/78	-Candidato por la Lista 441 y 442 (Frente Amplio), Orden Egresados, para integrar la Asamblea del Claustro y el Consejo de la Fac.de Medicina, en las Elecciones Universitarias del 15/6/89.EVAL:A-1.Aporta: (11)Prof.: Médico.(RJ)

Impreso en [illegible]

JUNTA DE COMANDANTES EN JEFE
S. I. D.

2213
22-413-9

Fs/3 Dep. I

Sub Secc. A/N

Ficha No. ..... Confec. .....

E

BOLENI GERONA Eduardo Daniel
Apellidos Nombres

DOCUMENTOS: C/C. AXB 14127 C/I. 1176089 Mdeo.
Serie No. No. Dpto.

OTROS DOC.
Pasaporte Lib. Enrol. etc.

NACIMIENTO: 31/05/50. Mdeo.
Fecha Lugar

DOMICILIO: Cnel. Mora. 418 Mdec.
Calle No. Teléf. Ciudad o Localidad

PROFESIÓN U OCUPACIÓN: Empleado. -Médico (11)

LUGAR: P.Judicial. CARGO:

IDEOLOGÍA POLÍTICA: CLASIFICACIÓN: UJC
Integrante de la Brig. "JOSE ARTIGAS"(10

DATOS COMPLEMENTARIOS Concubino. Ines Borras Alfaro.
Est. Civil Cónyuge Hijos

Hijo de:Estela. Hnc:Alba ,Anibal,Mariela,Silvia.
Otros familiares

2975/85

Fs 272
9
640
POSEE FOTO
(ON)

FECHA	DOCUMENTOS	22417-0 ANTECEDENTES A REGISTRAR Fs.3
23.7.86	8600036-1	EL DIA-LA SEMANA 28/DIC/85 Pág.7.- Se informa que el causante y Horacio García Mendez desempeñaron los cargos de Venerable Gran Maestro y Vice Gran Maestro de la Logia Masónica del Uruguay en el período 1983-1985.- (EM)
30.11.90	9002983/1	- "BRECHA"-23/FEB/90- Noviembre 1967-Ante el fallecimiento de Juan Carlos ELIZEIRE, es designado GRAN MAESTRE por la Gran Logia Masonia del Uruguay. Presidente de la firma (GEMCOSA) General Machinery Company S.A.importadora de maquinarias para obras viales,agricolas,representante de CATERPILLAR TRACTOR CO.de EE.UU. Sostiene profundas diferencias con la "Logia Librepensadores"de la Ciudad de Melo,motivando una nueva logia denominada "Independencia".(A).-

Impreso en

22.420-4

BOLAÑA BASILICE, Julio Cesar.—

UNIFICADA con

Nro. 217.278-1

FECHA	DOCUMENTOS	022421-2 ANTECEDENTES A REGISTRAR
23.6.84.	1796/79 15	FECHA DE INGRESO EN ANCAP:1.11.964, BAJA:12.12.78; CAUSA: Por omisión de acuerdo con el art.18º del Estatuto del Funcionario de ANCAP y al Art.21º de la Reglamentación de Asistencia.-Eval.A-1.-(FE)Indica (1) C.I. 853.142, (2) Fec.Nac. 13.7.936, (3) Prof.Carpintero Of.1ra. (4) Lugar: ANCAP.-
11/9/985	2250/75 Pág. 224	-DIC./974 - Figura en una nómina de sumarios iniciados a funcionarios de ANCAP, que no se presentaron a trabajar ante el emplazamiento efectuado por Resolución (D) 1988/7/73.- Por lo mencionado anteriormente se le sancionó con 15 días de suspensión.- EVAL.:A-1 (MS)
12.02.986	3505995/17	Aporta datos filiatorios.- Indica (5) al (7).- Aporta (5), Estado Civil: Casado.- (6), Cónyuge: Nubia Celeste PRIETO./ (7), Hijo de: Pedro y Nieves.- EVAL.: A-2 (EG)

Fs. 11

FECHA	DOCUMENTOS	22421 ANTECEDENTES A REGISTRAR
18.5.87	8501460 Pág.336	-En nota de fecha junio de 1978, dirigida al Director de Relaciones Públicas de ANCAP, con motivo de su pase a disponobilidad el causante manifiesta: no haber firmado afiliación al P. Comunista, afirmando si haber sido socio del sindicato de ANCAP.- EVAL:A-1 (c)

Impreso en

FECHA	DOCUMENTOS	22.422-0 ANTECEDENTES A REGISTRAR	F. 3.-
12.02.986	3505995/17	Aporta datos filiatorios.- Indica (4).- Aporta: Hijo de Dionisio e Isabel.- EVAL.: A-2 (EG)	

Impreso en

BOLANO BARROS PEDRO

Fecha	Documentos	022423 ANTECEDENTES A REGISTRAR fs.18
8.5.84	8402968/2 P.D.	28.4.84:Hizo uso de la palabra en una charla llevada a cabo en la sede de ADEOM sita en Canelones 1338 refiriendose al planteo enviado por ADEOM al Intendente de Montevideo.Eval.A-1.(ME)
20.9.84	8402998/017	-Indica idem doc. 8402968. Eval.A-2 (TL).-
30/10/85	8505802	Ver C.H.C.P. Nº 135/82 PERMANENCIA de Montevideo.-(U)
		ABRIL/1986:/
12/09/86	8602141/32	Integra el nuevo Consejo Ejecutivo de A.D.E.O.M.(Asociación de Empleados y Obreros Municipales), surgido de las Elecciones realizadas en la fecha por la lista Nº. 11 del P.C.U. Eval.B-2.(ME)
03/ABR/987	8700486 Pag. 23	Indica Idem Doc. anterior.--EVAL.: A-1 (EG)
03/MAY/87	8700682/2	03/ABR/987: "LA HORA" (Pag.10) publica los resultados de las elecciones gremiales realizadas en ADEOM el día 2 de los mismos, siendo de destacar que el causante integra la nueva Directiva, e íntegra la lista Nro.11, la que resultara ganadora.- (EG)

Fecha	Documentos	022423 ANTECEDENTES A REGISTRAR
.03.88	8701367/067	Idem Doc. 8700682/2. EVAL.: A-2 (RA) Indica: (9) Integra la Comisión Directiva de la ADEOM. (RA)
.4.89	8900100-20	-14.4.88:En la fecha se realizaron las elecciones en ADEOM (Asociación de Empleados y Obreros Municipales), siendo electo el causante dirigente ,por la lista 11, la cual es de tendencia PCU.Eval.B-2.(LM)
.04.89	8602178-03	-25.4.86:Candidato por la lista Nº11.Tendencia:PCU,Lema "Por un gremio fuerte y unido" al Consejo Ejecutivo de ADEOM (Asociación de Empleados y Obreros Municipales de Montevideo),para el período Abril 1986-Abril1987. Electo integrante del Comité Ejecutivo.Eval.A-1.(ON)
.04.89	8602368-39	-"AVANZADA" N- 46-MAYO '86.-Indica Idem.Doc.8602178-3. (LM)
.04.89	8504500-26	-23.8.85:En la fecha se establece que integra la Directiva de la Asociación de Empleados y Obreros Municipales (ADEOM).Eval.A-2.(ON)
.04.89	8801375/3	-15.4.88:En la fecha se establece que fue electo para integrar la Comisión Directiva de ADEOM,la misma es de filiación comunista,siendo la minoría de sus integrantes de la I.D.I..Eval.A-1.(OC)

FECHA	DOCUMENTOS	022423 ANTECEDENTES A REGISTRAR	Fs.20
12.12.89	8904472/1	-27/04/89:Candidato en el 5to. lugar por la lista 11 lema "POR UN GREMIO FUERTE Y UNIDO" tendencia FIDEL-PC-al Consejo Ejecutivo de ADEOM para el período 89/90 en las elecciones de la fecha.Eval: A-2.-(SM)	
5/7/90	9001471/1	27/ABR/90-Candidato como 5o titular para integrar el Consejo Ejecutivo por la lista No11 que responde al PCU en las elecciones de ADEOM período 1990-91. EVAL:A-2 (AF)	
22.10.90	9002497/1	28.4.90.- "Ultimas Noticias": Electo al Cosejo Directivo en las elecciones de ADEOM. (AJ)	

Impreso en

BOICHUK ACHEUZOV, Ricardo

Fecha	Documentos	022431-1 ANTECEDENTES A REGISTRAR	B-3
23.5.84	8403364/18 005	En Consolidado de P.M.E. del 30.4.84 figura como: 25.4.80: Detenido; 22.2.84: S.2da.I.: Compurgada y Lib. Def.; Juez 1a.I.1er.T.; 13.4.84 Baja [redacted]1 por Libertad Anticipada, Libertad Vigilada Cat."A"; Unidad de Control: Bn.I.9. Eval.A-1 (SI)	
2.8.84	8405506/3	Figura en una relación de liberados por la Justicia Militar. Fecha de liberación: 13.4.84. Eval: A-1 Ind.1. Aporta domicilio actual: 1º de Julio s/n (San Javier)(00)	

[illegible], Marcela 022433 7 Fs.3

FECHA	DOCUMENTOS	ANTECEDENTES A REGISTRAR
20.1.88	8704348/ 1082	Fichero DESTITUIDOS Ord. 17 - ES.MA.CO. : Aporta (1) Credencial Cívica: HAB 14.376 y (2) C.I. : 10.262.- Eval: C-3 (AA).-

Impreso en

FICHA Nro. 22.435-2

- No se ubicó en el momento de la PREPARACION DOCUMENTAL.-

- Figura en el LISTADO de BAJAS del CE.PRO.DA.-

FECHA	DOCUMENTOS	022437 ANTECEDENTES A REGISTRAR
		11035
[illegible].87	8702[illegible]1/[illegible]	-Funcionario Publico. Fecha de Ing:23.4.74 en calidad de contratado, dejado cesante el 25.1.75 por prisión o procesamiento por la Justicia Militar. Expresa que fue destituida por razones politicas, manifestando su interes en retomar su cargo.-Eval.A-1.-(FE)
[illegible].2.88	D.3[illegible]400/4 Pág.1	Aporta Reg. Fot. Serie C No.[illegible]3644. Ind. (6) EVAL: A-1 (C)
[illegible].1.91 [illegible]		
[illegible]0.11.88	88[illegible]3581 C[illegible]2.	-Electo delegado, luego de realizadas las elecciones en la Asociacion UTE (AUTE), para el periodo Junio/88-Junio/89, por la Seccion Talleres generales. EVAL:B-2.(CN)
		80056 500402
[illegible].1.91	900[illegible]734/ 0[illegible]2	-19/NOV/90: Militante del Zonal 1 del MLN Grupo de Base 25/40 ANTEL-SUTEL.-Eval:A-2.- (SM) Aporta (7)Prof;Mécanico Dental M.Caseros 3030 bis).-
		501224 501225 500486 501224 501225

LISTA DE COMANDANTES EN JEFE 22-437-8
S. I. D.

Dep. I 57 Sección E
Sub Secc. A/N
Ficha No. ..... Confec. .....

Fs 185/511
8502975

BOLEA ALONSO ..... Juan Pedro .....
Apellidos Nombres

DOCUMENTOS: C/C. ADA 11486 ..... C/I. 1174745-1 Mdeo. ...
Serie No. No. Dpto.

OTROS DOC. ..... Ser. Fot. Serie C No. 00644 (1) .....
Pasaporte Lib. Enrol. etc.

NACIMIENTO: 1/02/50 ..... Mdeo. .....
Fecha Lugar

DOMICILIO: Miguel Barreiro 3157 ap. 004 790617 Mdeo. .....
Calle No. Teléf. Ciudad o Localidad

PROFESIÓN U OCUPACIÓN: Empleado Mécanico Dental (M.Caseros 3030 bis)(7) ...

LUGAR: UTE 500042 ..... CARGO: .....

IDEOLOGÍA POLÍTICA: ..... CLASIFICACIÓN: 26M 64380 .....

DATOS COMPLEMENTARIOS ..Soltero. .....
Est. Civil Cónyuge Hijos

Padres: Ana Isabel y Julio Raul, Hermanos: Juan Pedro Y Teresa .....
Otros familiares

303182-0 R.E 2975/85 3330-10-0

22.442-8

BOLENTINI, Nestor.-

FICHERO BXX

19-NOV.-86- FUE DEPURADA
POR ORDEN DEL Sr. DIRECTOR.-
(TT)

F3

FECHA	DOCUMENTOS	022438-6 ANTECEDENTES A REGISTRAR
30.8.84	[redacted]/ 83 Pág. 138	Integra en calidad de Suplente el Cargo deliberante Departamental del Partido Colorado por el Departamento de Montevideo - Eval- (A-1) C(EE)

Impreso en [redacted]

FICHA Nro. 22.442-8

- No se ubicó en el momento de la PREPARACION DOCUMENTAL.-

- Figura en el LISTADO de BAJAS del CE.PRO.DA.-

022444 - 4

SERVICIO DE INTELIGENCIA

MINISTERIO DE DEFENSA NACIONAL
SERVICIO DE INFORMACIONES DE DEFENSA

M / F

Fecha Montevideo, agosto 12 de 1949

Ficha N° 556

[redacted]

FOTO

Nombre BOLESTAV PARZIJCH SIEDLOSKA ó BOLESTAW PARZICK SIMBOCA

Nacionalidad Polaco

Profesión o actividad Jornalero

Lugar de nacimiento Polonia en 1908

Documentos que posee

Domicilio Carlos M. Ramírez No.37 Teléf

FILIACION

Edad aparente color del

cutis de los cabellos

estatura aspecto social

señas particulares

[redacted]

FECHA	DOCUMENTOS	22444 ANTECEDENTES A REGISTRAR E-3
21.7.84	8404159	- En la fecha se consulta al Sr. Jefe de Dpto. dado que el causante figura con dos apellidos y nombres distintos ya que el documento que dio origen a la ficha no se ubico y los apellidos no figuran en los padrones electorales, el mismo decide que se deja la ficha tal cual está.- (K)

FICHA Nro. 22.445-1

- No se ubicó en el momento de la PREPARACION DOCUMENTAL.-

- Figura en el LISTADO de BAJAS del CE.PRO.DA.-

FECHA	DOCUMENTOS	022466 ANTECEDENTES A REGISTRAR 54
30.6.87	3701664. 13.	-Candidato como 4to. Titular a la Junta Departamental,por la lista 99801,lema:"P.D.C",sublema:"CON EL PUEBLO TODO EL FRENTE VA DE FRENTE",por el Dpto. de Artigas,en las Elecciones Nacionales de Nov.84. EVAL:A-1.(CN)

FECHA	DOCUMENTOS	022447-7 ANTECEDENTES A REGISTRAR
10.10.84	8404895/07	-21.6.84: En la fecha se establece que: Integra un núcleo de ciudadanos de Tomás Gomensoro, que comenzaron a desplegar una intensa actividad política, respondiendo a la línea Ferreirista. Eval.A-1 (TL).-

BOLGER LARA/WILLIAM KENNETH

F3

FECHA	DOCUMENTOS	02 2448 ANTECEDENTES A REGISTRAR
17.8.84	8406725/3 r.D.	14.8.84:Detenido en averiguacion con relacion al consumo y trafico de drogas, incautandosele en el momento tres cigarrillos de marihuana.Eval.A-1.(ME) Indica(2):C.I.:1.160.082 y (3): Domicilio:Verdi 456 Bis apto.102.
17.8.84	8406766/3 r.D.	15.8.84: A disposicion del Sr.Juez 1do. de 1ra. Instancia en lo Penal de 10mo. Turno Eval.A-1.(ME)
18.8.84	8406817/4 P/D/	16.8.84:Ampliando doc.8406766, se establece que el magistrado citado dispuso que fuera remitido a la carcel por el delito de "SUMINISTRO DE ESTUPEFACIENTES".Eval.A-1.(ME)

Impreso en

FECHA	DOCUMENTOS	022458 ANTECEDENTES A REGISTRAR	56
19.5.84	8403223/007	-3, 4y5MAY/84: En estos días se desarrolló en la ciudad de Buenos Aires un Seminario organizado por CIPREU e impulsado por el F.A. exterior, el Servicio Mundial de Iglesias y el Consejo Latinoamericano de Iglesias(CLAI). Dicho Seminario se realisó en un local de la calle Hipólito Irigoyen y conto con la participación del causante. Eval.A-2 (TL)	
31.1.85	8409402	"LA HORA" - 22.8.84 - En la Pag. 5 se informa que se formó días pasados en la ciudad de México el Instituto de Estudios Sociales ,Económicos y Culturales del Uruguay (IDESECU) que se dedicará a la investigación y difusión de grandes temas relaciones con Uruguay. Integrarán el causante los consejos consultivos y académico del mismo (OO)	
5.8.986		Se hizo Memo (A) No. 475/86 para el A-2 (SS)-	

BOLIVAR SALDUA, Beltran

FECHA	DOCUMENTOS	22461 ANTECEDENTES A REGISTRAR 53
20.7.84	8404159	- Consultado el documento que dio origen a la ficha se logra establecer que el nombre del causante es: BOLIVAR SALDUA, Beltran.- (K)

BOILA PALE..Z'ELA Alberto Ariel 53

FECHA	DOCUMENTOS	022463 ANTECEDENTES A REGISTRAR
17.10.84	8406126	4.12.79- Solicita en Secc.11a. Constancia de Habilitación para Cargos Públicos; Formulario No 2431, expidiéndosele Categoría "B". (L) -Ver C.H.C.P. No 36/80 Secc.11a.L.CRESO DE INDEC..

Impreso en

	DOCUMENTOS	02 2465 ANTECEDENTES A REGISTRAR
84	8407139	-Ver C.H.C.P. Nº 014/80 PERMANENCIA DE MIDEO.. Ocupación: Médico Veterinario. (L)
21/3/86	8600876	Ver C.H.C.P. Nº 274/82 PERMANENCIA de San José.-(U)
23.7.86	8600062/02	- 12.12.85: "LOS PRINCIPIOS" de la ciudad de San José publica los cargos de Dirección Departamental designados durante el "1er. Congreso Departamental" de la corriente de Unidad Frentemplista (C.U.F.) llevado a cabo en la ciudad de San José el día 07/12/85, resultando Prosecretario y Responsable de Zona Libertad. Indica: (13)Domicilio: Libertad. EVALUACION: A-1.-(GM)
3/12/86	8604820/009	-Indica Idem.Doc.8600062/02.Eval:A-1.(KE)
20/3/87	8605297/3	-Aporta información ya registrada en la ficha/Eval:B-2 (KE)
6.6.89	891002/6	-ABRIL/89: figura como firmante de un "Manifiesto de Universitarios que votan por la anulación de la Ley de Caducidad EVAL:B-2.-(X)

FECHA	DOCUMENTOS	022465-9 ANTECEDENTES A REGISTRAR	Fs.5
14/11/89	8902156/ 112	-Candidato por la Lista 266 (Gremial), Orden Docente, para integrar el Consejo de la Fac.de Veterinaria, en las Elecciones Universitarias del 15/6/89.EVAL: A-1.(EJ)	

Impreso en

BOLLASINA de SIERRA, Rosa Manuela

[illegible]	DOCUMENTOS	22468 ANTECEDENTES A REGISTRAR 53
19.7.84	8404159	- Consultados los documentos que dieron origen a la ficha se logra establecer que el nombre correcto de la causante es: BOLLASINA, Rosa Manuela.- (K)

Impreso en [illegible]

FECHA	DOCUMENTOS	022473-3 ANTECEDENTES A REGISTRAR Fs.3.
30.5.89	8802592/3	21.6.88 - En oportunidad que obreros de la construcción realizaron un atentado(apedrea) contra un ómnibus del transporte urbano, fue detenido y pasado a Juez.Eval:A-1 (00)Aporta:(3)Edad:32 años(1988),(4) Profesión:Obrero de la Construcción.
30.5.89	8802593/2	22.6.88 - El Juez en lo Penal de 6to. Turno dispuso que fuera puesto en libertad con severas prevenciones.Eval:A-1 (00)

Impreso en

BOLOGNA ABRAMCHUK Ezio

FECHA	DOCUMENTOS	2247 ANTECEDENTES A REGISTRAR 53
19.7.84	8404159	-Consultado a los Padrones Electorales se logra establecer que el nombre correcto del causante es: BOLOGNA ABRAMCHUK, Ezio.-(R)
11/7/85	8501409	Ver C.F.C.P. Nº 6050/81 PERMANENCIA de Montevideo.-(U)
9/6/88	8802246/001	"LA MAÑANA" 14/5/88 pág.16: 03/6/88: En la fecha se establece que pasó a ocupar el cargo en la Dirección de la División Servicios Generales del Departamento de Hacienda de la I.M.M.(RJ)
01/9/89	8902156/44	-Candidato por la Lista 453 (Herreristas/P.Colorado) por el Orden Egresados, para integrar la Asamblea del Claustro de la Fac.de Ciencias Económicas y de Administración en las Elecciones Universitarias del 15/6/89.EVAL:A-1.(RJ)

BOLOGNA CIANCI, Juan Francisco

FECHA	DOCUMENTOS	022480 ANTECEDENTES A REGISTRAR E-5
19.7.84	8404159	-Consultados los Padrones Electorales se logra establecer que el nombre correcto del causante es: BOLOGNA CIANCI, Juan Francisco.- (K)

22-480-8 Fs 6

22480

JUNTA DE COMANDANTES EN JEFE

S. I. D.

Dep. I Secc. I

Sub Secc. A/N

(a) "Eduardo" Ficha No. ..... Confec. .....

E

BOLOGNA CIANCI — Apellidos

Juan Francisco — Nombres

DOCUMENTOS: C/C. ..... Serie ..... No. ..... C/I. 1.083.783 No. Mdeo. Dpto.

OTROS DOC. ..... Pasaporte ..... Lib. Enrol. ..... etc.

NACIMIENTO: 15.01.47 Fecha ..... ITALIA Lugar

DOMICILIO: 25 de Febrero 1139Bis. Calle ..... No. ..... Teléf. ..... Montevideo Ciudad o Localidad

PROFESIÓN U OCUPACIÓN: Empleado

LUGAR: Distrib. Lanas CARGO: .....

IDEOLOGÍA POLÍTICA: ..... CLASIFICACIÓN: M.L.N.

DATOS COMPLEMENTARIOS Casado Est. Civil ..... Cónyuge ..... Hijos

..... Otros familiares

Fs. 057/354

(EG)

2975/85

BOLOGNA CIANCI, Roberto Mimmo

FECHA	DOCUMENTOS	022481 ANTECEDENTES A REGISTRAR	28.7
19.7.84	8404159	—Consultados los Padrones Electorales se logra establecer que el nombre correcto del Causante es: BOLOGNA CIANCI, Roberto Mimmo.- (K)	

Impreso en

JUNTA DE COMANDANTES EN JEFE 022.481-6

S. I. D. 22-481-6

Dep. I ~~Fs. 1~~ F.8 Secc. I E

Sub Secc. A/N 27.5 85

Fiche No. ..... Confec. .....

BOLOGNA CIANCI (a)Marcos Roberto Mimmo

Apellidos Nombres

DOCUMENTOS: C/C. ..... C/I. 1.150.556 Montevideo

Serie No. No. Dpto.

OTROS DOC. .....

Pasaporte Lib. Enrol. etc.

NACIMIENTO: 16.02.49 Italia

Fecha Lugar

DOMICILIO: Edinson 5319 Montevideo

Calle No. Teléf. Ciudad o Localidad

PROFESIÓN U OCUPACIÓN: Empleado Secundaeia

LUGAR: Conaprole CARGO: .....

IDEOLOGÍA POLÍTICA: ..... CLASIFICACIÓN: .....

DATOS COMPLEMENTARIOS Casado:Molina Frechero Nelly María 1018449

Est. Civil Cónyuge Hijos

Padres:Renzo Secondino y Margarita -Sobrino:Yanes Sussat Elsa

Otros familiares

3027422 302743-0 3027448

Fs 021/Y315

(SN)

RE 2975/85

F 3

FECHA	DOCUMENTOS	022485-7 ANTECEDENTES A REGISTRAR
13.8.87	8702672 Pag. 0346	Fichero UTT-ETMACC- (indica 1) Aporta: 1)Ocupación: Recubrimientos metalurgicos.- Eval:C-3 (PS)

Impreso en

FECHA	DOCUMENTOS	022487 ANTECEDENTES A REGISTRAR F53
30.6.84 Pág.135 y	4635/73 151.-	06.06.73:En la fecha el Regimiento de Caballería N°9 y O.C.O.A. solicitan su captura por sabérsele vinculada al M.L.N.. 22.06.73:Por Requisitoria N°36/73 de la fecha se requiere su captura por sabérsele vinculada al M.L.N. y habe pasado a la clandestinidad.Requerida N°684.- Eval:A-1(AD)
	13.8.84	Memo(A)1592/84 para Reg.C.Mot.N°9.-(MS).
17/8/984	————	Se contestó Memo. (A) Nº 1639/984 para el Dpto. II/[illegible] (MS)
20.12.84	8400126 pág.05	25.9.84.-Por Circular Nº014/84 se deja Sin Efecto su requisitoria por no haber intervenido en su causa la Justicia Militar.-EVAL.A-1(LL).-
27.12.984	8410755/001 P/D	23.12.984: Arribó a nuestro país en vuelo procedente de París (Francia).-Eval.A-1.- (FE) Aporta (2) Dom. Sarmiento No.2479. (3) Estado Civil: Soltera.-
17.6.85	8502350/ 05	-Indica idem doc, 8410755. Eval.A-1 (TL).-

FECHA	DOCUMENTOS	022488-1 ANTECEDENTES A REGISTRAR	Fs.3
19.12.90	9004734/017	19/NOV/90:Militante del Zonal 1 del MLN, Grupo de Base 07-Reducto.-Eval:A-E.-(SM).-Aporta (1)C.I.: 1.302.174-4;(2)RF C-735548;(3)Fec.Nac:12.09.51; (4)Dom: Tomás de Rezano1302;(5)Ocup:Peluquero; (6)Est.Civ:soltero;(7)Hijo de: Herbe y Margarita.- Fc1215. Fc0486.	

FICHA COMPLEMENTARIA

F.6

Documento		Antecedentes
Fecha	Origen	022492
05.04.88	8702961/7	-19.08.87 Funcionaria Pública FECHA ING.20.03 1957.FECHA CESE.09.03.1977.En calidad de Presupuestada, dejada cesante por el comunicado que elevó la Directora del Liceo en que ella trabajaba que por orden de las Autoridades de Secundaria no le darían más horas Expresa que fue destituida por causas:Gremiales ,manifestando su interés en retomar el cargo. Cabe señalar que la solicitud de reingreso a la actividad pública fue firmada por :Martha Belén.APORTA.11 . C.C. BJA 13212. 12'.C.I. 595.987.Dval.-1.(FS).

BOLOGNINI VIDAL HUGO ERIC

022496-4

Fs.3

Fecha	Documentos	ANTECEDENTES A REGISTRAR
11.5.84	8402619/5	11.4.84 - En la fecha se establece que fue electo en decimo terder lugar en las elecciones internas de Libertad y Cambio(Anteriormente ocupaba el lugar No 41)Eval:A-1 (00)
6.9.84.	33090/83 Pág.140	-Indica Idem. Doc. 23691/83.Eval:A-1.(KE)
6.8.85	8501636/ 1	-10.1.85:"LA MAÑANA":Figura como 2do.Titular a la Junta Electoral de Montevideo por el Partido Colorado.Lista 85.(KE)
23.4.86	8501595/ 001	-15.2.85 "LA MAÑANA":Electo Titular a la Convención Nacional del Partido Colorado, por las Listas 85 y 185 por el Departamento de Montevideo,en las Elecciones Nacionales del 25.11.84.-(BR).-
17.12.86	. . . .	Se contestó en Memo(A)N! 789/86 para EMGA (UU)
13.3.87	8605314	Indica F.N. 3/1/37 Ocup. Director de la Intendencia de Mdeo.

22.500-3

BOLOÑA BASILICO, Julio C.

UNIFICADA con

Nro, 217.278-1

BOLZ YLLENSEN, Adolfo Héctor

FECHA	DOCUMENTOS	22514 ANTECEDENTES A REGISTRAR 53
19.7.84	8404159	- Consultado el documento que dio origen a la ficha se logra establecer que el nombre es: BOLZ YLLENSEN, Adolfo Héctor.- (K)

Impreso en [illegible]

BOIZ FERNANDEZ Pablo Alejandro B3

FECHA	DOCUMENTOS	022519 ANTECEDENTES A REGISTRAR
5.12.84	8406924	Ampliando la anotación que antecede, el citado FERNANDEZ NUIDOBRO, se trata de un tío del causante; hermano de su madre, María Luisa FERNANDEZ. Manifiesta que lo visitó en una sola oportunidad y en compañía de su madre. El día 22.1.980: Compareció ante personal del D-6 de la D.I.I., manifestando que no militó ni milita en organización alguna, de carácter gremial, social o política. -Indica nombre de la madre: María Luisa FERNANDEZ NUIDOBRO. (L) -Ver C.H.C.P. Nº 1797/80 PERMANENCIA DE MDEO..-

BOMBAU ZAPPETTINI Ana María Fs.3

FECHA	DOCUMENTOS	022525-0 ANTECEDENTES A REGISTRAR
16.04.86	8501582/079	- Se desempeñó como funcionario de AFE y de HOMO Publicidad anteriormente a su ingreso en el Ministerio de Relaciones Exteriores. Indica:(1)C.C.: AUA 14.833, (2)C.I.: 1.352.521-7, (3)Fecha de nac.: 04/09/54, (4)Lugar de nac.:Montevideo, (5) y (6) Domicilios: Carlos Anaya 2729 y Martín C. Martínez 1671/3 02, (7)Ocupación: Administrativo II, (8) Lugar: M.RR.EE., (9) Wenceslao José Ma. y Rosa Blanca. EVALUACION: A-1.- (GM)

Impreso en

JUNTA DE COMANDANTES EN JEFE

S. I. D. 22539 - 1

24/III/982

AXX Dep. I Secc. I

Sub Secc. A/H

Ficha Nº ____ Confec. Fc. 1

BOMIO Gabriel

Apellidos Nombres

DOCUMENTOS: C/C ..... Serie ..... Nº ..... C/I. ..... Nº ..... Dpto.

OTROS DOC. ..... Pasaporte ..... Lib. Enrol. ..... etc.

NACIMIENTO: ..... Fecha ..... Lugar

DOMICILIO: ..... Calle ..... Nº ..... Telef. ..... Ciudad o Localidad

PROFESION U OCUPACION: Guardiamarina (CG)

LUGAR: ..... CARGO: .....

IDEOLOGIA POLITICA: ..... CLASIFICACION: .....

DATOS COMPLEMENTARIOS: ..... Est. Civil ..... Cónyuge ..... Hijos

..... Otros familiares

Fecha	Documentos	22539 ANTECEDENTES A REGISTRAR	
22/III/82	12958	12/III/82 - Designado en misión oficial en la Rep. Argentina para realizar un viaje de instrucción a bordo del Buque Escuela A.R.A. "Libertad" a partir del 15 de Abril del corriente año. (E)	

MICROFILMADO
18 SET. 1987

	DOCUMENTOS	022541 ANTECEDENTES A REGISTRAR Fs.3
17.10.85	8505045/1	20.09.85:En la fecha se establece que se realizó el "3er.Encuentro Infantil de la Amistad y la Solidaridad en Suecia, en los alrededores de Malmö,organizado por los Pioneros José Artigas, bajo la responsabilidad de la titular.En el mismo se realizaron marchas, cacerías lecturas, etc., lo que da una panta de la preparación de estos en el campo militar e ideclógico.(Información de Prensa).(ME)
5.12.985.	8505008/2	Indica IDEM. Doc. anterior, aportando que la causante hizo uso de la palabra en su calidad de Encargada de los Pioneros Jose Artigas, refiriendose a la trascendencia de los 4 años de actividad de dicha organización.-Eval.A-1.-(FE)
3.3.86.	8506538/ 8y17	-21/11/85:En la fecha se establece que es integrante de la Asociación de Pioneros José Artigas,la cual está ubicada en la calle Ejido 1444(Montevideo) y en el exterior en Malmö:Suecia.Cabe agregar que dicha Asociación fue creada el 27 de diciembre de 1981. Eval:A-1.Aporta:(1)Profesión:Maestra.(2)Estado Civil:

FECHA	DOCUMENTOS	022541 ANTECEDENTES A REGISTRAR
		Casada.(3)Conyuge: José Fernando VAZQUEZ BENTANCOUR (KE)
15/9/86	8602878/2	19/6/86-La Organización de Pioneros José Artigas (OPJA) realizó un homenaje en el "Palacio Pioneril" Durante la celebración, la causante, directora de OPJA, junto a otras autoridades hicieron entrega a la nueva promoción de pioneros, de sus respectivas pañoletas, símbolo que identifica a los pioneros. El lema de los trabajos de los pioneros es "Los niños son el tesoro más preciado de la Humanidad. Pioneros es una organización para la felicidad de los niños(LA JUVENTUD -22/6/86).- EVAL.B-2.-(U)
29.09.86	8603112/010	-Indica idem doc. 8602878. Eval.B-2 (U).-
7.10.86	8602975	15/09/85:El semanario "LA JUVENTUD"(N°47,pág.27),órgano oficial del Movimiento "26 de Marzo"(SEISPUNTOS) informa que la causante hizo uso de la palabra, en oportunidad de celebrarse el acto de clausura del "3er. Encuentro Infantil de la Amistad y la Solidaridad" realizado en Malmo (SUECIA).El mencionado encuentro contó con la participación, entre otras delegaciones, de la "Organización de Pioneros JOSE ARTIGAS"(a cargo de la causante) de nuestro País.- (AD)

FECHA	DOCUMENTOS	022541 ANTECEDENTES A REGISTRAR	Fs. 5
29.X.86.	8603462/15	Indica IDEM.Doc.8602878.-Eval.A-2.-(FE)	
2/12/86	8604546/15	-23/9/86-En la fecha se celebró el 2º Aniversario del nacimiento de la Organización de Pioneros "José Artigas" en el Uruguay.(OPJA). La causante señaló que "el grupo inicial de pioneros surge en nuestro país a raíz de un análisis de la realidad en que están inmersos nuestros niños". Expresa que "nuestra organización brinda un servicio social muy importante, dirigido fundamentalmente a los hijos de los trabajadores que se encuentran en edad escolar.". Explicó que "las actividades de O.P.J.A. están dirigidas a 3 líneas principales: el estudio, el trabajo y la recreación".- EVAL.B-2.-(U)	
26/04/87	8700512/1	-17/03/87: En la fecha se establece que la causante junto a otras autoridades de la OPJA, hizo entrega a los niños de las respectivas "pañoletas", símbolo de identificación de los Pioneros Así mismo se entregó los estatutos de la Organización a sus padres, entre los cuales está el lema de la Organización: "Los niños son el tesoro más preciado de la humanidad, Pioneros, una organización para la felicidad de los niños" Eval B-2 (TL)	

Impreso en

FECHA	DOCUMENTOS	022.541-7 ANTECEDENTES A REGISTRAR Fs. 6.
13/MAY/987	3700416/8	24/ENE/987: En Playa Pascual (Km.31 B-1 San José) en el predio Proximo a la parada 7 se instaló un campamento denominado "PARANA GUAZU"de los "Pioneros de Artigas". Según declaraciones de la causante, una de las impulsoras, el predio (800 Mts.Cuadrados) fue adquirido con el aporte de padres y allegados a la Institución, la que tiene su sede en la calle Convención 1267 (Mdeo.).- EVAL.: B-2 (EG)
29.9.88	8803277.5.	-23/Ago.88.Integro la delegacion de los Pioneros Jose Artigas,que regreso a nuestro país,luego de haber realizado una extensa actividad internacional.Destacandose:23/6 al 7/7-Campamento realizado en Suecia, -16/7 al 18/7.-Marcha por la Paz,- 19/7 al 29/7+Campamento en Imatra.EVAL:B-2.(ON)
22.11.88	8804003/4	-08/11/88:"LA HORA"En declaraciones al diario manifiesta que se llevará a cabo la Olimpiada Pionera en la Plaza de Deportes Nº5 (8 de octubre y 20 de Febrero) el día 13 de noviembre de 09.30 a 18 hs. En la misma participaran niños de todos los barrios así como el interior de nuestro país.-Eval:B-2.-(SM)

Impreso en

FECHA	DOCUMENTOS	022542 ANTECEDENTES A REGISTRAR Fs.5
30.9.86	8603081	28/09;86:El semanario "LA JUVENTUD"(N°101,pág.22),órgano oficial del Movimiento "26 de Marzo"(SETSPUNTOS) publica un artículo titulado "La importante tarea de hacer felices a los niños".En mismo está referido a la celebración del 2do. aniversario de la "Organización de Pioneros JOSE ARTIGAS", organización ésta que es presidida por la causante.-(AD)

Impreso en

BOMIO, Sammy

FECHA	DOCUMENTOS	22562 ANTECEDENTES A REGISTRAR Fs6
19.7.84	8404159	- Consultado el documento que dio origen a la ficha se logra establecer que el nombre es: BOMIO, Sammy. (K)
6.11.86.-	8604290/ 003.-	-23.SET.986: En la fecha se celebró el Segundo Aniversario del nacimiento de la Organización de Pioneros "JOSE ARTIGAS", en Mdeo.- Por tal motivo la causante, Directora de O.P.J.A. formula declaraciones donde señala que "el grupo inicial de Pioneros surge en nuestro país a raíz de un análisis de la realidad en que están inmersos nuestros niños". Expresa que "nuestra organización brinda un servicio social muy importante, dirigido fundamentalmente a los hijos de trabajadores que se encuentran en edad escolar" Asimismo explica que "las actividades de O.P.J.A., están dirigidas a 3 líneas principales: el estudio, el trabajo y la recreación".- Eval: B - 2 (97).-
08/04/87	8605132/66	-Indica Idem Doc 8604290,agregando que la OPJA,ha abierto desde su instauración dos locales de Pioneros,uno en la calle Convención 1267 y otro en el cerro ubicado en la calle Carlos María Ramirez 1580/Más adelante manifestó que es intencion de la Organisacion llevar los Pioneros

///

FECHA	DOCUMENTOS	22542 ANTECEDENTES A REGISTRAR 15
	///	a cada barrio de Montevideo,y también eventualmente el interior del país/Anunció que muy pronto abrirán un nuevo Centro en el barrio Colón/Destacó que la Organización cuenta con un terreno el Playa Pascual,donde a corto plazo se construirá una Colonia de Vacaciones/Eval: -2 (KE)
04.07.89	8802965/10	-06.06.88-Se publica en el diario "CAMBIO" de la fecha una entrevista a la causante junto a Norma DALMAO,también maestra , sobre la organización "Pioneros José Artigas de la cual son militantes.-Eval.B-2 (V) (Indica (1) Prof.Maestra .- LUCE FOTO

Impreso en

F-5

FECHA	DOCUMENTOS	C22546 . ANTECEDENTES A REGISTRAR
22.8.984	2343/79 Pág.014	Indica IDEM.Doc.2419 y 2729.-Eval.F-6.-(FE)
5/7/85	8501244	Ver C.H.C.P. Nº 3629/81 PERMANENCIA de Montevideo.- (U)

Impreso en

BON ESPASANDIN FERNANDO NESTOR

FECHA	DOCUMENTOS	022550 ANTECEDENTES A REGISTRAR Fs.8
		...///
29/6/984	8404405/ 004	Aporta (5). Fecha de Nac. (26/2/936, C.I. 1.307.922-4(6 nombre del padre (7) (NATALIO) nombre de la madre (8) (ROSA). (MS)
29/6/984	———	Se contestó "emo. (A) Nº 1246/984 para ANCAP (MS)

Impreso en

FECHA	DOCUMENTOS	022552 ANTECEDENTES A REGISTRAR
13/12/85	8506722	Ver C.H.C.P. Nº 4101/81 PERMANENCIA de Montevideo.- (U)

Impreso en

FECHA	DOCUMENTOS	022554-0 ANTECEDENTES A REGISTRAR
23.9.85	8504315/02	-01/07/85: En la fecha se realizó una sesion ordinaria del Consejo de la Fac. de Derecho, resolviendose entre otras cosas, comunicar al causante que para este año ya han sido designados todos los cargos en Sociologia. Eval.B-2 (TL).-
		18.1.88 - Memo(A)N° 40/87 Memo(A)/D.G.I.D. (UU)
1.3.88	8704686/1	19.10.87: "LA HORA", pág.10: publica un aviso en necrológicas, en el cual el causante (ausente) y familia, comunican el fallecimiento de su hermano BON ESPASANDIN, Hilario Tolentino (Lalo),-él que ocurrió el 17.10.87.-(X) Indica 9. aporta: hermano: Hilario Tolentino, BON ESPASANDIN.-(X)

FECHA	DOCUMENTOS	ANTECEDENTES A REGISTRAR Ficha No. 22559-9
17.07.84	8402822 pag. 759	- Indica Idem a anotación de fecha 21.09.66.- EVAL a-2 (B) Indic del 1 al 9. 1) Segundo Nombre: Gusman, 2) Fecha de de nacimiento 02.01.43. 3)Lugar de nacimiento: Montevideo, 4) C.C. AQA 8722, 5) C.I. 935.559 , 6) Padres: Roberto, 7) Madre:Alicia Aurelia. 8) Domicilios: del 69 al 72 Blanes 1008 ap. 202 del 72 a la fecha en Libertad 2879 ap. 3.- 9) Profesión: Procurador del BROU.-
07/5/85	8501634 Pág.001	-12/2/85:"LA MAÑANA", electo Convencional por el Lema PDC (Frente Amplio) por el Dpto. de Montevideo, de acuerdo a las Elecciones Nacionales realizadas el 25/NOV/84.-(RJ)
20.6.85.	8501849/ 2	-Candidato a 7mo Titular a la Junta Electoral en la lista 808 Lema PDC,Sub-Lema "Frente del Pueblo" por el Dpto.de Montevideo,en las elecciones nacionales el 25 de noviembre de 1984.Eval:A-1.(KE)

Impreso en

FECHA	DOCUMENTOS	22559 ANTECEDENTES A REGISTRAR Fs.6
16.6.988	8705272/46	17.12.87:Integra una nómina de integrantes del P.D.C. que respalda un documento de la lista 2 del partido en el cual se resaltan los siguientes términos: ha decidido presentar en la instancia electoral interna de 1987 con una lista de candidatos a los distintos organismos partidarios, fomentar cambios estrategicos en la organización interna, en la programatica y en la estrategia del partido, es de puncionar que dicho documento será presentado en el Congreso del P.D.C.- Eval.R-2.-(FE)

FECHA	DOCUMENTOS	022564 ANTECEDENTES A REGISTRAR	Fs.3
29.10.85.	$505830/92	SET/985:Figura en una nómina de ciudadanos uruguayos que se reportaron ante la Embajada de Uruguay en México luegos de los movimientos sísmicos ocurridos en ese país.-Eval.A-1.-(FE) Aporta (5) Domicilio: Luis A. de Herrera 1725 Apto.1.-(FE)	

Impreso en

FECHA	DOCUMENTOS	022565 ANTECEDENTES A REGISTRAR
11.84	8409045/2	7.11.84 - Participó en su calidad de Cantante Popular, en el acto realizado en la calle Rivera casi Gral.Flores de la ciudad de Colonia, en un acto organizado por el sector de Democracia Avanzada.Eval:A-1 (CC)
11.86	8604684/1	"LA HORA" 24.10.86:-pág.19:Días pasados fue realizada una elección en ADEMPU(Asociación de la Música Popular Uruguaya) para elegir una nueva Comisión Directiva, resultando integrante de la misma el titular. Cabe destacar que fue presen ada una única lista que fue votada por unanimidad. (ME)
3/87	8605014/1	Indica Idem Doc. anterior.- (EG)
4/1987	8604963/5	-Indica Idem.Doc. 8604684/1.Eval:A-2.(KE)
87	8700551-12	-Indica Idem. Doc.4684-1.-(PF).-

FECHA	DOCUMENTOS	022565-6 ANTECEDENTES A REGISTRAR	Fs.5
11.8.87	8701934	En el quincenario "MATE AMARGO" del 6.5.87, Nº 19, pág.7, órgano oficioso del M.L.N.(TUPAMAROS), se informa que integrará nuevamente el conjunto "Los que iban cantando",quienes no actúan juntos desde SET/82,brindando un espectáculo en el Teatro del Notariado.(OC)	
17.08.87	8702134/1	"EL DIARIO" 02.07.87:Indica ídem al doc. 8701934 aportando que fue uno de los fundadores de dicho grupo y que actualmente lo conforman Jorge LAZAROFF, Luis TROCHON,Eduardo LOMBARDO,y el titular. Vienen realizando presentaciones en el Teatro Circular. Indica(1) fotografía, y (2)Prof. músico.(ME)	
29.5.89	8901447 /31	18.5.89- El causante interviene en la parte artística del primer acto público que el MOVIMIENTO DE PARTICIPACION POPULAR (MPP), realizó en la fecha en el Palacio Peñarol. Es de señalar que este Movimiento surge a raíz de una alianza entre los grupos MLN-T, MRO, PVP y PST. EVAL. A-1 (Q.A.)	

Impreso en

FECHA	DOCUMENTOS	22565 ANTECEDENTES A REGISTRAR Fs.6
17.05.90	9001165/1	30.03.90."BRECHA".Figura en una nómina de autores e intérpretes de la música y del teatro uruguayo,firmantes de una declaración de repudio a la agresión ideológica de que es objeto la República de Cuba por parte de EEUU,a través de las transmisiones televisivas por parte del canal "José Martí".(AU).

Impreso en

FECHA	DOCUMENTOS	022571 ANTECEDENTES A REGISTRAR 655
24.8.84 Pág.25 y	2258/75 34.-	20.01.75:En la fecha O.C.O.A. solicita su captura por sabérsele vinculado al Movimiento clandestino "26 de Marzo". 27.01.75:Por Requisitoria N°09/75 de la fecha se requiere su captura por sabérsele vinculado a las organizaciones sediciosas y haber pasado a la clandestinidad. Requerido N°1090.-Eval:A-1(AD)
20.12.84	8408126 pág.06	25.9.84.-Por Circular N°014/84 se deja Sin Efecto su requisitoria por no haber intervenido en su causa la Justicia Militar.-EVAL.A-1(LH).
13.6.85	8502350/ C4	-12.4.85: Figura en una nómina de ex-requeridos y exiliados pertenecientes a los Movimientos Sediciosos 26 de Marzo, MLN y PVP, que ingresaron al país a partir del 1o. de octubre de 1984 hasta marzo de 1985, destacándose respecto al causante: Procedencia: Buenos Aires, Fec.Llegada: 9.11.84. Aporta(9) C.I.:1,156.725, (10) Fec.Nac.: 3.11.52 y (11) Dom.:Pedro Cosio 1854. Eval.A-1 (TL).-
28.06.85	8503303/1	JUL.84- En la fecha se establece, según publicación del Diario "LA HORA", que el causante, quien se encontraba exiliado, regresó a nuestro país el 09.11.84.- (EG)

FECHA	DOCUMENTOS	22571 ANTECEDENTES A REGISTRAR	5.6
18.8.86	8601401.31	-16.3.86.En la fecha en el local "27 de Noviembre" del F.A,sito en Duv. Terra 1420 se proyectaron los filmes:"El Brigadista", "Insurrección y toma del poder","La Revolución Sandinista", los cuales fueron facilitados por el causante.Asistiendo a la proyección aprox. 150 personas.EVAL:A-2.(ON)	
19.12.89	8903598/2	-Aporta:(12) Reg.Fet.Serie D 161562 (1984).(13) Lugar de Nac.Mdeo.(14) E.Civil:Casado con Vayra.(15) Hijo de Luis y Sonia Teodora.EVAL:A-1.(A). 300369-6 300370-4	

BONANATA de PALERMO, Lida

FECHA	DOCUMENTOS	22542 ANTECEDENTES A REGISTRAR Fc
19.7.84	8404159	-Consultado los Padrones Electorales se logra establecer que el nombre correcto del causante es: BONANATA, Lida.- (K)

FECHA	DOCUMENTOS	022573 ANTECEDENTES A REGISTRAR	Fa3
14.8.85.	8504038/ 080	-26.7.85:En la fecha se establece que figura en el 45 lugar del sistema Ordinal de Suplentes para integrar la Asamblea General Representativa de la Asociación de Bancarios del Uruguay por Montevideo, Lema "Democracia Sindical,Unidad y Lucha",Sub-Lema "Participación"por el período 1985-1987.Cabe señalar que integra esta lista el dirigente del PVP:Hugo CORES.Eval:A-1.(KE)	
07/12/89.	8902869/2	I.04/SET/89.Figura como 65o. Candidato en la Lista 19 1955, (Tendencia Combativa) para integrar la Asamblea de Circunscripción del Banco de la República-Casa Central, período 1989-1991. Eval:A-2. (MS)	

FICHA Nro. 22.576-3

- No se ubicó en el momento de la PREPARACION DOCUMENTAL.-

- Figura en el LISTADO de BAJAS del CE.PRO.DA.-

FICHA Nro. 22.579-7

- No se ubicó en el momento de la PREPARACION DOCUMENTAL.-

- Figura en el LISTADO de BAJAS del CE.PRO.DA.-

Fey

FECHA	DOCUMENTOS	022586 ANTECEDENTES A REGISTRAR
[redacted]	[redacted]	AFILIADO A LA U.J.C. Nº 14784 Por el Dpto. de ———
		Circ. ——— Secc. 21 Org. Masas ———
		F. Ingreso 03/12/67 Presentado por HUGO ALFOSOR
		——— ——— Rollo 04 (O.C.O.A.). A-1 (GM)
03/12/85	8506829	Ver C.H.C.P. Nº 166/82 Sec. 2a. Montevideo.-(U)

FECHA	DOCUMENTOS	22587-0 ANTECEDENTES A REGISTRAR fs.6
12.6.984.	8403015/14	2.5.984:En la fecha se establece que el causante denuncia publicamente que Pedro GONZALEZ, (Florista) fue retenido por personas que viajaban en un Ford Falco blanco, momentos en que observaba la distribución de panfletos en que se denunciaban la participación de Liber Seregni en conocidads multinacionales..- Eval.A-1.-(FE)
26.6.84	8403854/006	-Indica idem doc. 31212/83. Eval.A-2 (TL).-
20.7.84	8404386/015	-Indica idem doc. 8403015. Eval.A-1 (TL).-
4.7.84	8405353/4 P.D.	20.7.84:Hizo uso de la palabra en una charla sobre "AMNISTIA", realizada en la Sala 1 de Cinemateca del local sindical de A.E.B.U., en calidad de representante del Partido Colorado.Eval.A-1.(ME)
25.7.84	33227	"JAQUE" 25.11.83:En su edicion de la fecha informa que el causante figura como columnista en el tema de los Derechos Humanos de dicho semanario.(MR)
25.7.84	8403907/02	25.7.84:Se establece que integra el Comité Ejecutivo de la Corriente Batllista Independiente, luego de las recientes elecciones de ese sector.Eval.A-1.(SI)

FECHA	DOCUMENTOS	022567-0 ANTECEDENTES A REGISTRAR · Fs. 07.
27.07.84	D.8405553 Pág.01.	-Idem Doc.33227/83. EVAL.A-1 (P)
18.9.84.	[illegible]/83 Pág.142	[illegible] en calidad de Titular el Organo Delegante Departamental del Partido Colorado [illegible] el Departamento de Montevideo - Evalúa (A-1) (CKC)
20.9.84	8402998/07	-1.5.84: En la fecha se establece que se encuentra en Vdeo., una delegación perteneciente a la Asociación de Abogados de la ciudad de Nueva York, los que mantuvieron una entrevista con una delegacion de la Comisión Nacional de Derechos Humanos integrada entre otros por el causante. Eval.A-2 (TL).-
29.10.84	8408941/1 P/D	17.10.84:Hizo uso de la palabra en un acto de la C.B.I. realizado en el intersección de Bvar. Artigas y Yaguarí, con motivo de la inauguración del Cté.Seccional "Tercer Mundo", sito en Bvar. Artigas 2829. En su alocución se refirió a diferentes temas, entre ellos exiliados, desocupación, manifestando además que es intención del sector la inmediata liberación de los presos políticos".Ev 1.A-1.(ME)

Impreso en [illegible]

FECHA	DOCUMENTOS	ANTECEDENTES A REGISTRAR
13.12.84	8405589/18	Indica Idem.Doc.8405353/04. Ampliando información aportada por este Doc.: Ante una asistencia de 60 personas aproximadamente, hicieron uso de la palabra al igual que el causante, un representante de AEBU el P.N.,el F.A.y la U.Cívica.- Eval:A-2 (AR)
5.3.85	8501565/1	5.3.85"EL DIA":Fue designado por el Poder Ejecutivo para desempeñar el cargo de Director Administrativo del Instituto de Alimentación.(ME)
5.3.85	8409325/01	-28.10.84: En la fecha se realiza en horas del mediodía una cadena a través de televisoras privadas por parte de la fracción del Partido Colorado, Corriente Batllista Independiente (lista 89), donde hizo una alocución el causante, en su calidad de integrante de la Comisión de Derechos Humanos de esa fracción. Eval.A-1 (TL).-
8.3.85.	8501617/1	-"LA MAÑANA"-5.3.85:Indica Idem.Doc. 8501565.(ME)
15.3.85	8501597	"EL PAIS"10.1.85.-Electo segundo Suplente a la Cámara de Diputados por la Lista 89, sector Sub Lema "Batllista" por el departamento de Montevideo en las Elecciones Nacionales de Noviembre 1984.(LM).

FECHA	DOCUMENTOS	022587-0 ANTECEDENTES A REGISTRAR Fs.9
2.5.85	8410732/1	-15.12.84.Integrante de la Comisión Nacional de Derechos Humanos estuvo presente en la reunión que se realizó en la fecha sobre los Derechos Humanos en el Sub-suelo de la Parroquía "Nuestra Señora de los Remedios" de la C. de Rocha.- Eval.A-1.(SN)
25.11.84	8408472/017	-15.9.84-Hizo uso de la palabra como integrante de la Comisión Nacional de los Derechos Humanos, en la inauguración del Comité de la C.B.I.,situado en la calle Artigas 507 de diudad de San José.En su alocución se refiere en términos generales a la Defensa de los Derechos Humanos.- EVAL.:A-2 (K)
19.3.86	8406755/22	5.8.84 - Participó junto a su esposa en representación de la Comisión Uruguaya de DD.[illegible], en el Encuentro Mensual del Movimiento de Trabajadores Cristianos ,realizada en la Parroquia de Aires Puros, sito en José Batlle y Ordóñez 4215.Decidiéndose ampliar los esfuerzos a fin de "concientizar a la clase trabajadora de la explotación de que estaría siendo víctima.El 2.9.84 volverán a reunirse para tratar el

FECHA	DOCUMENTOS	022587-0 ANTECEDENTES A REGISTRAR Fs.10
		sobre el Pre-Congreso del PIT-CNT,la democracia participativa y la concertación.Eval:A-1 (00)
26/04/86	8501595/001	-15/02/85 "LA MAÑANA": Electo Titular a la Convención Nacional del Partido Colorado por las lista 89, por el Departamento de Montevideo, en las Elecciones Nacionales del 25/11/84.-(BR)
21.9.87	8702800.16.	-28 y 29.Mayo.87.Figura en la lista de participantes del Taller-Seminario sobre "PARTICIPACION DE LA MUJER EN EL DESARROLLO",realizado en la fecha ,en la I?M.M.Aporta:(10)Tel.:385406,(11)Dom.:Av.Uruguay 878 T 1.983954 (Direc.Oficial),(12)Prof.:Licenciado,(13) Ocup.;Director del Instituto Naci nal de Alimentae cion.EVAL:A/2.(CN
82.2.88	8703726.31.	-28.Set.87.Su nombre figura en una agenda perteneciente a Francisco Antonio BURGUETE PACIELLO,con profusos antecedentes de izquierda,quien por los documentos existentes se pudo constatar que en los ultimos años estuvo radicado en Suecia.EVAL:B- 2. (ON)

Impreso en

FECHA	DOCUMENTOS	022588-8 ANTECEDENTES A REGISTRAR	Fs. 4
8/10/985	2250/75 Pág. 228	-DIC./974 - Figura en una nómina de sumarios iniciados a funcionarios de ANCAP, que no se presentaron a trabajar ante el emplazamiento efectuado por Resolución (D) 1988/7/73.- Por lo mencionado anteriormente se le sancionó con 15 días de suspensión.- EVAL.:A-1 (MS)	

FECHA	DOCUMENTOS	022597-9 ANTECEDENTES A REGISTRAR Fs.10
25/5/985	1256/78 Pág. 009	- Aporta información ya registrada en la ficha, agregando : 26/4/977 - Se establece que en 1975 proporcionaba a BRUNO JAVIER FARAONE MACHADO el semanario "CARTA", órgano clandestino del proscripto P. Comunista. También concurría a reuniones del proscripto P.C. que se realizaban en el domicilio de la mencionada persona.- EVAL.:A-2 9/5/977 - Se establece que en 1971 designó a ANDRES OMAR RIVAS SILVEIRA representante del Partido en el Comité de Base del Frente Amplio en la calle Quebracho.- EVAL.:A-2 (MS)
29.10.85	D.1443/77	-16.02.77: Aporta datos filiatorios: Indica: (?) Cutis blanco, cabellos y ojos castaños . Eval:A-1 (RV).-
31.01.986	D.4729/73 Pag.02	Aporta información ya registrada en esta ficha.- EVAL:A-2 (AR)

Impreso en

FECHA	DOCUMENTOS	022604-3 ANTECEDENTES A REGISTRAR Fs.08.
26.08.84	D.8405497 Pág.03.	-31.08.72.Integrante del Comité Central del lema "Partido Comunista", según acuerdo de la fecha de la Corte Electoral, la cual concedió el uso del mencionado lema. EVAL.A-1 (P) Aporta C.C.BNA 10844.
8.3.85	8409393/2	25.10.84.- Seestablece que:firma entre otros un volante en el que se convoca a la proclamación de los candidatos del sector Democracia Avanzada en representación de los jubilados.Dicho acto se realizará el 20/10. en Rio Negro 1531 siendo los proclamados Juan RODRIGUEZ BELETTI,Blanca PERALTA y Adrualdo NICOLICH. Eval.A-1 (EM)
9.8.86	8603246/1	27/06/86:En la fecha hizo uso de la palabra en un acto realizado por los jubilados, siendo de destacar que el causante es representante del Partico Comunista Urugua yo dentro de la mencionada clase pasiva.-Eval:A-2(AD)
20/6/88	8802435/2	04/6/88-Integrante del Comité de Base "Vanguardia" de Z.A.. Estuvo presente en el acto realizado por el Seccional Chavez Sosa del P.C.U. en la intersección de las calles Emilio Zolá y Carreras Nacionales, donde estaba prevista la presencia de León LEV.- EVAL.A-2.-(U)

FECHAS	DOCUMENTOS	022606 ANTECEDENTES A REGISTRAR	Fs.06
26.08.84	D.8405497 Pág.03.	-31.08.72.Integrante del Comité Central del lema "Partido Comunista", según acuerdo de la fecha de la Corte Electoral, la cual concedió el uso del mencionado lema. EVAL.A-1 (P)	
20/6/89.	8901853/2	13/6/89."LA HORA POPULA"En lafecha se publica y participa el fallecimiento del causante. (MS)	

FECHA	DOCUMENTOS	022614-2 ANTECEDENTES A REGISTRAR Fs.14
30.8.86	8603122/1	27.6.86-Habiéndose llevado a cabó una jornada nacional "POR SOLUCIONES EN DEMOCRACIA,NUNCA MAS DICTADURA,JUSTICIA Y VERDAD",convocada por el PIT-CNT al conmemorarse un nueve aniversario de la "Huelga General de 1973",hizó uso de la palabra,por la Coordinadora de Jubilados y Pensionistas.Eval:A-1 (OO)
16/9/86	8602962/002	-27/6/86:Hizo uso de la palabra en representación del Sindicato de Jubilados y Pensionistas,en un acto realizado en la fecha por el Aniversario de la disolución de las Cámaras,convocado por el PIT/CNT.Eval:A-1.(KE)
2.2.87	8504500.15,	-22.8.85.En la fecha se establece que integra la Comision de Jubilados Metalurgicos,en calidad de Secretario de Prensa.EVAL:A-2.(ON)
2.4.87	8700500.32.	-27.6.86.En la fecha se llevó a cabo un acto en Plaza Independencia,organizado por el PIT-CNT y entidades sociales y politicas,al conmemorarse 13 años del advenimiento de la dictadura.Haciendo uso de la palabra,entre otros,el causante,en representacion de la impreso en

..//

FECHA	DOCUMENTOS	22614 ANTECEDENTES A REGISTRAR fs.15
	../_	Coordinadora de Jubilados. EVAL:A-1. (ON)
16.11.89	8903976/1	-07/NOV/89:"LA HORA POPULAR":1er. suplente del 21o titular a la Junta Departamental de Montevideo por el Frente Amplio en las elecciones nacionales de 1989 (Lista 2001).-(SM)

Impreso en

BONAVIA RODRIGUEZ, Pablo Eduardo

FECHA	DOCUMENTOS	22623 ANTECEDENTES A REGISTRAR 67
19.7.84	8404159	-Consultados los Padrones Electorales se logra establecer que el nombre correcto del causante es: BONAVIA RODRIGUEZ, Pablo Eduardo.- (K)
20.3.86	8407465/17 y 18	5.9.84 - En la fecha se establece que el Movimiento de Cristianos Universitarios y el Movimiento de Profesionales Católicos,del cual es asesor el causante, emitieron un Comunicado ante el Decreto del P.Ejecutivo autorizando la creación de la Universidad "Damaso Larrañaga",en el que expresan que el mismo refleja la política universitaria de la Dictadura. Manifestando que la nueva institución deberá demostrar con hechos que está verdaderamente al servicio del pueblo.Eval:A-1 (CC)
15.09.86	8602555/ 047	-27/05/86: En la fecha se establece que: el causante, parroco de la Iglesia "Sagrado Corazón" del barrio Las Acacias y asesor de la Pastoral, aprueba la "Teología de la Liberación", según lo publicado en el semanario "Alternativa Socialista", señalando que el causante luego de un análisis suscinto de la misma se pronunció favorablemente en relación a su aplicacion. Eval.A-2 (Tb).-

FECHA	DOCUMENTOS	22623 ANTECEDENTES A REGISTRAR	BB
10/06/87	8602883/ 013	-Indica Doc.14045/82,anotación de fecha:22:12:81.Eval: A-2 (KE)	

Impreso en

22.626-6

BONAVITA ESPINDOLA,
Carlos.-

FICHERO DXX

FECHA	DOCUMENTOS	022626 ANTECEDENTES A REGISTRAR Fs10
9.11.85.	8506219	-9.11.85-El diario "LA HORA" en su edición de la fecha,pág 5,publica la nómina de 164 personas denunciadas como "desaparecidos"contenida en el informe final producido por la Comisión Investigadora de la Cámara de Diputados,en la que figura el causante como "desaparecido" en Argentina.(KE)
29.01.86	8506219 Pag.03	11.NOV.985:Se cursa Pedido de Información Nº049/D-I/985 al E-2; N-2; A-2;D.E.I.y D.N.I.I., solicitando antecedentes que pueda poseer cada Agencia sobre el causante. 07.03.973: Animador de la Murga "LA CENSURADA". 18.10.972:Se encontraba detenido en Bn.I. Nº6 por su presunta vinculación al MLN, siendo puesto en libertad en esta fecha.- 25.10.963, EL POPULAR:Firmante de un manifiesto del Movimiento Nacional de Trabajadores de la Cultura del FIDEL. 01/968:Afiliado al MRO desde el 09.10.964 con el Nº. 585. 02.968:Firmó manifiesto de apoyo a la revolución Cubana. 16.10.970, MARCHA:En un aviso comercial figura como

...////

FECHA	DOCUMENTOS	022.626-6 ANTECEDENTES A REGISTRAR Fs.11
///...		animador del "Festival de Solidaridad con la Enseñanza" organizado por la CNT..- EVAL:A-1 (AR) INDICA:(4) al (7) APORTA:C.I:647.279;Lug.de Nac:Montevideo;Fecha de Nac:23.05.933; Hijo de:Luis Pedro y Victoria.-

Impreso en

FECHA	DOCUMENTOS	022628 ANTECEDENTES A REGISTRAR
19.7.84	8404159	-Consultado los Padrones Electorales se logra establecer que el nombre correcto del causante es: BONAVITA FERNANDEZ, Eduardo César.- (K)

FECHA	DOCUMENTOS	022633 ANTECEDENTES A REGISTRAR
24/9/86	8601634	Ver C.E.C.P. Nº 213/82 Sec.4a. Montevideo.-(U)
21.4.988	8800270/3	21.1.88:Figura en una nomina de funciónarios publicos o de dependencias estatales sindicados como elementos del PCU o posiblemente vinculados a §1.-Eval.B-6.-(FE)

Luis Leopoldo BONAVITA PAEZ

FECHA	DOCUMENTOS	22634 ANTECEDENTES A REGISTRAR
8/9/84	8407221/1/4/14	Por Nota Nº 6762/84 de fecha 27/8/84 SEPLACODI solicita aval al S.I.D. para INTEGRAR MISION AL EXTERIOR ALEMANIA del causante. SE APRUEBA por Memorandum (A) Nº 1702/84 de fecha 29/8/84 (C)
20.5.86	8505350.7	-5.9.85.Candidato por el Sistema Preferencial de Suplentes a la Asamblea General del Claustro de la Facultad de Medicina,por la lista Nº89 lema:"Universidad Libre y Pluralista" por el Orden Docente. EVAL:B-2.(ON)
21.03.91	9100363/2	Indica Nº de Pasaporte 138.162 (AO)

FECHA	DOCUMENTOS	022635 22635 ANTECEDENTES A REGISTRAR fs.15 Fs
27·12·84·	1520/78 Pág·12 al 15	-6·6·78:Indica Idem·Doc·Anteriores·Eval:B-2·(RE) Aporta:(1) Fecha de Nacimiento:1·7·28· (2) Montevideo· (3)C·I·540-682· (4)Hijo de:Luis Pedro y Victoria·
26.04.85	D.0282/78 Pag.011	09.03.85:Indica Idem.Doc.III-B2-Ast.1-Doc.3(4/7/57): Es de destacar que la delegación integrada por 64 personas, partió desde el puerto de Mvdeo.en el va por "Conte Grande", con destino a Moscú, vía Génova (Italia).- Eval:A-2 (AR)

FECHA	DOCUMENTOS	022636 ANTECEDENTES A REGISTRAR Fs41
27·12·84	1520/78 Pág·10 al 14	-6·6·78: Indica Idem·Doc·Anteriores·Lval:B-2·(KE) Aporta: (1) C·I·:780·906·

FECHA	DOCUMENTOS	022550 ANTECEDENTES A REGISTRAR
7/5/86	8601912	Ver C.F.C.F. Nº 647/82 Ingreso de San José.-(T)
13.8.87	8702672 Pag. 0347	Fichero UTS-TUCUMAN- (indica 3 al 5). Aporta: 1)-Domicilio: Cagancha 1227, 8)- Profesión: Us. del Interior (San José),5)- Lugar de trabajo: UTS.- Eval:C-3 (PS)

BONDARCHULZ, Andrés

FECHA	DOCUMENTOS	22659 ANTECEDENTES A REGISTRAR 60
20.7.84	8404159	-Consultados los documentos que dieron origen a la ficha se logra establecer que el nombre correcto del causante es: BONDARCHULZ, Andrés.- (K)

FECHA	DOCUMENTOS	022660 ANTECEDENTES A REGISTRAR Fs.3
17.10.90	9002346/2	-15.6.90:Integrante de la Agrupación Sindical "José Pedro Ladra" (AFCASMU-FUS-PIT-CNT).(LM)
18.10.90	9002387/1	-06.04.90:"LA REPUBLICA":Integrante de la lista de la Agrupación "José Pedro Ladra" que participara de las elecciones del sindicato de CASMU.(AG).

Impreso en

FECHA	DOCUMENTOS	022672-0 ANTECEDENTES A REGISTRAR Fs.4
20.04.89	14062	- Afiliado al P.C.U. con el Nº 18047, según material incautado por O.C.C.A. en febrero de 1976. EVAL.A-1(i)
20.04.89	.....	- Se contestó en Memo(A) Nº 247/89 para D pto.II/ E.M.E. (i)

Fs. 3

FECHA	DOCUMENTOS	022673 ANTECEDENTES A REGISTRAR
20/5/85	8410241	Ver C.H.C.P. Nº 16/81 Sec. 10a. Montevideo.-(m)

Impreso en

FECHA	DOCUMENTOS	022684 ANTECEDENTES A REGISTRAR Fs 4.
26.6.84	33090/ 83 Pág.109.	Integra en calidad de Titular el Cgno Deliberante Departamental del Partido Nacional por el Departamento de Lavalleja - Eval- (A-1) CHEI -Aporta:Ideología Política:Partido Nacional. Lista SAG(LAVALLEJA).
15-01-85	8407511 Pag. 25	05-09-84:En la fecha se establece que el causante integró la lista 50 por la formula ORTIZ/FERRER,como candidato a Diputado por el Departamento de Lavalleja (Minas),en las Elecciones realizadas en el año en curso.Eval.A-1 (EG)

FECHA	DOCUMENTOS	022686 ANTECEDENTES A REGISTRAR	16
4.7.84	4635/73 Pág.167	04.07.73:Por Requisitoria N°40/73 de la fecha se requiere su captura por pertenecer a la ex-Convención Nacional de Trabajadores y haber pasado a la clandestinidad para conspirar contra el País.Requerido Nº 6 - 7.- Eval:A-1(AD)	
20.12.84	8410460/ 033.-	En Consolidado de P.M.E. de fecha 31.10.84figura como: 13.11.81:Detenido,6.10.83:S.1ra.I.10 años P.,Juez de1ra Instancia de 2do.Turno;11.10.84:Condenado por el Supremo Tribunal Militar a 5 años y 6 meses de Penintenciaría.- Eval:A-1(AD)	
6.5.85	8500466/5	11.01.85:En la fecha se establece que le fue otorgada la Libertad Anticipada a consecuencia de la Visita de Causas Criminales.Eval.A-1.(AD)	

Impreso en [illegible]

FECHA	DOCUMENTOS	022686 ANTECEDENTES A REGISTRAR	Fs 17
8.7.85	8503363/ 1(B)	-3.1.85:En la fecha se establece que fue liberado en Aplicación de la Ley de Amnistía Nro.15.737 del 8 de Marzo de 1985.Fijó domicilio en:Of.2. Entre 4 y 5 .San José de Carrasco.Eval: -1.(KE)	
13.8.85	8504038.1	.26.7.85. En la fecha se establese que integra la lis-ta General N°3,lema "Realizaciones" de la Asociacion de Bancarios del Uruguay ,para el período 1985-1987, en caracter de 19° suplente a la Asamblea General Representativa para la Capital .Cabe destacar que dicha lista es de tendencia comunista. EVAL:A-1.(CN	
16.6.89	8901819/1	3.6.89- El diario "LA HORA POPULAR" (órgano de prensa del PCU) informa de la muerte del causante, acaecida el 2.6.89. Participan en su sepelio:La Asociación de la Prensa Uruguaya (siendo el causante ex-secretario general y delegado en la mesa representativa de la Convención Nacional de Trabajadores); El secretario ejecutivo del PIT-CNT (siendo el causante destacado dirigente gremial de los gremios de periodistas y bancarios APU y AEBU), y la Dirección del diario "LA HORA POPULAR". (QA)	

22-686-0 F.18

E

JUNTA DE COMANDANTES EN JEFE

S. I. D.

11686

Dep. I Sec. I

Sub Secc. A/N

Ficha No. ..... Confec. ...

FALLECIDO EL 2/6/89

BONELLI ARIAS ..... Helvecio Humberto .....

Apellidos Nombres

DOCUMENTOS: C/C. BPA 5102 ..... C/I. .....

Serie No. No. Dpto.

OTROS DOC. .....

Pasaporte Lib. Enrol. etc.

NACIMIENTO: 11/3/916 ..... Paysandú .....

Fecha Lugar

DOMICILIO: Calle 2 Entre 4 y 5 (Canelones) .....

Calle No. Teléf. Ciudad o Localidad

PROFESIÓN U OCUPACIÓN: Jubilado .....

LUGAR: ..... CARGO: .....

IDEOLOGÍA POLÍTICA: ..... CLASIFICACIÓN: F.C. .....

DATOS COMPLEMENTARIOS Casado ..... Iris FIGUEREDO BENTANCOR .....

Est. Civil Cónyuge Hijos

.....

Otros familiares

B 281/653 (RJ)

R.E. 2975/85

FECHA	DOCUMENTOS	022687 ANTECEDENTES A REGISTRAR F.10
20.12.84	8410460/ 033.-	En Consolidado de P.M.E. de fecha 31.10.84figura com 13.11.81:Detenido,6.10.83:S.1ra.I. 7 años P.,Juez de 1ra.Instancia de 2do.Turno;11.10.84:Condenado por el Supremo Tribunal Militar a 4 años y 6 meses de enin tenciaría.-Eval:A-1(AD)
6.5.85	8500466/5	11.01.85:En la fecha se establece que le fue otorga-da la Libertad Anticipada a consecuencia de la Visi-ta de Causas Criminales.Eval.A-1.Indica(7)Dom.Ofl.2 y 4 -San José de Carrasco-Canelones.(ME).
8.7.85	8503363/ 1(b)	-3.1.85:En la fecha se establece que fue liberado en Aplicación de la Ley de Amnistía Nro.15.737 de fecha 8 de Marzo de 1985.Eval:A-1.(KE)

22-687-8 Fs. 11 E

JUNTA DE COMANDANTES EN JEFE

S. I. D.

Dep. I Sec. I

Sub Secc. A/N

Ficha No. ..... Confec. ....

BONELLI FIGUEREDO — Apellidos

Umberto Walter (a) "Osc" — Nombres

Fs. 282 y 653

Fs. 282/653

(RJ)

DOCUMENTOS: C/C. BUA 11.022 (Serie, No.) C/I. ..... (No., Dpto.)

OTROS DOC. ..... (Pasaporte, Lib. Enrol., etc.)

NACIMIENTO: 11/8/942 (Fecha) Montevideo (Lugar)

DOMICILIO: Of.2 entre 4 y 5 (Mdeo.) (Calle, No., Teléf., Ciudad o Localidad)

PROFESIÓN U OCUPACIÓN: Empleado

LUGAR: BAROMETRICA CARGO: .....

IDEOLOGÍA POLÍTICA: ..... CLASIFICACIÓN: P.C.

DATOS COMPLEMENTARIOS Casado (Est. Civil) Susana ARIAS (Cónyuge) ..... (Hijos)

..... Otros familiares

R.E. 2975/85

FECHA	DOCUMENTOS	022698-5 ANTECEDENTES A RECIBTRAR Fs.5
28/8/985	2250/75 Pág.218	-DIC./974 - Figura en una nómina de sumarios iniciados a funcionarios de ANCAP, que no se presentaron a trabajar ante el emplazamiento efectuado por Resolución (D) 1988/7/73.- Por lo mencionado anteriormente se le sancionó con 15 días de suspensión.- EVAL.:A-1 (MS)
14/10/85	8505526	Ver C.H.C.P. Nº 143/82 PERMANENCIA de Montevideo.- (U)
5.12.985.	8501008/4	16.9.85: En la fecha se establece que fue creada la Agrupación de Adminsitración Descentralizada del F.A. siendo su cometido el estudio de problemas de entes autonomos y servicios descentralizados, presidida por Oscar BOTINELLI e integrada entre otros por el causante en forma alterna.-Eval.A-1.-(FE(
04.02.85	D.4646/73 Pag.01	22.01.973:El Comité Ejecutivo Nacional de la Unión Popular reunido en la fecha para analizar un informe de sus Ediles Titulares Ricardo PEREZ MANRIQUE y el causante, sobre irregularidades en la Junta Departamental de Montevideo,resuelve solidarizarse con dichos Ediles, expresándoles su confianza.- EVAL:B-2 (AR)

FECHA	DOCUMENTOS	22.698-5 ANTECEDENTES A REGISTRAR
12.02.986	8505995/17	Aporta datos filiatorios.- Indica (4) .- Aporta (4), Modifica Nombre de Cónyuge: María Cristina DIEZ.- EVAL.: A-2,(EG)
19.III.986	8408916/7	X/984 - Integra el Comité Ejecutivo Provisorio de la Unión Popular.- EVAL: B - 2 (UU)
7.10.86	8602975	15/09/85:El semanario "LA JUVENTUD"(N°47,pág.10),órgano oficial del Movimiento "26 de Marzo"(SEISPUNTOS), informa idem al Doc.N°8505008.-(AD)
10.12.987	8702961/58	Funcionario Publico.Fecha de Ing:14.11.960 en calidad de Presupuestado, dejado cesanteel 23.3.983 por Pase a Disponibilidad. Expresa que fue destituido por razones politicas, gremiales y por opiniones expresadas, manifestando su interes en retomar su cargo. Agrega que su destitución obedeció a que en el momento del golpe de Estado era Edil por Mdeo. del F.A. Lista 4190 Realice y ocupe el lugar de trabajo en la Huelga General contra la dictadura.-Eval.A-1.-(FE)

FECHA	DOCUMENTOS	022699 ANTECEDENTES A REGISTRAR Fs.10
[illegible].5.84	4680/72 P.11 y 15	24.02.72:Por Requisitoria Nº96/72 de la fecha se solicita su captura por sabérsele vinculado con el sedicioso prófugo Juan SIOLA PAREDES. Se establece que fue capturado.-Eval:A-1(AD)
[illegible].3.85	8501749/1	"LA HORA" - 1.3.85 - En su edición de la fecha informan que fue liberada en el día de ayer.(OO)
[illegible].85	8503363/ 2	28.2.85:En la fecha se establece que fue liberado en aplicación de la Ley de Amnistía Nro.15.737 del 8 de marzo de 1985.Fijó domicilio en Rivera 1554(Salto). Eval:A-1.Aporta:(9) Domicilio.(KE)
[illegible].09.85	D.3379/74 Pag.86	28.01.972Intervino en la acción llevada a cabo contra un destacamento policial en la C.de Salto,donde luego de reducir a los dos agentes,los despojaron de sus uniformes y armas de reglamento,pintaron leyendas subversivas y dieron lectura a una proclama.- 22.02.972:En la fecha el En.I.Nº7,llevó a cabo un allanamiento en el domicilio del causante.- EVAL:A-1 (AR)

22-699-3 FB.11

E

JEFE DE COMANDANTES EN JEFE

S. I. D.

Dep. I

Secc.

(a) "Pablo"

Sub Secc. A/N

Ficha No. ..... Confec. .....

BONESSI FERRAO — Alberto Salvador

Apellidos — Nombres

DOCUMENTOS: C/C. ..... C/I. .....

Serie — No. — No. — Dpto.

OTROS DOC. .....

Pasaporte — Lib. Enrol. — etc.

NACIMIENTO: .....

Fecha — Lugar

FB. 019/4

313

(EH)

DOMICILIO: .....

Calle — No. — Teléf. — Ciudad o Localidad

PROFESIÓN U OCUPACIÓN: Carpintero

LUGAR: ..... CARGO: .....

IDEOLOGÍA POLÍTICA: ..... CLASIFICACIÓN: M.L.N.

DATOS COMPLEMENTARIOS Casado

Est. Civil — Cónyuge — Hijos

3037272 — 303728-0

Madre: Juana — Hermanos: German / Hector 303729-8

Otros familiares

R.E. 2975/85

BONESSI, Bernardo

FECHA	DOCUMENTOS	22700 ANTECEDENTES A REGISTRAR 53
20.7.84	8404159	- Consultado el Documento que dio origen a la ficha se logra establecer que el nombre del causante es: BONESI, Bernardo.- (K)

Impreso en [illegible]

FECHA	DOCUMENTOS	022712 ANTECEDENTES A REGISTRAR Fs5
21.1.85.	1243/78 Pág.7	-Indica Idem.Doc. B42-D1/68.Eval:B-2.(XX)
18.12.89	8904574	-13.08.89.Encargada de uno de los puestos de venta en una feria organizada por la U.T.A.A. en la Plaza Misiones Orientales de la c. de Artigas.EVAL:A-2.-(F)

BONETTI PINNA, Nery José

FECHA	DOCUMENTOS	2275 ANTECEDENTES A REGISTRAR 58
20.7.84	8404159	- Consultados los Padrones Electorales se logra establecer que el nombre correcto del causante es: BONETTI PINNA, Nery José.- (K)

Impreso en

FECHA	DOCUMENTOS	022716-5 ANTECEDENTES A REGISTRAR
03.11.87	8702961/ Pág.37	-19.08.87: Funcionaria pública. F.Ing.:3.6.963. F.Cese: 17.7.78. En calidad de presupuestada dejada cesante por Ordenanza No.87 del CONAE. Expresa que fue destituída por razones políticas, manifestando su interés en retomar el cargo. Eval.:-1 (TL).-

Impreso en

FICHA	DOCUMENTOS	022724 ANTECEDENTES A REGISTRAR F.12
28/5/85	1 259/78 Pág/07	-9/12/63: Firma solicitud de acto público en nombre de la Asociación Comunista Obreros y Empleados Municipales conjuntamente con Carlos CENTURION, Ofelia CENTURION y Mary G. SANTESTEBAN/ Tema de dicho acto:"Impresiones de mi.tro. viaje a la URSS" -1 5/4/63: Visitó ael ballenro Ruso "Sovietskaia Rossia" para lo cual necesitó inscribirse y munirse de una tarjeta en la Embajada de Rusia, (para efectuar este trámite debió ser recomendado por alguien vinculado a dicha embajada)/ -21/12/63: Se establece que su nombre y dirección telefónica figuran en una agenda propiedad de Félix DIAZ/ -Julio/68: Se establece que es asesor del Sindicato Unico Nacional de la Construcción -7/12/64: Propietario del vehículo Mat/280 198, concurre a acto organizado por el MIDEL en el Palacio Sudamérica/ -3/4/71: "El Popular", firmante de un manifiesto de adhesión al F/A/ -21/2/75: En su calidad de escribano, el causante realizó diligencias sobre adquisición de casas y predios al SUNCA/ -"Marcha" del 16/4/715 Firma manifiesto con el propósito de formar un Comité provisorio de Escribanos de apoyo al Frente Amplio/ -29/7/75: En la fecha es detenido en averiguación en relación con la editorial Pueblos Unidos(EPU)/ -29/1/76: Por Comunicado Especial de las Fuerzas Conjuntas se establece que con Marcos SZMARCFITER, Jorge CASTILLOS y Oscar KAHN, integraba una Comisión que estaba a cargo de administrar los aportes que recibía el PC en moneda extranjera desde países de la órbita marxista y los llamados "aportes directos provenientes de individuos y/o empresas cotizantes/ -Esta Comisión formaba parte del llamado Frente Financiero encargado de obtener clandestino del PC/ Se establece que era el Escribano del Partido y aportaba anualmente alrededor de $ 2o 000 000(pesos v

BONFIGLIO DEFAZIO Antonio Fs. 13

FECHA	DOCUMENTOS	022724-9 ANTECEDENTES A REGISTRAR
	///	viejos), en base a las empresas: Escribanía Misiones; Oropesa S A, DACOSUR S A y PIRINEOS S A; todas ellas vinculadas al movimiento marxista-leninista y operando principalmente en inmuebles -30/1/76: "Marcha" del 5/8/60: Firma manifiesto de adhesión a la Revolución Cubana/ -28/4/76: Según manifestaciones de Isaac APELBAUM en acta que le fuera tomada en el año 1975, el titular era uno de los integrantes del Aparato Financiero del P Comunista y tenía propiedades de dicho partido / En acta que le fuera tomada en el mes de diciembre de 1975, el causante manifiesta que: en el período 1974/75 aportó al PC Tres mil Nueves pesos; que de sus entradas que le produce su escribanía, renta de una casa en la zona de Maroñas y su sueldo de la Intendencia Municipal, saca cierta cantidad para sus gastos, entregando el resto al PC, por intermedio de Edgar LANZA/ -22/6/76: Según "Documentos" de fecha 4/4/76: Aparece vinculado al aparato económico del Partido, fue quien realizó la escritura de compra-venta de una finca para sede del ICUS, en la calle Canelones 1142 y 1144/ -28/7/76: Según memorandum fechado 29/4/76: del D-2 de la DNII: Figura como encargado de efectuar los trámites correspondientes a la adquisición y al pago de la finca en Julio H y Obes 1222 propiedad que fuera adquirida por la firma "Bermuda S A", para el PC/ 6/8/76: Según manifiesta José Washington FERREIRO CORTAZZO en Acta que le fuera tomada el 20/11/75 era persona vinculada al

///

FECHA	DOCUMENTOS	22724 ANTECEDENTES A REGISTRAR Fs. 14
	///	estudio de Marcos SZWARCFITER a través de su empresa BACOSUR -20/1 0/76: La DNII por intermedio de Oficio informa al Ministerio de RR EE referente a su situación frente a la Comisión Internacional de Derechos Humanos/ -11/4/77: Según Parte de Información de la Prefectura Nacional Naval de la fecha, se estableció por un procedimiento realizado que Rodolfo Mario VISCA VISCA, le realiza un préstamo al causante, destinado a la empresa OSORNO S A, propiedad del Partido -9/6/77: Figura como escribano responsable de la sucesión de Luis TORRAZA, donde se vendiera la finca de la calle Luis A de Herrera 3597, la que pasó a ser sede de la Federación del Transporte- -17/3/78: Carta de la Federación Sindical Mundial con asiento en Praga, del 14/11/75, dirigida a la OIT. Se solicita intervención del referido organismo en defensa de la vida, salud y condiciones normales a los detenidos y cese de violaciones de libertades y de libertades civiles y sindicales/ Se establece que pertenece a la Asociación de Escribanos y se halla detenido -5/4/78: Presentó a Enrique ABBA GRANITO para su afiliación al PC, según material incautado por OCOA en Feb/76, "Operación Morgan"/ Aporta(9) Fec/Nac: 16/1/919 y (10) Cónyuge: María Elena COSTANIAN Eval A-2 (TL)

FECHA	DOCUMENTOS	22724 ANTECEDENTES A REGISTRAR
27/2/87	8605202/1	01/11/86 - Vinculado a un taller y estacionamiento donde se hace también negocios de compraventa de automotores.- EVAL.C-3.-(U)
27/2/87	8605201/1	01/12/86-Se encuentra al frente del garage "BARREIRO", ubicado en Gabriel Pereira cerca de 26 de Marzo. En dicho garage trabajan dos hombres de tarde y dos de mañana, quienes aparecen con sueldos de N$ 50 000 cada uno -EVAL C-3 - (U)
27/8/90	9002063/2	7/5/90-Firmante de un cheque ante el Banco Exterior, con el que el PCU amortizó parte de una deuda contraída con la firma "Sidras del Uruguay S.A.". EVAL:B-2 (AF).
29.04.91.	9004846/66	04.09.90. Al procederse a la demolición de dos piezas de un garage sito en Miguel Barreiro 3170 (Estacionamiento "Barreiro"), se encontró abundante documentación del M.L.N.-(T) perteneciente a Gonzalo SERANTES LOPEZ y una agenda personal de teléfonos a nombre de una persona de apellido BONFIGLIO, que podría ser el causante. Aporta: (10)Dom.: J.B. Blanco Nº 1223/101. EVAL: B-2. (MS)

Impreso en

22-724-9 F:16

JUNTA DE COMANDANTES EN JEFE
S. I. D.

Dep. I Secc. E
Sub Secc. A/N
Ficha No. ..... Confec. ....

FS2B 551
(ON)

BONFIGLIO..DEFARZIO.... Antonio..Alfredo.....
Apellidos Nombres

DOCUMENTOS: C/C. ..... C/I. 327525...Mdeo.....
Serie No. No. Dpto.

OTROS DOC. .....
Pasaporte Lib. Enrol. etc.

NACIMIENTO: 19/01/19...Mdeo.....
Fecha Lugar

(10)

DOMICILIO: 26 de Marzo 3225...799304...Mdeo. J.B. Blanco 1223/101.(1990)..
Calle No. Teléf. Ciudad o Localidad

PROFESIÓN U OCUPACIÓN: Escribano.....

LUGAR: ..... CARGO: .....

IDEOLOGÍA POLÍTICA: ..... CLASIFICACIÓN: PC.....

DATOS COMPLEMENTARIOS Casado.....Stella.y.Alejandro.
Est. Civil Cónyuge Hijos

Hijo de:Elina,..Hno:Omar,Dinorah.....
Otros familiares

R.E 2975/85

FECHA	DOCUMENTOS	022729 ANTECEDENTES A REGISTRAR
24/7/85	8501823	Ver C.H.C.P. Nº 5893/81(Sol.450) PERMANENCIA de Montevideo.-(U)

Impreso en

BONFIOLI FREIRE, Jorge Walter

FECHA	DOCUMENTOS	2737 ANTECEDENTES A REGISTRAR Fs. 4
20.7.84	8404159	- Consultados los Padrones Electorales se logra establecer que el nombre correcto del causante es: BONFIOLI FREIRE, Jorge Walter.- (K)
23.8.984	2343/79 Pag.017	Ingdca IDEM.Doc2349 y 2729.-Eval.F-6.-(E)
7/8/86	8602393/1	10/7/73-Figura en una relación de activistas o personas perjudiciales, del Banco Central del Uruguay.- EVAL.F-6.-(U)

Impreso en

FECHA	DOCUMENTOS	022744-7 ANTECEDENTES A REGISTRAR Fs.3
12.08.86	8603328/02	-01.07.86: Integra en calidad de suplente el Consejo Deliberativo de la Comisión Directiva de la Sociedad de Arquitectos del Uruguay por el período 1985-1986. Eval.A-1(TL).-
	Guía de Prof.	-Año 1980, Pág.41: Aporta'1)2o.Apellido: PASO, (2) 2o Nombre:S., (3)Ocup.:Arquitecto, (4)Dom.: Miguelete 1982 Tel.40 73 27. (TL)

Impreso en

FECHA	DOCUMENTOS	22760-3 ANTECEDENTES A REGISTRAR Fs.3
26.04.90	9000789/5	07.03.90.Integra la nómina de dirigentes de ASU(Asociación Sindical del Uruguay).EVAL:B-6.(AU).Aporta (1)Dom:18 de Diciembre 1665 ap.602.Montevideo.

Impreso en

FECHA	DOCUMENTOS	022.761-1 ANTECEDENTES A REGISTRAR Fs.5
28.10.986	8604011/3	06.09.986:Se establece que el causante es propietario en sociedad con Julio C.,BUSTELO ARADAS y Hugo Stalin CUSTIEL BERRIDL, de la firma "SERVICIO DE SEGURIDAD MOVIL" creado el 15.07.986, operando en el ramo de Servicio de custodia,vigilancia,seguridad y/o información, en Montevideo.- Eval:A-1 (AR) Indica:(1) Aporta:Co-Propietario de la firma "SERVICIO DE SEGURIDAD MOVIL".-
8.6.87	8701189/6	Indica Idem Doc.8604011/3.Aporta (2) y (3) Eval.A-1 (RE)
13.1.88	8705334/010	-Indica Idem Doc.8604011/3 agregando además:8.12.86 en la fecha fue autorizada a funcionar a nivel nacional,dicha Empresa de Seguridad está ubicada en la calle Ituzaingó 1402 y su Asesor de Seguridad es el Cnel.(R) Enrique Baraibar.- EVAL.:A-1 (K)
25.2 .88	8705259.1	-Indica idem Doc. 8604011.Aportado:8.12.86.Dicha empresa tiene a su cargo los servicios de seguridad en: Supermercado SUPERCERCA,Barraca Central,CREDISOL y la Tasca del Buho.EVAL:B-2.(ON)
24.5.88	8705243/1	Indica IDEM. Doc.8604011 y 8705334, apertando que sus propietarios serían izquierdistas.-Eval.C-3.-(RE)

CALIFICACION PERCIAVALE/LILIAN H LDES

FECHA	DOCUMENTOS	22764 ANTECEDENTES A REGISTRAR Fs. 6.
20.7.84	8404159	- Consultados los Padrones Electorales se logra establecer que el nombre correcto del causante es: BONI/FACINO PERCIVALE,Lilian Hildes María.-(K)
29/4/85	8408885	Ver C.H.C.P.Nº 1173/81 INGRESO de CANELONES.-(U).
3/2/987	.....	Se contestó en Memo (A).Nº 43/87 para BST Fuerza Aérea (PP)
26/5/88	8702961/8	.-19.08.87.Funcionario Público FECHA ING. MAR./965. FECHA CESE.AÑO/976.En calidad de Presupuestada, dejada cesante por renuncia voluntaria. Expresa que fue destituida por causas : políticas, manifestando su interés en retomar el cargo.Agrega ademas que pidio el reingreso en el Año 1982 y se lo negarón por su ideológia políticas.Eval.A-1.(PS).

Impreso en

FECHA	DOCUMENTOS	022765 ANTECEDENTES A REGISTRAR Fs.4
1.88	8703688/8	10.8.87 -En la fecha se establece que la iniciativa de formar la Cooperativa Agraria de Autoconsumo fue del "Tano" GUARINO, quien apoyado por el causante, obtuvo la financiación para la compra del citado campo, la que se logró a través de contactos en el exterior con préstamos de Caritas Internacional y de la Curia. Dicha Cooperativa consiste en una chacra ubicada en el Km.11 y 1/2 de Cno.Maldonado, teniendo un nivel de producción bajo. La mencionada cooperativa podría estar vinculada al Programa Pierre Cardjin y el Servicio Ecuménico de Solidariad.Eval:B-2 (CC)

FECHA	DOCUMENTOS	022766 ANTECEDENTES A REGISTRAR Fs.3
1.6.85	8502754/17	7.5.85.- Se establece que en un Encuentro Nacional de Directores de Educación Secundaria, asistió la causante, quien fue presentada en su nuevo cargo de Inspector de Matemáticas.-Eval.A-1 (EM) Indica (1) Prof. Inspector.-
	18.9.85	Memo(A)689/85 para EME.(i).-
4.9.85	8504776.3	-14,8.85.En la fecha la causante figura en la nomina de docentes reintegrados,que fueron designados con caracter de titular o interino por el Consejo de Educacion Secundaria.Cabe agregar que integra el departamento de matematicas de la Inspeccion Docente.EVAL:A-1.(ON)
23.5.86	8506022-01	26.10.85.- En la fecha se establece que figura en una nómina de Docentes de activa militancia en ADIPA (Asociación Docentes IPA),asimismo se establece que es una de las que han apoyado la acción de enfrentamiento estudiantil (CEIPA) al CODICEN. Eval.A-2.(LM)
24.05.86	8505243/043	- Indica idem. doc. 8504776. EVALUACION: B-3.-(GM)

Impreso en

FECHA	DOCUMENTOS	022768-6 ANTECEDENTES A REGISTRAR Fs. 7
[redacted]	10773 —	[illegible] 11338
		Circ. SUR [illegible]
		F. Ingreso 22/04/60 Presentado por OSCAR PIZZI
		06 [illegible]

Impreso en [illegible]

FECHA	DOCUMENTOS	22.772-8 ANTECEDENTES A REGISTRAR F.3.-
12.02.986	3505995/17	Aporta datos filiatorios.- Inica (1) al (5).- Aporta (1), Credencial Cívica: B.A.B. 17.534.- (2), Cédula de Identidad: 638.738.- (3), Fecha de Nacimiento: 10.01.924.- (4), Hijo de: Carlos y Ciriaca.- (5), Baja de A.N.C.A.P. Nº 633/76, por pase al MINISTERIO DE TRABAJO Y SEGURIDAD SOCIAL.- EVAL.: A-2(EG)

Impreso en

22.780-1

BONIFACIO, IGNACIO M.

FICHERO BXX

19.NOV-86 - FUE DEPURADA

POR ORDEN DEL SR. DIRECTOR

(TT)

FECHA	DOCUMENTOS	022784 ANTECEDENTES A REGISTRAR 15-4
.04.86	8409596 019.-	-16.12.84: Se tiene conocimiento que en la fecha se realiza rá en la Catedral Metropolitana una misa dedicada a los - grupos de Revisión de Vida y Grupos de Reflexión de la Ar quidiócesis de Mdeo. La organización de la celebración está a cargo del causante, que figura como Coordinador del Area Territorial. Es de destacar que hasta mediados de este - año su ayudante fué el Pbro.Jorge Osorio. Eval: B - 2 (RV)

BONIFAZIO CROTOGINI, Juan Lorenzo

FECHA	DOCUMENTOS	22785 ANTECEDENTES A REGISTRAR 537
20.7.84	8404159	- Consultados los Padrones Electorales se logra establecer que el nombre correcto del causante es: BONIFAZZIO CROTTOGINI, Juan Lorenzo.- (K)
15.10.85	8505394/4	Aporta datos filiatorios.- Indica (5) al (8).- Aporta (5), Cargo Presupuestal: TECNICO III.- (6), Lugar de Trab.:Hosp.PEREIRA ROSSELL.- (7), Escalafón de Profesión: AAA-04.- Eval.A-1 (EG)

JUNTA DE COMANDANTES EN JEFE

S. I. D.

22-790-0

Fs. 6

Dep. I Secc. E

Sub Secc. A/N

Ficha No. ..... Confec. .....

BONIFAI ALVAREZ (a)"Pablo" Enrique Heberton

Apellidos Nombres

DOCUMENTOS: C/C. BZB 28,756 C/I. 929.599 (Mdeo.)

Serie No. No. Dpto.

OTROS DOC. .....

Pasaporte Lib. Enrol. etc.

NACIMIENTO: 09.10.41 Montevideo

Fecha Lugar

DOMICILIO: Francisco Miranda 4448 Bis./ 39.01.86 Montevideo

Calle No. Teléf. Ciudad o Localidad

PROFESIÓN U OCUPACIÓN: Empleado

LUGAR: Bco.Central CARGO: .....

IDEOLOGÍA POLÍTICA: ..... CLASIFICACIÓN: M.L.N.

DATOS COMPLEMENTARIOS Soltero .....

Est. Civil Cónyuge Hijos

.....

Fs. 103 / 107

(EG)

R.E. 2975/85

FECHA	DOCUMENTOS	022794 ANTECEDENTES A REGISTRAR
1-1-85	8410460/1	01-10-84: Es baja del Bn. Ing. Cbte. 4 por cese de su "LL.VV" Eval. A-1 (EG)
25.7.85	Doc. 0970/77 Pág. 081	24.5.77: Aporta anotaciones ya registradas en la ficha.- Eval: A - 1 (RV).-
23.4.86	8601377/2	16.03.986: Se establece que en la fecha arribó a la C. de Maldonado una Delegación, compuesta por hijos de ex-presos políticos, ex-desaparecidos y de desaparecidos acompañados por familiares, para asistir a las "JORNADAS DE DEFENSA DE LOS DERECHOS HUMANOS". Estos se dirigieron a las Instalaciones del Parque Municipal MANCEBO, donde almorzaron, siendo de destacar que la causante fue una de los allí presentes.- EVAL.: A-1 (EG)
12.6.86	8506176-09	21.10.85.- Se tomó conocimiento que en el domicilio de los padres de la causante, calles Rincón y Fco. Canaro; se están llevando a cabo reuniones dos veces por semana, de las que participan siete u ocho personas, dentro de las cuales se pudo identificar a Carlos ECHEDO. Eval. A-1. (IM) > 53677-1

FICHA Nro. 22.800-7

- No se ubicó en el momento de la PREPARACION DOCUMENTAL.-

- Figura en el LISTADO de BAJAS del CE.PRO.DA.-

FECHA	DOCUMENTOS	022803 ANTECEDENTES A REGISTRAR FS-3
[redacted]	[redacted]	AFILIADO A LA U.J.C. Nº 28349 Por el Dpto. de — Circ. — Secc. Marconi Org. Masas — F. Ingreso 17/11/70 Presentado por — — Rollo 03 (O.C.O.A.). A-1 Indica (6) Fecha de nacimiento: 1956; (7) Domicilio entre calles Iberia y Chapicuí.-
18.3.987	8605234/12	Integrante de la UJC? figura en el padron electoral universitario correspondiente a las ultimas elecciones de SET/85 por la Fac. de Medicina.-Eval.A-2.(FE)

FECHA	DOCUMENTOS	22.804-9 ANTECEDENTES A REGISTRAR Fs. 3.-
12.02.986	8505995 Pag. 17 y 18.——	Aporta datos filiatorios.- Indica (1) al (10)- Aporta (1), 2do. Apellido: BRAGE.- (2), Fecha de Nacimiento: 27.08.942.- (3), Credencial Cívica: B.A.B. 18.984.- (4), Cédula de Identidad: 941.852.- (5), Domicilio: Gronardo 3030 Apto. 2.- (6), Cargo Presupuestal: CHOFER 2da.- (7), Estado civil: Casado.- (8), Cónyuge: Gloria JUNCAL.- (9), Hijo de: Juan Ramón Nepomuceno y Josefa.- (10), Baja de A.N.C.A.P Nº 641 del 01.09.976, por pase al MINISTERIO DE TRABAJO Y SEGURIDAD SOCIAL.- EVAL.: A-2 (EG)

FECHA	DOCUMENTOS	022806-4 ANTECEDENTES A REGISTRAR
		BONILLA OXLEY, Amir 05/V/88 - Pasa a Fichero "BXX".-

B X X

Impreso en

FECHA	DOCUMENTOS	022811 ANTECEDENTES A REGISTRAR
7.4.87	8700699	En el quincenario "MATE AMARGO", del 07.08.86, Nº 2, Pág.10, órgano oficioso del M.L.N.(TUPAMAROS), se publica un pedido de solidaridad, para comprar una pierna ortopédica para la Sra.Dilia FERRANDO, viuda del poeta Líber FALCO,debiendo dirigirse para mayor información a la "Mercería City", Local 3,Galería City Hall ,18 de Julio 1385,donde se encuentra la titular.(OO)

FECHA	DOCUMENTOS	022.810-9 ANTECEDENTES A REGISTRAR Fs.3
17.12.987	8700990/1	30.04.987,"ULTIMAS NOTICIAS",Pág.9:Se establece que los padres de alumnos de la Escuela Nº39 de Colonia Palma,denunciaron en la Inspección de Primaria de Artigas sus discrepancias con la forma de trabajo de la causante como Directora de dicha escuela, la cual fué tomada y se comenzó una investigación,la que continuará hasta que la Oficina Jurídica de Montevideo resuelva si culminará en Sumario o no. Por tal motivo el Consejo de Enseñanza Primaria concedió cinco días de licencia a la causante,mientras se realizan las investigaciones,en torno a la denuncia formulada y a informaciones periodísticas en relación a una posible agresión que habría recibido la causante los días 25 o 26/04/987 en el local escolar por parte de los padres de alumnos. Por entrevistas realizadas por la Inspectora Departamental Lola Amelia CONTI con los integrantes de la Comisión Fomento de la Escuela Nº39, pudo establecer que hay un problema social entre la causante y los padres, quienes están disconformes con la forma de trabajo de la causante, problema que data de mucho tiempo.- (AR) INDICA:(1) al (3). APORTA:Profesión:Maestra; Cargo: Directora; Lugar de trabajo:Escuela Nº39 de Colonia Palma (Artigas) .-

Impreso en

FICHA Nro. 22.824-7

- No se ubicó en el momento de la PREPARACION DOCUMENTAL.-

- Figura en el LISTADO de BAJAS del CE.PRO.DA.-

FECHA	DOCUMENTOS	022826 ANTECEDENTES A REGISTRAR F3
17.9.841	33090/83 Pág.142	-Indica Idem.Doc. 23691/83.Eval:A-1.(KE)

Impreso en [redacted]

BONILLA DE SCHWARTZMANN/CARMEN

FECHA	DOCUMENTOS	022831 ANTECEDENTES A REGISTRAR Fs5
27.11.84	8410322/4 P/D	21.11.84:En la fecha arribó a nuestro país.Eval.A-1. (ME)
13.6.85	8503171/1	02/06/85"LA MAÑANA"(Pág.11):La causante es convocada por el Consejo de Educación Secundaria para el día 04 de los corrientes,para la designación de los Directores de los Liceos Oficiales de todo el País.-(AD)?
17.12.985.	8504793/8	12.11.85:En la fecha el Consejo de Educación Secundaria designó a la causante para ocupar el cargo de Directora del Instituto Dptal. de Florida "ENIG? GRAL. MANUEL ORIBE".-Eval.A-1.-(FE)
18.12.85.	8504969/2	-Indica Idem.Doc. 8504793/8.Eval:A-1.(KE)
13.I.986	* * * *	Se contestó en Memo(A) Nº 05/86 para Dpto.II / EME (UU)
2/5/86	8503842/003	-07/6/85:En la fecha fue designada Directora del Liceo Nro 1 de la ciudad de Florida.Eval:A-1.(KE)
13.08.87	8702357/02	-1.7.87: Figura como dirigente de ADES(Asociación de Docentes de Enseñanza Secundaria) de Florida, estando dicho gremio afiliado al PIT-CNT, destacándose que los integrantes de esta Asociación enviaron a domicilios del personal de las FF.AA. que tienen hijos en

...///

FECHA	DOCUMENTOS	022831-2 ANTECEDENTES A REGISTRAR
	...///	los liceos de Florida, volantes que hacen alusión expresa al sueldo de un Capitán y General del Ejército en comparación al de un Docente. Eval.A-1(TI).-

FECHA	DOCUMENTOS	022852 ANTECEDENTES A REGISTRAR
26.9.84	1436/77	11.08.77:Por Oficio N°877/77 de la fecha del Juzgado Militar
[illegible].142	y 177.-	de Instrucción de 3er.Turno se solicita su captura por ha-
		llarse incursa en los delitos previstos en los Arts.243 del
		C.P.O.(Uso de certificado falso) y Art.184 del C.P.O.(Auto-
		evasión).
		19.10.77:Por Requisitoria N°13/77 de la fecha se requiere su
		captura por hallarse incurso en los delitos previstos en los
		artículos N°243 y 184 del C.P.O..Requerida N°1333.-Eval:A-1
		(Indica 5 y 6)(Aporta:hija de Luis Alberto y de Haydee)(AD)
6.9.85	8504648-01	20.8.85.- En la fecha se establece que dando cumplimiento a lo dispuesto en la Ley Nro. 15.737 se de ja sin efecto la requisitoria y captura de la causante.Eval.A-1.(IM)
17.3.88	8704899/21	25.9.87: la causante se encuentra entre las personas que pe cibieron sumas de dinero ó algún otro beneficio económico, a través del Programa de Emergencia 1985, elaborado por la Comisión Nacional de Repatriados, dependiente ésta del Ministerio de Educación y Cultura.-EVAL:A-1.(I)
		NOTA: cabe hacer mención a que pese a la similitud de nombres, la anotación anterior puede no pertenecerle a la causante.-(I)

FECHA	DOCUMENTOS	022832 ANTECEDENTES A REGISTRAR	Fs.7
21.12.88	3804201/1	03/AGO/88:Fué sorprendido junto a otras personas en momentos que realizaban pegatina en la fachada del Edificio del Poder Judicial sito en 18 de Julio Nº 1965. En los carteles se podía leer la siguiente inscripción "TENEMOS DERECHO A VIVIR O A SOBREVIVIR", "BLA BLA BLA DEL GOBIERNO- PCU- F.A. Eval:A-1.(SM) Aporta (7)Dom: Simón Bolívar Nº1374/8.-	

Impreso en

F85

FECHA	DOCUMENTOS	022837 · ANTECEDENTES A REGISTRAR F85
5.7.984	2072/79 Pág.08	3.4.964:Su nombre figura en una nómina hallada en libretas ocupadas en el allanamiento del domicilio de Jorge HERNANDEZ, dirigente trotskista, el 9.3.964. "MARCHA" 6.12.968:Con el titulo "Abogados en Defensa de los principios democráticos", firma junto a otros patrocinando la lista bajo el lema "Por la vigencia del derecho y la unidad gremial" en las elecciones del Colegio de Abogados declarando que si resultan electos no serán indiferentes a cuestiones de orden social, político, económico, restableciendo el orden jurídico vilnerado por las M.P.S,. 9.9.977:Realiza trámites de Pasaporte con intenciones de viajar a Europa.-Eval.A-2.- Indica (1) 2do.Nombre: Florencio, (2) C.I.:616.855, (3) Fecha de Nac:7.11.16 Lugar de Nac: Maldonado, (5) Domicilio:Avda.Centenario en 3397 en 1977, (6) Hijo de:Gregorio y Petrona (FE)

022840

FECHA	DOCUMENTOS	ANTECEDENTES A REGISTRAR
26.6.84	8404178/4	Figura en la nómina de pasajeros que viajaron el 15.6.84 en el buque "Ciudad de Mar del Plata II", desde Buenos Aires a Montevideo, acompañando a los requeridos Juan Raúl y Wilson FERREIRA.Eval:A-1 (CO)Ind.12. Aporta C.I. No 2.932.071-2.
8.6.84	8404126/3	8.6.84 - En la fecha se establece que figura en una nómina de dirigentes políticos, comprendidos en el 1er.Nivel del P.N., del departamento de Maldonado, encuadrados dentro del Plan de Operacion s "Canguro" .Eval A-1 (CO)
9.10.84	8404939/4	30.7.984: Conjuntamente con el Convencional de la lista DAI Ricardo DUTRA BALDIZZONI, intentaron realizar guardia al Monumento del Porcér en la Plaza de Maldonado. Se le labró acta y posteriormente fueron puesto en libertad.-Eval.B-2.-(FE)
28.11.84	8407073/ Pág.028	19.7.84.En la fecha se establece: El causante junto a Miguel Galán, Albio Goicochea,Dr.Héctor Fontes,Esc.Ricardo Dutra y Velarde González Nieto,integran el Mov.de Recha-Por la Patria, por el Partido Nacional en el Departamento de Maldonado.-Eval.A-2.(SN)

FECHA	DOCUMENTOS	022840 ANTECEDENTES A REGISTRAR Fs. 5.-
18-12-84	8407511 Pag.4y9	05-09-84:En la fecha se establece que el causante figuró como candidato a Diputado por Maldonado por la formula presidencial ZUMARAN-AGUIRRE en las elecciones del año en curso.Eval.A-1 (EG)
07-03-85	8501569/1	"EL DIA" Pag.01 de fecha 1-3-85 informa que el causante en su calidad de Diputado integra la Comisión de Obras Públicas y Viviendas,nombrado por la Cámara de Representantes.-(EG)
9.3.85	8501474/1	"EL PAIS" 10.02.85: Electo Diputado por el Dptó. de Maldonado por el Partido Nacional para el período 85-90 en las Elecciones Nacionales de NOV/84.(ME)
15-03-85	8501635/1	"LA MAÑANA" de fecha 15-02-85 informa que el causante integra la Cámara de Representantes.-(EG)
22-04-85	8501645/1	Aporta información ya registrada en la ficha.-(EG)
14.5.85	8502546	20.4.85.- En el día de la fecha toman poseción de los cargos los nuevos directores de los Hospitales de Maldonado,San Carlos y Pan de Azúcar.En lamisma estuvo presente el Ministro de Salud Pública Dr. Raúl Ugarte.El causante en su calidad de Diputado por .....

FECHA	DOCUMENTOS	022840 ANTECEDENTES A REGISTRAR	Fs. 6
		el departamento de Maldonado acompañó a dicho Ministro durante los actos,además de otros.Eval.A-1.(LM).-	
25.6.85	8502978/ 1	-21.5.85:Se encuentra entre los diputados del Partido Nacional que brindan apoyo al Comité de Apoyo Nicaragua.Cabe agregar que dicho comité también brinda apoyo a Chile y Paraguay quienes aún viven en la Dictadura.Eval:A-1.(KE)	
23/02/987	8604227/60	24/SET/986: En la fecha se establece que el causante es uno de los que apoyan la campaña "UN DOLAR POR NICARAGUA, CIEN MILLONES CONTRA LA INTERVENCION" EVAL.: A-2 (EG)	

BONILLA MARCOS, Francisco José fs 3

FECHA	DOCUMENTOS	22851-0 ANTECEDENTES A REGISTRAR
8.10.84	8406298/ 3/4/16	Por Nota Nº 7528/84 de fecha 4.10.84 solicita aval al S.I.D. para Integrar Misión al Exterior (Argentina) del causante. SE APRUEBA por Memorandum (A) Nº 1917/84 de fecha 8.10.84 (C)

FECHA	DOCUMENTOS	022853 ANTECEDENTES A REGISTRAR Fs 3
[redacted]	10978 —	AFILIADO A LA U.J.C. Nº 33909 Por el Dpto. de Montevideo Circ. BAUZA' Secundaria Cig. Masas A.E.P.B. F. Ingreso 30/09/71 Recibido por Fco. BURGUETHE- S. ALVAREZ — Rollo 05 (O.C.O.A.). A-1 Indica (1) Fecha de nacimiento:26.8.53; (2) Ocupación: Estudiante Prep.Bauzá (1971) ; (3) C.I.- 1.360.007; (4) Domicilio : y Vilardebó.-

FICHA 22.854-4

BONILLA, Gregorio.-

. No fue ubicada en el momento de la PREPARACION DOCUMENTAL.-

FECHA	DOCUMENTOS	022856 ANTECEDENTES A REGISTRAR
15.V.984	. . . .	Se contestó en Memo(A) Nº 878/84 para E.M.G.F.A..- (UU)

JUNTA DE COMANDANTES EN JEFE
S. I. D.

22-856-9 Dep. I Fs. 7 Sección E
Sub Secc. A/M
Ficha No. ..... Confec. ....

BONILLA IRIGOYEN (Apellidos) Hector Eduardo (Nombres)

Fs 192/520
(ON)

DOCUMENTOS: C/C. ..... (Serie / No.) C/I. 30795 (No.) Maldonado (Dpto.)

OTROS DOC. ..... (Pasaporte / Lib. Enrol. / etc.)

NACIMIENTO: 3/02/55 (Fecha) Maldonado (Lugar)

DOMICILIO: Esc. Silvicultura (Calle) Maldonado (No. / Teléf. / Ciudad o Localidad)

PROFESIÓN U OCUPACIÓN: Est. Universitaria

LUGAR: Esc. Silvicultura **CARGO:** .....

IDEOLOGÍA POLÍTICA: ..... **CLASIFICACIÓN:** PC

DATOS COMPLEMENTARIOS Soltero (Est. Civil / Cónyuge / Hijos)

Hno. Jose Ramon. (Otros familiares)

R.E. 2975/85

FECHA	DOCUMENTOS	022862 ANTECEDENTES A REGISTRAR
10.5.85	8502107	"DEMOCRACIA" 29.3.85.-En la fecha se establece que en un departamento de la Avda. 18 de Juli se realizó el acto de presentación del"Mov.27 de Noviembre".El causante(ex edil) milita en este nuevo sector.Es de mencionar que este Movimiento fue creado con motivo de discrepancias entre los militantes del P.D.C. al ser reincorporado al Frente Amplio este partido.(IM).-
11.9.85	8504152 003	Indica Idem doc.Nº8502107.(ON)
29.5.86	8502181/1	24/MAR/985: "LA MAÑANA" de la fecha informa que quedó constituída la agrupación "Movimiento 27 de Noviembre", la cual fue fundada por un grupo de dirigentes demócristianos y de militantes de izquierda independiente, todos ellos desvinculados del Frente Amplio, siendo de destacar que el causante es uno de los integrantes.- (EG)
11.6.86	8502075/12	Indica idem doc. 8502181. Eval.B-2 (TL)

FECHA	DOCUMENTOS	002962-7 ANTECEDENTES A REGISTRAR Fs:7
01.07.86	8602621/001	- 06/06/86: En la fecha se establece que el comunte es uno de los principales dirigentes de la Federación Nacionalista Popular y Democrática (FNPD), ex-Movimiento 27 de Noviembre que se escindió del P.D.C. Cabe destacar que es te Federación cuenta con el respaldo económico de la Fundación KONRAD ADENAUER de la R.F.A. Las actividades que actualmente realizan son Seminarios para jóvenes, dirigidos a contrarrestar los ataques comunistas haciendo notar las contradicciones en que incurre la izquierda, y hacen hincapié en la teoría de la unidad sindical manejada por el PIT-CNT donde los distintos sindicatos carecen de puntos en común. EVALUACION:C-3.-(GM)
05/09/86	8602141/21	03/05/86:En la fecha se reunió junto con otros ex-dirigentes, ex parlamentarios, y ex-ediles de distintas definiciones partidaria en la C. "ezuelo para constituir una nueva organización política que actuará con absoluta independencia de los cuatro principales partidos. Eval.B-2.(MK)
23/9/86	8602541/16	-05/05/86:-"ULTIMAS NOTICIAS":El 03/05/86 a instancias del Ex-Diputado por Colonia Antonio SARACHU se constituyó en una reunión celebrada en Carmelo la "Federación Nacional Popular y Democrática",con

FECHA	DOCUMENTOS	22862 ANTECEDENTES A REGISTRAR fs.8
		la participación de dirigentes de los Mov.27 de Noviembre,Renovador de Salto y del Departamento de Colonia,asi como figuras politicas de distintos Departamentos,quedando integrada la Mesa Política por el causante.Eval:A-2.(KE)
13/3/89	8900346/2	16/2/89-Indice Idem.Dec.8602621:Apertando sus firmas en calidad de Secretario de R.P. Internacionales.- Eval A-2 (R)
01.09.89	8902534/1	-09/08/89:"LA REPUBLICA":Integra la lista a la Cámara de diputados por Montevideo propuesto por el Movimiento Social Cristiano para las próximas elecciones nacionales,el mismo apoya la candidatura del senador Alberto Zumarán a la Presidencia de la República.-(SM)

Impreso en

22.864-3

BONILLA, Humberto.-

UNIFICADA con

Nro. 22.866-8

FECHA	DOCUMENTOS	022866 ANTECEDENTES A REGISTRAR Fs. 7
11.9.82	19561 RE 19166	Según nómina de funcionarios de AMDET el titular está catalogado como comunista.- Eval.B-2 (O- BA)
[redacted]	[redacted] —	AFILIADO A LA U.J.C. Nº 16154 Por el Dpto. de — Circ. — Secc. MARCONI Org. Masas — F. Ingreso 07/07/68 Presentado por Guillermo Gomez — Rollo 06 (O.C.O.A.). A-1 (EN) Indica (1) Fecha de nacimiento: 5.9.41; (2) Domicilio: Torricelli 4921 (e) Chapicuy e Iberia.-
02.8.85.	D.3347/74	-27.06.73: Figura en una relación de personal de AMDET que no se presentó a cumplir funciones, a raíz del conflito decretado por la Unión de Trabajadores de AMDET (UTA) y la Asociación de Funcionarios de AMDET (AFA).- El causante es sindicado como activista, agitador y pernicioso. dentro de la mencionada Empresa. Eval: F - 6 (RV).-

BONILLA FERNANDEZ/JOSE LUIS

f 3

FECHA	DOCUMENTOS	422877 ANTECEDENTES A REGISTRAR
26.7.84	8405474' 2 P.D.	23.7.84:En el local de Daniel Muñoz 2287 se realizó la Asamblea Constitutiva de la "Cooperativa de Guarderías de A.F.E.", quedando establecida su Comisión Provisoria, integrada entre otros por el causante.Eval. A-1.(ME)

FECHA	DOCUMENTOS	22878 ANTECEDENTES A REGISTRAR Fs.10
24.11.984	33007/983 Pág.289, 343,371 375,409, 410,441	Por Of.246/984 de fecha 23.5.984 del J.M.1a.Inst. de 1er.Turno, se informa que la causal de requisitoria del causante se encuentra en la orbita del S.T.M. Por Of.No.59/984 de fecha 31.5.984 del S.T.M., se informa que con fecha 1.8.977, el J.M.I.1er. Turno libra orden de prisión por haber pasado a la clandestinidad Por Of.No.272/984 de fecha 31.7.984 del J.M.I.1er,T. se informa que esta Sede no solicitó su captura. Por Of.No.96/984 de fecha 10.8.984 del S.T.M. se informa que con fecha 11/8/977, el J.M.I.1er.T.comunicó a la Policía Militar por Of.No.845/77 que se había dispuesto librar orden de prisión contra el causante. Por Exp.No.26/984 de fecha 11.9.984 del J.M.1a.Inst. de 1er.Turno, se solicita su captura por "Violar la Libertad Vigiliada. Por Rqq.No.17/ 984 de fecha 24.10.984, se solicita su captura por "Haber violado su libertad Vigilada" de acuerdo a lo establecido por Exp.No.26/984 de fecha 11/9/984 del J.M.1a.Instancia de 1er.Turno.-Eval.A-1. (FE)
26.12.84	8409327/2	24.10.84:Por Requisitoria Nº17/84 de la fecha,se requiere su captura por violar la "Libertad Vigilada", de acuerdo a lo establecido por Expediente Nº26/84

...///

FECHA	DOCUMENTOS	0 2 2 8 7 8 ANTECEDENTES A REGISTRAR — FS. 11
111...		de fecha 11.9.84 del Juzgado Militar de 1ra.Instanc de 1er.Turno.Juzgado Requirente:Juzgado Militar de Instrucción de 1er.Turno.Requerido Nº 1685.- Eval:A-1(AD)
13.2.85	8501191/3 P/D	11.2.85:Arribó a nuestro país en vuelo 234 de AERO LINEAS ARGENTINAS, procedente de Buenos Aires.Atento a su requisitoria el Sr.Juez Militar de 1er.Turn dispuso que fuera puesto en libertad y emplazado pa ra el 12 del corriente.Eval.A-1.Indica(16)Pte.9340 77,(17)Dom.Pasaje A.Nro.1964 aptc.19,(18)Dom.Avda. Italia 3608.(ME) 1524263 2215523
11.04.86	8501504/ 028.-	-11.2.85: Idem Doc.8501191/3, ampliando que el causante regresó a nuestro país acompañado con Eduardo VIERA RUIZ y su esposa Elsa MENDEZ. El mismo vino procedente de MOSCU. Eval: A-2 (RV).-
30.5.89	8901519.1	-12.5.89."LA HORA".Calminando la jornada denominada "PERESTROIKIADA",organizada por la Comisiom Juvenil del Institute Cultural Uruguayo-Sovietico,a realizarse en el Callejom de la Universidad,los días 13-14/5/89,el causante desarrollará el tema "Perestroika y Juventud en la Unión Sovietica".(CM)

JUNTA DE COMANDANTES EN JEFE
S. I. D.

22-878-3 Fs. 12 E

Dep. I Secc.
Sub Secc. A/N
Ficha No. ..... Confec. ....

BONILLA . PAILOS ..... Jose Luis (a)"Pepe" .....
Apellidos Nombres

Fs 212/550
(ON)

DOCUMENTOS: C/C. ..... C/I. 1287555 Mdeo.
Serie No. No. Dpto.

OTROS DOC. .....
Pasaporte Lib. Enrol. etc.

NACIMIENTO: 4/08/50 Mdeo. .....
Fecha Lugar

DOMICILIO: Av. Italia 3608 563633 Mdeo. .....
Calle No. Teléf. Ciudad o Localidad

PROFESIÓN U OCUPACIÓN: Empleado .....

LUGAR: ..... CARGO: .....

IDEOLOGÍA POLÍTICA: ..... CLASIFICACIÓN: PC .....

DATOS COMPLEMENTARIOS Casado. .....
Est. Civil Cónyuge Hijos

.....
Otros familiares

R-E- 2975/85

FECHA	DOCUMENTOS	022882 ANTECEDENTES A REGISTRAR Fs 3
16/3/87	8605103/ 011	-20/11/86:En la fecha se establece que figura en una nómina de autoridades de UTU,figurando el causante como Director de la Escuela Técnica de San Carlos en el Departamento de Maldonado.Eval:A-1.Aporta:(1) 2do.Nombre:Bautista.(KE).

Impreso en

FECHA	DOCUMENTOS	022888 ANTECEDENTES A REGISTRAR Fs.4
28.07.87	8701681-6 y 7	-Candidato 1er. uplente del 1er.Titular a la Junta Electoral,por la lista 9919 ;y como 1er.Suplente del 4to.Titular a la Junta Departamental,por la lista 1999.Lema "P.D.C.".Sub Lema "Socialismo-Democracia-Libertad".Por el Dpto. de Rivera.En las Elecciones Nacionales de 1984.Eval.A-1.(LM)

Impreso en

BONILLA SALAZAR, Juan Francisco

FECHA	DOCUMENTOS	022889 ANTECEDENTES A REGISTRAR	F.3.-
15.10.85	8505394/5	Aporta datos filiatorios.- Indica (5) al (7).- Aporta (5), Profesión: AFICIAL IV/OFICIO (Cargo Presupuestal.-) (6), Lugar de Trab.:Hosp.PEREIRA ROSSELL.- (7), Escalafón de Profesión: ACB-06.- Eval.A-1 (EG).-	

Impreso en

Fs 3

FECHA	DOCUMENTOS	022890 ANTECEDENTES A REGISTRAR
24.7.84	3404998/4 y 14	NOV/982:Recibe en su domicilio un cassette del "26 de Marzo", procedente de ITALIA, incitando el voto en blanco en las elecciones internas.-Eval.B-2.-(FE) Indica (1) Domicilio: Viera 887

Impreso en

F3

FECHA	DOCUMENTOS	ANTECEDENTES A REGISTRAR
8.8.84	[redacted]/83 Pág.130	022899-9 [redacted] en calidad de Titular el Organo Deliberante Departamental del Partido Unión Cívica por el Departamento de San José Estado (Al) (CKE)

FECHA	DOCUMENTOS	022912 ANTECEDENTES A REGISTRAR	Fs.3
21.5.86	8600732/7	-Su causa en la Justicia Militar es defendida por el abogado Carlos A. CASSINA GHESSI.Eval:B-2.(TT)	

Impreso en

FICHA COMPLEMENTARIA

Documento		022914 ANTECEDENTES
Fecha	Origen	
18.4.85	D8502349/8	Indica idem al doc. 12221/982. Eval.A-2.Indica(4) Fecha Nac.24.7.49,(5)C.C. Serie CJA No.14.660,(6) Dom. 25 de Agosto s/n-Tala,(7)Profesión Maestra graduada,(8)Lugar de trabajo Escuela No.116 de Canelones,(9)E. CivilCasada, y (10)Conyuge:Milton CABRERA.(ME)
23.5.85	8502404	"EL PAIS"6.4.85.- Figura en una relación de Maestros que fueron citados para tomar poseción de sus cargos tras haber sido destituídos por el Consejo de Educación Primaria por razones de índole ideológica,política y gremial.Por así haberlo dispuestola Inspección Departamental de Canelones.(LM).-
20.10.87	8702961/35	-19.08.87: Funcionaria pública. F.Ing.:23.04.975, F.Cese: 02.10.981. En calidad de presupuestada dejada cesante por Ley a disponibilidad. Expresa que fue destituída por razones políticas, manifestando su interés en retomar el cargo. Aporta(11) C.I.: 139.800 Canelones, (12) Dom.: 18 de Julio s/n Tala-Canelones* Eval.A-1 (TI).-

Hoja 2

FECHA	DOCUMENTOS	22916-1 ANTECEDENTES A REGISTRAR F3.3
3	10.84	Memo(A)1908/84 para el EMGA.-(i).-

Impreso en C

FECHA	DOCUMENTOS	022920 ANTECEDENTES A REGISTRAR fs.3	Fs
21/03/86	8504874/ 002	-05/09/85:En la fecha se establece que la causante es Inspectora de Zona de Educación Primaria,en el Departamento de Canelones.Eval:A-1.(KE)	
12.05.86	8505247/ 003	- Indica idem. doc. 8504874. EVALUACION: A-1.-(GM)	

Impreso en

FECHA	DOCUMENTOS	022921 ANTECEDENTES A REGISTRAR Fs 3
[redacted]	10978 —	AFILIADO A LA U.I.C. N° 29069 ... de — Circ. — Secundaria C.g. Mesas — F. Ingreso 29/03/71 ... Ana Salvarino — Rollo 05 (U.C.D.A.). A-1 (...) Indica (1) Fecha de nacimiento: 10.3.53; (2) Domicilio: Garibaldi 1927 (e) J.L.Terra y Guaviyú.-
02/04/87	8604891/34	-20/10/85: En la fecha se establece que se radicó en la Secc 12a, denuncia de amenazas telefónicas anónimas de muerte, por parte de la causante, quien es integrante de la "UNION DE MUJERES URUGUAYAS", la que ha venido recibiendo las mismas en su teléfono 58/23/39 por parte de una NN femenina que le dice que "deje tranquila a las mujeres que son para estar en la casa, ose arrepentirá"/Eval: -1 (KE)

FECHA	DOCUMENTOS	22.926-0 ANTECEDENTES A REGISTRAR
24-01-85	8410460/18	01-10-84:Es baja del Bn.I.14 por cese de su "LL.VV" Eval.A-1 (EG)
3.7.85	8502859/3	ABR/85:Por Resolución de la fecha del Ministerio de Salud Pública, el causante es restituído en el Hospital "PASTEUR".-Eval:C-2(AD)
28.02.86	8600012/01	-24.12.85: Se ha tomado conocimiento que la Mutualista Israelita del Uruguay(MIDU) en la cual se desempeña el causante, mantiene un estrecho vínculo con la coalición de izquierda Frente Amplio y PCU, al cual están afiliados la mayoría de sus médicos. Eval.A-1 (TL).-
03/11/87	8704361/001	Aporta:I.Trab.:M.S.P.(Hosp.PASTEUR)(1985); (12)Dom: Cno.Corrales 3375,tel:58.05.12 (1987).EVAL:A-2.(RJ)

JUNTA DE COMANDANTES EN JEFE
S. I. D.

22-926-0

(a) "Juan María"

Dep. I Fs. 10 Secc. E
Sub Secc. A/N
Ficha No. ..... Confec. ....

BONILLA CASANOVAS (Apellidos) Nebel Waldemar (Nombres)

DOCUMENTOS: C/C. Serie CIA ... 8758 No. ..... C/I. No. 1.634.000-0 Dpto. Canelones

OTROS DOC. Pasaporte ..... Lib. Enrol. ..... etc.

NACIMIENTO: Fecha 08-02.30 ..... Lugar Canelones

DOMICILIO: Calle Corrales 3375 No. ..... Teléf. 58.05.12 ..... Ciudad o Localidad Montevideo

PROFESIÓN U OCUPACIÓN: Médico

LUGAR: I.M.P.A.S.A. ..... CARGO: .....

IDEOLOGÍA POLÍTICA: ..... CLASIFICACIÓN: .....

DATOS COMPLEMENTARIOS: Casado / Gladys M.MEDINA RUELLA.- 98488-0
Est. Civil ..... Cónyuge ..... Hijos

303513-6 303515-1
Hermanos: Haroldo/ Alba/ Milka/ Jorge 303516-9
Otros familiares

303514-4 R-E. 2975/85

Fs. 047/310 (56)

FECHA	DOCUMENTOS	22.933-6 ANTECEDENTES A REGISTRAR ~~F.3.-~~
12.02.986	8505995/17	Aporta dato filiatorio.- Indica (1), aporta domicilio Rúben 864 (Minas).- LVAL.: A-2 (EG)

FECHA	DOCUMENTOS	22934-4 ANTECEDENTES A REGISTRAR
13/7/87	8702104/ 003	-24/4/87: En la fecha se creó la Empresa "PRISMA LTDA" siendo sus responsables el causante conjuntamente con Rodolfo Aldo MUSITELLI PASTORINO. Dicha empresa tiene domicilio en Montevideo.EVAL:A-2.(BJ)

Impreso en

BONILLA PONCE, OSCAR SIMON

FECHA	DOCUMENTOS	022937-7 ANTECEDENTES A REGISTRAR fs. 7
30.8.84	8406258/31	26.7.84: Participó en una caravana realizada en la C. deSan - José con motivo de la desproscripción del F.A. Eval.A-1(SI)
4.9.84	8406984/07	14.8.84: Participó en una manifestación realizada en San José, organizada por ASCEEP, en conmemoración del "Día de los Mártires Estudiantiles", durante la que se entonaron cánticos contrarios al proceso.Eval.A-1 (SI)
6.9.84	8406987/09	12.8.84: Asistió a la reunión del Comité Central del PDC, realizada en el local de la Sociedad Italiana de C. San José, la que se realizó con el fin de informar a los partidarios, sobre el acuerdo firmado entre los PP.PP. y las FF.AA., como asimismo dar a conocer las autoridades departamentales elegidas el día anterior por el Congreso Dptal. Eval.A-1 (SI)
25-10-84	8407208/22	19-08-84:Se establece que en la fecha se realizó la inauguración del Comité Central del F.A.sito en la calle 25 de Mayo Nro.783 de la C.de San José,siendo de destacar que el causante era uno de los presentes Eval.A-2 (EG)
30.10.84	8408249/01C	27.9.84: Concurre al acto de apertura del Comité de Democracia Avanzada Movimiento Popular Frenteamplista Trabajo y Cultura, sito en calle Ciganda y Colón de C. San José, llevada a cabo en la fecha. Eval.A-2 (XL)

FECHA	DOCUMENTOS	022937-7 ANTECEDENTES A REGISTRAR
17.1.85	8408109/10	- 12.9.84.- Estuvo presente en un acto en el local de la Sociedad Italiana de la ciudad de San José, donde efectuó un discurso el Dr. Hugo BATILLA.- Eval.A-2 (H.)
20.02.85	8409613/10	04.11.84:En el día de la fecha, el causante estuvo presente en una conferencia organizada por el Movimiento Popular Frenteamplista,en los salones de la Sociedad Italiana en la C.de San José.-Eval:A-2 (AR)
26.2.985.	8408828/19	12.10.84: Fue identificado en un acto convocado por Democracia Avanzada en la Plaza Nery T. Arriaga en la C. de San José contando con la participación del Director de CW 30 "LA RADIO" José Germán Araujo.-Eval.A-1.- (FE)
12.03.85	8409240/8	20.10.84:En la fecha, el causante estuvo presente en el acto realizado en el local Deptal.de la lista 99 Mov."Por el gobierno del pueblo" en la C.de S.José.- Eval:A-2 (AH)
26.11.85	8408472/027	- Indica idem doc. 8408249/010 de fecha 31.10.84.- EVAL.:A-2 (K)

Impreso en

FECHA	DOCUMENTOS	022937 ANTECEDENTES A REGISTRAR
14.III.984	8408472 -45	18.9.984 - En la fecha es designado como Vocal de la Comisión Directiva de AEBU (Asociación de Empleados Bancarios del Uruguay filial San José.- EVAL: A -2 (UU)

BONILLA MARABOTO Sergio fs.3 Fs.

FECHA	DOCUMENTOS	022950-0 ANTECEDENTES A REGISTRAR
4.7.85	8502931/05	-1o./5/85: Participó en la parte oratoria en un acto conmemorativo de la fecha realizado en la C.Rocha. Aporta(3) Ocup.: Empleado de ASTRA S.A. y (4) F.A. Lista 99. Eval.A-1 (TL).-
9.7.85	8502859/6	**13/5/85:En la fecha se establece que el causante fue citado y restituído en el Ministerio de Salud Pública Eval:C-2(AD)**
7.7.85	8504049-04	1984.-Se desempeña como empleado del sector embarcadero de ASTRA, habiendo participado activamente en reuniones y manifestaciones del F.A., como así también en la marcha "POR LA VIDA" organizada por la Comisión Departamental de los Derechos Humanos.- JUN.986.- Restituído como Funcionario Administrativo en el Hospital Local.Eva .A-2.(LM)
05.08.986	8603212/2	20/JUN/986: Se establece que en la fecha se detectó en una de las vidrieras del local gremial SOEPA (Sindicatos de Obreros y Empleados de la Planta ASTRA sito en Florencio Sanchez y José E.Rodó(C.de Rocha), un cartel con la inscripción: ESTOS SON LOS TORTURADORES". En el mismo aparecen nombres de integ. de las FF.AA. y Policía. Es de destacar que el causante es

...///

fs.4

FECHA	DOCUMENTOS	022950-C ANTECEDENTES A REGISTRAR
///...		una de las personas más actívas de la Asociación, y ante la Mesa Intersindical de Rocha, PIT - CNT. **EVAL.: A-1 (EG)**
3.4.87	8700500.41.	-28.6.86.En la fecha se llevo a cabo un acto en C. Rocha,organizado por el PIT-CNT y organizaciones sociales.Haciendo uso de la palabra,entre otros,el causante.EVAL:A-1.(CN)
24/7/87	8701688 005-	-Candidato como 4o. Titular a la Junta Departamental por la lista 2099, lema P.D.C., sub-lema "Democracia Avanzada", por el Dpto. de Rocha en las Elecciones Nacionales de Nov.84. Eval.: A-1. (AC).-
11.5.89	La Hora	-9.5.89.Hizo uso de la palabra en el acto del 1/ MAYO/89 realizado en la C. de Rocha,en representación de los trabajadores de salud pública local.(CN)

Impreso en

FECHA	DOCUMENTOS	022950 ANTECEDENTES A REGISTRAR Fs.5
23.8.89	8901851.2	-14.6.89.La publicación "MOVIMIENTO" publica un reportaje al causante,Edil del Sector D.A por el Dpto. de Rocha,sobre la actividad política del F.A en ese departamento.(RV)
15.08.90	9001978/071	-01.05.90.Actuó como uno de los oradores en representación del gremio de Salud Pública,en el Acto de Celebración del 1º.de Mayo en la ciudad de Rocha. EVAL:A-1.(L)._

Impreso en

Fs. 3

FECHA	DOCUMENTOS	022951 ANTECEDENTES A REGISTRAR
20/5/85	8410245	Ver C.H.C.P. Nº 176/81 Sec. 10a. Montevideo.-(m)

Impreso en

FECHA	DOCUMENTOS	022952 ANTECEDENTES A REGISTRAR
30/10/85	8505786	Ver C.H.C.P. Nº 986/82 PERMANENCIA de Montevideo.-(U)

BONTLLA Teresa

56.

FECHA	DOCUMENTOS	22955 ANTECEDENTES A REGISTRAR
2.X.85	* * * *	Se contestó en Memo(A) Nº 774/85 para E.M.G.A. (UU)

Impreso en

FECHA	DOCUMENTOS	22.956-7 ANTECEDENTES A REGISTRAR Fs. 3.-
12.02.986	3505995/17	Aporta datos filiatorios.- Indica (1) y (2).- Aporta (1), Cédula de Identidad: 551.214.- (2), Hijo de: Pedro y América.- EVAL.: A-2 (EG)

Impreso en

FECHA	DOCUMENTOS	022960 ANTECEDENTES A REGISTRAR fs. 4
28.6.84.	[illegible]/ 83 Pág.110	Integra en calidad de Titular el Organo Del. Levante Departamental del Partido Nacional por el Departamento de Lavalleja - Eval= (A1) (MEJ) -Aporta:Ideología Política:Partido Nacional. Lista SAG(LAVALLEJA)/
26.11.84	8406674/02	6.7.84.-Estuvo presente en una de la reuniones realizada en el departamento de Lavalleja,con motivo de la integración de la mesa provisoria de la Intersectorial de Lavalleja.Integrada por los "Mov.de Rocha y Por la Patria","Batllismo Unido","U.C.B",y la gremial de la "Cía Uruguaya de Cemento Portland.-Eval.A-2 (EM)
15.5.86	8501633/ 001	25.2.85"LA MAÑANA": Electo Titular a la Convención Nacional del Partido Nacional por las Listas Nos. 8, 20 y 84, por el Departamento de Lavalleja, en las — Elecciones Nacionales del 25.11.84.- (PR)

FECHA	DOCUMENTOS	022962 ANTECEDENTES A REGISTRAR	53
13.6.84	1851/79 pag.2	-Indica Idem B.75 D.128/69 aportando fecha de detención 25.6.69-Indica (10),aporta Domicilio: Intendente Amilivia 579.Eval:A-1(M).-	

Impreso en

FECHA	DOCUMENTOS	022967 ANTECEDENTES A REGISTRAR F5
21.12.81	13978 —	APELLIDO ... 20586 ... Dpto. de ... Circ. ... Secc. Marconi ... Grp. Masas ... F. Ingreso 03/05/69 ... 03 (O.C.O.A.). A-1 (EM)
6/3/86	8600589	Ver C.H.C.P. Nº 119/82 Sec. 12a. Montevideo.-(U)
13.8.87	8702672 Pag.0350	Fichero UTE-ESMACO- (indica 9 y 10). Aporta: 9)- Profesión: Sub.agencia de Arquitectura. 10)-Lugar de trabajo: UTE.- Eval:C-3 (PS)

FECHA	DOCUMENTOS	022968-2 ANTECEDENTES A REGISTRAR	Fs.7.=
26.10.87	8702961/33	Funcionario Publico.Fecha de Ing:1969 en calidad de P presupuestado dejado cesante en NOV/74 por Declaración de adhesión al sistema republicano. Expresa que fue de destituido por razones politicas, manifestando su interes en retomar su cargo. Agr ga ademas que su destitución obedeció a renuncia compulsiva por negativa en la firma de la declaración de adhesión al sistema republicano.-Eval.A-1.- Aporta (12) C.I. 1.824.866-2 (13) Domicilio 3268 Apto.402 (MDEO).-(FE)	

Impreso en

FECHA	DOCUMENTOS	022974 ANTECEDENTES A REGISTRAR
16.5.86	8600732/6	-Defiende la causa en la Justicia Militar de la recluso Dora GIORGI.Aperta (?) al (3);E.Civil:Casada; Cónyuge:Francisco J.GIORGI;Estudio Jurídico:Paraguay 1547 Esc.7.Eval:B-2.(TT)
12.06.89	8901709.1	- 27.MAY.89:"LA REPUBLICA".Integra la Lista Nro.2 " Agrupación Universitaria del Uruguay ". para integrar el Directorio de la Caja de Jubilaciones de Profesionales Universitarios para un nuevo período. (PS).-

Impreso en

Fs. 6

FECHA	DOCUMENTOS	022087 ANTECEDENTES A REGISTRAR
13/5/85	8410115	Ver C.M.C.T. Fo 987/81 Sec. 19a. Montevideo. 21/8/75-Realiza trámites de pasaporte por intereses de viajar por distintos países.- 25/8/77 - Realiza trámite de pasaporte.-(M)

Impreso en

BONINO NICOLINO/EMILIO OSVALDO EBSEBIO

022993-0 — 11

FECHA	DOCUMENTOS	ANTECEDENTES A REGISTRAR
5.11.84	8409009/1 P/D	20.10.84:Hizo uso de la palabra en el acto de Homenaje realizado a José Batlle en el Cterio.Central,refiriendose a los principios colegialistas del extinto aduciendo que ello había sido olvidado por la actual dirigencia del Partido, lo que provocó reacciones entre la asistencia, y retirándose por ello del lugar Ope PASQUET,Roberto ASSIAIN y Luis HIERRO.Eval.A-1.((ME)
14.2.985.	8408988/01	Indica IDEM. Doc.840909, aportando que los concurrentes lucián a modo de distintivos claveles rojos.- Eval.A-1.-(FE)
2.5.86	8501595/001	15.2.85 "LA MAÑANA":Electo Titular a la Convención Nacional del Partido Colorado por la lista 315 por el Departamento de Montevideo, en las Elecciones Nacionales del 25.11.84.-(BR)
16.7.87	8503568/24	En el perído comprendido entre el 02 y el 09 de julio de 1984, se establece que el causante aportá al semanario OPINAR, datos sobre actividades de - Héctor AMODIO PEREZ. Indica (5) (EE) Eval.A-2

FECHA	DOCUMENTOS	022995 ANTECEDENTES A REGISTRAR Fs3
1/04/86	8504874/ 002	-05/09/85:En la fecha se establece que la causante es Inspectora de Zona de Enseñanza Primaria en el Departamento de Montevideo.Eval:A-1.(KE)
10.05.86	8505247/ 003	- Indica idem. doc. 8504874. EVALUACION: A-1.-(GM)
16.7.986	. . . . .	Se contestó en Memo(A)Nº 411/86 para Reg.AS Cab.Nº6 (1)

FECHA	DOCUMENTOS	22996 ANTECEDENTES A REGISTRAR fs.5
10.6.84	4680/72/ 247/252/ 227	20.9.72/Por requisitoria No.85/72 de la fecha, se solicita su captura por sabérsele vinculado al M.I.N y haber pasado a la clandestinidad. Requerido No.512. 13.9.72:Su captura es solicitada en la fecha por el Reg.No.9.EVAL.(A-1)(AD)
20.12.84	8408126/6	25.9.84-Por circular N.014/84 se deja sin efecto su requisitoria por no haber intervenido en su causa la Justicia Militar. EVAL.A-1 (LM)
29.4.88	.....	26.4.88-Tomó nota Dpto.III/D.G.I.D.Memo No.434/88
4.7.89	8902019/6	30.6.89- "LA JUVENTUD" (órgano de prensa del Movimiento 26 de Marzo (M26M). Según lo señalado por el mencionado semanario, se señala a un Arquitecto de nombre Federico BONINO (podría tratarse del causante), quien figura como encargado, en forma voluntaria, de la obras en construcción, que se están realizando en San José de Carrasco, en un predio adquirido por la Asociación de Mujeres Uruguayas Lourdes Pintos para la próxima instalación de un nuevo Centro Lourdes Pintos. (rv)

Impreso en

FICHA Nro. 23.000-3

- No se ubicó en el momento de la PREPARACION DOCUMENTAL.-

- Figura en el LISTADO de BAJAS del CE.PRO.DA.-

FICHA Nro. 23.002-9

- No se ubicó en el momento de la PREPARACION DOCUMENTAL.-

- Figura en el LISTADO de BAJAS del CE.PRO.DA.-

FECHA	DOCUMENTOS	023004-5 ANTECEDENTES A REGISTRAR
19.7.84	8404386/ 009	-5.5.84: En la fecha se realiza una reunión del Mov. "Por la Patria" en el Club "Washington Beltrán" de Mercedes en la que quedó constituída las bases para la integración de la futura Junta Dptal. de este Mov. quedando constituída una mesa provisoria integrada, entre otros, por el causante en calidad de suplente. Eval.A-1 (TL).-

FECHA	DOCUMENTOS	023006 ANTECEDENTES A REGISTRAR
7.8.84	, . . .	Se contestó en Memo(.) Nº 1566/84 para DINARP.-
6.9.84	33090/83 Pág.140	-Indica Idem.Dde. 23691/83.Dval:A-1.(KE) (UU)
5.10.84	8406981/2	21.8.84: En la fecha se establece que integra el cuerpo de Información Nacional del Semanario "TIEMPO DE CAMBIO"?/(FE)
24.4.86	8501595/001	-15.2.85 "LA MAÑANA":Electo Titular a la Convención Nacional del Partido Colorado por las Listas 85 y 185,por el Departamento de Montevideo, en las Elecciones Nacionales del 25.11 84.-(BR).-

FECHA	DOCUMENTOS	023007 ANTECEDENTES A REGISTRAR Ps.5.=
12.4.988	8800270/3	21.1.88:Figura en una nomina de funcionarios publicos e de dependencias estatales sindicados como elementos del PCU e posiblemente vinculados a él.-Eval.B-6.-(FE

Imprenta [illegible]

FECHA	DOCUMENTOS	023008 ANTECEDENTES A REGISTRAR	354
22/07/86	860 2290/006	-ABRIL/86 : Figura en el 31º lugar del Sistema Representativo de la Lista Nº 3 de AEBU, Lema "Realizaciones", del Sector Banca Oficial por el período 1986 - 1988. Es de señalar que dicha lista es de tendencia Comunista. Eval.:A-1. (RJ)	

Fecha	Documentos	023013 ANTECEDENTES A REGISTRAR Ft. 3
25.5.84	4680/72 P.8 y 14.	24.02.72:Por Requisitoria Nº02/72 de la fecha se solicita su captura por sabérsele vinculado a la columna sediciosa que funcionaba en la ciudad de Artigas en ENE/72.- Eval:A-1(AD)

FECHA	DOCUMENTOS	023014 ANTECEDENTES A REGISTRAR
.12.85	8406289	15-07-84:se efectuó en la ciudad de Pando la 3ra. Jornada de la Juventud Canaria en la que participó junto con 650 jóvenes y el Obispo de Canelones, Orestes NUTI, y el Asesor Nacional de la Pastoral Juvenil, Pbro. JORGE TECHERA.- EVAL:A-2.-(X)
11.09.90	9002370/1	-19.03.90."LA REPUBLICA":Cumplió funciones de párroco en las parroquias de Paso Carrasco, Santa Lucía y San Antonio de Las Piedras.- -Se desempeñó como Vicario de la Pastoral Juvenil en Canelones y Coordinador Nacional de la Pastoral de la Conferencia Episcopal Uruguaya.-(L) Aporta(1)F. de Nacimiento: 2 de Febrero de 1947.(2)Lugar de Nacimiento:Santa Lucía (3)Profesión:Obispo 18/3/90 En la fecha asume como Obispo de Tacuarembó.- (L)

BONINO PIRIZ/LIRIA AMALIA ERNESTINA

FECHA	DOCUMENTOS	023017 ANTECEDENTES A REGISTRAR	Fs.3
9.11.84	8409266/6 P/D	25.10.84:En la fecha arribó a nuestro país.Eval.A-1. (MG)	

FICHA COMPLEMENTARIA

023021

DOCUMENTO		ANTECEDENTES
Fecha	Origen	
19.12.89	8903598/2	Aporta: (3) Reg.Fat.Serie D595914.(4) Dom.Leyenda Patria 2948, secc.10a.(5) Ocup.Sociologa.(6) E.Civil Casada con José Manuel Quijano.(7) Hija de Ma.Magdalena.EVAL:A-1.(A).

FECHA	DOCUMENTOS	023022 ANTECEDENTES A REGISTRAR
23.5.85	8502404	"EL PAIS"6.4.85.-Figura en una relación de Maestros que fueron citados para tomar posesión de sus cargos tras haber sido destituídos por el Consejo de Educación Primaria por razones de índole ideológica,política y gremial.Por así haberlo dispuesto la Inspección Departamental de Canelones.(LM).-
9.11.987	8702961/48	Funcionaria Publica. Fecha de Ing:MAR/71 en calidad de presupuestado, dejado cesante el 11.12.81 por Pase a Disponibilidad. Expresa que fue destituido por razones politicas, manifestando su interes en retomar su cargo.-Eval.A-1.-(FE)

Impreso en

BONINO DOBAL ,Oscar Felipe 023023-5 Fs.3

FECHA	DOCUMENTOS	ANTECEDENTES A REGISTRAR
27.05.87	8701068/ 001	Semanario BRECHA del 24.04.87 Pág.2. Figura como integrante de dicho semanarioen calidad de fotógrafo. (AA).-

Impreso en

FECHA	DOCUMENTOS	023.024-3 ANTECEDENTES A REGISTRAR Fs.3
31.07.85	D.0238/74	18.02.974:Aporta información ya registrada en esta ficha.- (AR) EVAL:A-2 INDICA:C.I:1.300.824;Fecha de Nac:20.06.938;Lug.de Nac:Paysandú;Domicilio:Km.25.500 de Cno.Maldonado (1965);Hija de:Felix y Ofelia.-

Impreso en

FECHA	DOCUMENTOS	023025 ANTECEDENTES A REGISTRAR	F.3
8.9.84	8405861/01	-27.5.84 "LA MAÑANA", Titular a la Lista No. 1 para integrar el Congreso Directivo de la Federación Rural. (MB)	
24.4.87	8700669	En el quincenario "MATE AMARGO" del 4.9.86, Nº 4, pág.11, órgano oficioso del M.L.N.(TUPAMAROS), se reproducen declaraciones formuladas por el causante, actual Ministro de Agricultura, en la exposición rural del Prado, anticipando la posición uruguaya ante la ronda del GATT, en el sentido de que "existe la necesidad urgente de disciplinar el comercio agrícola mundial".(OO)	
04.11.89	8903888/1	- Aporta: (2) Pte.Dipl. Nº 2638, (3) Fecha de nacimiento: 25.9.937.(RA)	

FECHA	DOCUMENTOS	23026 ANTECEDENTES A REGISTRAR Fs-3
4.5.87	. . . .	Se contestó en Memo(A)Nº 231/87 para el T.M.E.S..-
15.5.87	870896/1	Indica: C.C.AJB 4809, Dom: Prudencia Vázquez y Vega 1102, Lugar de Trabajo Banco Hipotecario.- (UU)
10/8/87	8701267/ 005	27/4/87: El auto VW Mat.207.398 de Montevideo, registrado a su nombre fue detectado en oportunidad de realizarse una concentración y posterior marcha, convocada por la Comisión Nacional Pro-Referendum, la que partió desde distintas puntos de Montevideo hacia el P. Legislativo y culminando en el Obelisco.EVAL:B-2.(RJ)

Impreso en

BONINO RUBEN

FECHA	DOCUMENTOS	023029-2 ANTECEDENTES A REGISTRAR	Fs. 3
		...///	
17/9/984	407814/00	- Pertenece a la Unión de Funcionarios Docentes y Administrativos de la U.T.U.-- EVAL.:A-2 (MS) - 30/JUL/953 - Dejó de ocupar el cargo de Presidente de la Unión de Funcionarios Docentes y Administrativos de la U.T.U. EVAL.:A-2 (MS) 14/DIC/967 - En allanamiento realizado en la Sede del Partido Socialista, se establece que es afiliado a este Partido.- EVAL.:A-2 (MS)	

BONINO, Ruben F.NO. 023030-0

FECHA	DOCUMENTOS	ANTECEDENTES A REGISTRAR
18.5.87	8501460 Pág.343	-28.07.76- Nota dirigida a ANCAP, donde solicita se le revea su situación.- EVAL:A-1 (c)

Impreso en

~~BONDIO de~~ CARAVELLI Silvia 83

FECHA	DOCUMENTOS	023032 ANTECEDENTES A REGISTRAR
9.1.85	8407711	-Ver C.H.C.P. No 1060/80 PERMA de MDEO.. (L)

FECHA	DOCUMENTOS	023033 ANTECEDENTES A REGISTRAR
[illegible].1.85 [illegible].C.P. No [illegible], DE [illegible]DEO..	8407711 1060/80	28.10.80-En la fecha se contestó dicha Constancia, a nombre de la causante , solicitada por la D.G.S.S.. Indica nombre del padre; Yerú. (L)

FECHA	DOCUMENTOS	023034 ANTECEDENTES A REGISTRAR
13.8.84 Pág.330	3353/74 y 335.-	15.10.74:En la fecha O.C.O.A. solicita su captura por sabérsele integrante del M.L.N.(Tupamaros). 17.10.74:Por Requisitoria Nº48/74 de la fecha se requiere su captura por sabérsele vinculada a las organizaciones sediciosas y haber pasado a la clandestinidad.Requerida Nº979 Eval:A-1(Indica 6)(Aporta:Reg.Fot.C.I.A. 310.951)(AD)
20.12.84	8408126 pág.06	25.9.84.-Por Circular Nº014/84 se deja Sin Efecto su requisitoria por no haber intervenido en su causa la Justicia Militar.-EVAL.A-1(L.).

FECHA	DOCUMENTOS	023043 ANTECEDENTES A REGISTRAR
12/2/86	8507146	Ver C.H.C.P. Nº 102/82 Sec.5a. Montevideo.-(U)

023053

FICHA COMPLEMENTARIA

DOCUMENTO		ANTECEDENTES
Fecha	Origen	
13.09.85	8504429/2	12.08.85: En la fecha se establece que el ex-requerido Raúl BODEGA'N GRETSING viajaría todos los fines de semana a la C.de Colonia, parando en la casa de la causante.- Cabe señalar que el esposo de la causante le cedería su vehículo al reseñado, para su desplazamiento.- Eval,A-3 (EG)
02.7.86	8503560/11	Idem. a Doc. Nº.1987/72.-EVAL:C-3.(SJ).-
	01.09.88	Memo(A)1268/88 para el Dpto.6/DNII.(i) -
11/3/91	9004363 025	26/9/90 Integro las elecciones Nacionales de 1989 como 9no. Titular a la cámara de Representantes, 3er. Titular a la Junta Electoral, y 9np. Titular a la Junta Departamental de Colonia en representación del MPP.- Eval. C-3 (AI)

FICHA 23.062-3

BONJOUR, Jorge Hector.-

. No fue ubicada en el momento de la PREPARACION DOCUMENTAL.-

FECHA	DOCUMENTOS	023004 ANTECEDENTES A REGISTRAR Fs.4
19.9.90	9003538/ 2y3	18.2.71.- Se efectuó allanamiento de su domicilio con resultado negative.Fue detenido y conducido a Jefatura para ser interrogado.Manifiesta que tiene ideas socialistas,no milita en ningún Partido político y no fue detenido anteriormente.Afirma que nunca hizo comentarios diciendo haber sido herido en una pierna por una granada de gas en enfrentamiento con la policía,y que nunca recibió carta de Margarita Jerocvich.Admite haber visto en fábrica panfletos tupamaros. 27420/1 → 123188-5 29.6.71.- Fue detenido conjuntamente con Roque Stalin LESCANO AMADO y Joselyn RAMILO MONZA. 6.7.71.- El Juez de Feria,Letrado de Instrucción de 2o. Turno,dispuso la libertad.Internado en el CGDR.en el marco de las Medidas Prontas de Seguridad. 27.11.71.-Viajó a Chile,haciendo opción al Art.168,Inc.17 párrafo 2do.de la Constitución de la República. -Aporta(8)apto,2;(9)ocupación,obrero de Fábrica de Alpargatas;(10)Hijo de:Maximo y Magdalena;(11)2do.apellido de la esposa,LAURRAÑA.Eval B-2.(AK).

FECHA	DOCUMENTOS	023075 ANTECEDENTES A REGISTRAR	13 10
30.8.84	2258/75 Pág.172.	17.09.75:Por Informe I-36/75 de la fecha se requiere su captura por incumplimiento-estando en el régimen de "Libertad Vigilada"-a la autorización que oportunamente se le concediera.-Eval:A-1(AD)	
24.10.84	2809/79 Pág.26	08.08.79:Por Requisitoria Inrena N°05/79 de la fecha se requiere su captura por violar la libertad provisional que gozaba.Requerido N°1475.-Eval:A-1(AD)	

023045-23-075-5 F.11

E

JUNTA DE COMANDANTES EN JEFE

S. I. D.

(a) "Ricardo"

Dep. I

Sub Secc. A/N

Ficha No. ..... Confec. ....

BONNET ..... Alberto .....

Apellidos — Nombres

DOCUMENTOS: C/C. AZA ..... 17.839 ..... **C/I.** 1.084.323-0 Mdeo.

Serie — No. — No. — Dpto.

OTROS DOC. .....

Pasaporte — Lib. Enrol. — etc.

NACIMIENTO: 27-02-43 ..... Montevideo .....

Fecha — Lugar

Fs. 8

Y 300-

(EG)

DOMICILIO: Nicaragua 1428 Ap.1 ..... Montevideo .....

Calle — No. — Teléf. — Ciudad o Localidad

PROFESIÓN U OCUPACIÓN: Empleado .....

LUGAR: ..... **CARGO:** .....

IDEOLOGÍA POLÍTICA: ..... **CLASIFICACIÓN:** .....

DATOS COMPLEMENTARIOS Casado .....

Est. Civil — Cónyuge — Hijos

.....

Otros familiares

R.E 2975/85

FECHA	DOCUMENTOS	023080 ANTECEDENTES A REGISTRAR fs.4
/9/85	8409258	Ver C.H.C.P. Nº 4855/81 INGRESO de MALDONADO.-(U)

FECHA	DOCUMENTOS	023081 ANTECEDENTES A REGISTRAR
28.8.84	3406404/01	Indica (5) al (8). Eval. A-1 (SI). Aporta (5) Reg.Fot.B.178521 (75); (6) F.Nac.: 22.8.46; (7) Lugar Nac. Montevideo; (8) Domicilio: Paysandú 1013.-

BONNET? Neris -23082-1 Fs/ 3

FECHA	DOCUMENTOS	ANTECEDENTES A REGISTRAR
20.1.88	8704348/ 1094/1101 1097	Fichero DESTITUIDOS Ord. 17 ES.MA.CO. : 1977: J.PP Colonia: Movimiento "26 de Marzo", ultra-activista, Pro-Revolucionaria. Cuando la marcha cañera por este Departamento hizo uso de la palabra en una plaza pública en Rosario , a favor de los mismos. Peligrosa. En fecha que no se puede precisar, visitó a un grupo de cañeros de Artígas que se encontraban acampados en la Plaza Pascual Lechena de la ciudad de Rosario e hizo un discurso alusivo a la lucha iniciada por los mismos. Se le atribuye haber ocupado en más de una oportunidad la tribuna de actos del Frente Amplio.- Aporta: (6) F.N.: 28.11.33, (7) Domicilio: Colonia Valdense, (8) E.C. : Casada, (9)Conyuge: Julio Abelenda, (10) Hijos: Daniel, Pablo, Cecilia.- Eval: C-3 (AA)

Impreso en

FECHA	DOCUMENTOS	23084 ANTECEDENTES A REGISTRAR	Fs 3
26.8.85	8503844/5	03/07/85:En la fecha se establece que el causante es Docente de la Facultad de Veterinaria.-Eva-2(AD)	

fs.8

FECHA	DOCUMENTOS	23087-0 ANTECEDENTES A REGISTRAR
22.03.990	.....	Por Orden del Jefe del Dpto.I, se contestó Memc.(A) Nº191/90 para el S.S.FF.AA.-(i).
22.05.990	9000780/2	08.05.990; En la fecha se establece que el esposo de la causante Nelson Artigas MARROCO DELMOND, actualmente esta trabajando en CX 44 "RADIO PANAMERICANA" junto con Jessi MACCHI (M.L.N.)- EVAL.A-2.-(4) Fec. de Nac.: 20.10.934 (5) Lugar de Nacimiento: Mdeo. (6) Domicilio: Aconcagua Nº 5033 (7) Estado Civil: Casada (8) Conyuge: Nelson Artigas MARROCO (9) Hija de: María Luisa y Alberto Bernardo (10) Directora del Bco. Nacional de Organos y Tejidos.-(FE)

FECHA	DOCUMENTOS	023091 ANTECEDENTES A REGISTRAR
23.5.84	8403100/2	-MAR/984.-Integra el Cabildo Amplio del Movimiento Nacionalista de Montevideo.Eval:B-2.(TT)

BONOMI VARELA, Edison Eduardo

FECHA	DOCUMENTOS	023101-9 ANTECEDENTES A REGISTRAR
11/3/85	8407483 Pág.004 406	-07/9/84: En la fecha se establece que se encuentra detenido en el E.M.I.R. 1, Celda 26-I, Recluso Nº 791. Comando Col.70. Militancia estudiantil. Grupos Militares, muerte de Leoncino con Alberto Cía. En lo interno es comando de 1ro.B. Em 2do.A, responsable de interpisos. Organismo denominado "Salerno", junto con Emilio Martinez. Líder de Izquierda Independiente. Considerado, particularmente peligroso. EVAL: A-1. Aporta: (10) (a) "BICHO".-(RJ)
20.5.85.	8502193/6	-Figura en una relación de liberados en la órbita de la Justicia Militar en el período del 1.3.85 al 28.3.85.Fijó domicilio en:Calle "B" entre "D" y "E" Parque del Plata.Canelones.Aporta:(11).Eval: A-1.(KK)
11.6.85	8501777	"BUSQUEDA" 28.3.85.-Figura en una relación de reclusos que fueron liberados provisionalmente por orden de la Suprema Corte deJusticia el día 12 de marzo de 1985 en aplicación de la Ley de Amnistía.(IM).-

FECHA	DOCUMENTOS	ANTECEDENTES A REGISTRAR
23.7.85	8503363/ 007	- Indica Idem Doc.N° 8502193 y Doc N°8501777. EVAL:A-1.- (ON)
27.8.85	8504551/1	26.08.85:En la fecha se establece que está próxima a casarse con una legal del M.L.N., fotografa que no cayó en 1972. La misma financia un Esté. del F.A. donde se reunen ex integrantes de la columna 15.3414 Actualmente trabaja dn "PROMOPEZ".Eval.B-2.(ME)
16.07.986	8503702/1	03/JUL/985: En la fecha se establece que el causante junto a Marcelo ESTEFANELL GALBIATI se reúnen con estudiantes de Veterinaria para organizar la militancia de la Columna 15.del M.L.N. Las reuniones se realizan en lo de una tía1 "PATRICIA". Cabe señalar que el causante estaría por entrar en la industria pesquera.- EVAL.: A-2 (EG)

FECHA	DOCUMENTOS	23101-9 ANTECEDENTES A REGISTRAR fs. 9
09.09.87	8701934 ✓ 3468 3469	-En el quincenario "MATE AMARGO del 3.6.87 N°21, pag. 14, órgano oficioso del M.L.N. (TUPAMAROS), se recogen declaraciones brindadas por el causante, miembro del Secretariado del Congreso Uruguayo de los Trabajadores de la Industria de la Pesca (CUTIP) y de sindicato de Base de PROMODES, respecto al Convenio pesquero firmado con la URSS, quién manifiesta "nunca hemos aceptado la explotación de nuestros recursos por buques extranjeros y vamos a luchar por impedir la entrada de terceras banderas en aguas territoriales uruguayas".(OO).-
3.11.87	8703950/ ✓ 3469	- En el quincenario "MATE AMARGO" del 5.8.87 N°25, pag.2 organo oficioso del M.L.N. (TUPAMAROS), se publica un artículo sobre la procesadora de pescado PROMODES empresa de cogestión, creada en 1982 como fruto de un proyecto del Centro, Cooperativo Uruguayo. Recogiéndose declaraciones brindadas por el causante respecto al sindicato de la empresa (SOEP),en las que señala:"Acá hay un organismo,el Consejo,en el que participamos los trabajadores, que planifica la producción, pero por los intereses de los obreros y sus reivindicaciones debe velar el sindicato (OO) Aporta:(12)Prof. Obrero PROMODES.

113

Impreso en

FECHA	DOCUMENTOS	23101 ANTECEDENTES A REGISTRAR fs10
15/09/88	8705021/1	-15/NOV/87: Participa de una charla abierta organizada por el F.I.W denominada "Los Tupamaros de cara al pueblo", llevada a cabo en la C. de Pocha.- Los temas tratados entre otros fueron: Deuda externa, situación laboral, los gremios, ingreso del MLN al Frente Amplio, haciéndose hincapié en el problema de la pesca.-Eval:A-1.-(S").-
6/7/89.	8902055. Págs: 3, 7 y 8.	01/JUL/89: Figura entre la nómina de Candidatos propuestos a votación para integrar la Dirección Nacional del MOVIMIENTO DE PARTICIPACION POPULAR. 3442 . 03/JUL/89. "LA REPUBLICA" De acuerdo a los 1065 votos recibidos en un total de 2000, el causante fue electo Titular para integrar el Comité Ejecutivo del M.P.P. Eval: A-1. (MS) 3442
30/03/90.	9001100/1	Quincenario "TUPAMAROS" 21/3/90.Integrante del Comité Central del MLN-(T).Presté declaraciones en el mencionado organo de prensa realcionadas a los temas a ser tratados en la 5ta.Convención Nacional del Movimiento a realizarse en mayo/90. (Luce Foto) (MS) 3821

Impreso en

FECHA	DOCUMENTOS	23101-9 ANTECEDENTES A REGISTRAR F.8.11
08.06.90	9002016/1	30.05.90:En la fecha se ha podido determinar que en la actualidad se encuentra divorciado de su esposa ALICIA GARCIA CROCCE, y que así mismo la persona mencionada en el documento 663 del 80 se trata de MERCEDES CROCCE SERRATO y no MERCEDES CERROSHE como se registra. INDICA (12): ANDRES. EVAL: A-1.(AG).-
16.07.90.	9002475/2	14.06.90.Aporta: (13)Domicilio: Paso de la Arena. EVAL: C-3. (MS)
19.07.90	9001755/1	06.04.90."LA REPUBLICA".Participó en calidad de representante de la Cooperativa PROMOPES,en la mesa redonda donde se concluyó la primera jornada de trabajo,llevada a cabo en la Sala de Conferencias de la IMM,sobre el tema del estado actual de la Industria Pesquera organizado por GRECMU(Grupo de Estudios sobre la Condición de la Mujer Uruguaya),y con el apoyo del Instituto de Cooperación Iberoamericana.(ICI).(M).-

FECHA	DOCUMENTOS	23101 ANTECEDENTES A REGISTRAR fs.12
30.07.90.	9002728/5 X	27.05.90.Propuesto por el Grupo de la Pesca, G.B. Beatriz Perla para integrar el Comité Central del MLN-(T) en la 5ta. Convención Nacional de dicho movimiento. Se adjunta juicio subjetivo personal destacándose en sus aportes teóricos (Germen), generador de una agrupación en lo sindical, integrante de la Dirección de PROMOPES. EVAL: C-3. (MS)
01.08.90.	9003406/1 X	30.07.90.Electo en 11o.Lugar por 368 votos para integrar el C.C. del MLN-(T). EVAL: B-2. (MS)
09.08.90.	9003514/1 X	07.08.90."LA HORA POPULAR".Electo a Integrar el C.E. del MLN-(T). (MS)
16.08.90.	9003426/1 X	.31.07.90.Trabaja y tiene inserción en la Parte Sindical de la Pesca. EVAL: F-3. (MS)
28.8.90	D.9001979	-28.5.90- Concurre a una reunión de la comisión de preparación de la V Convención Nal., en calidad de militante de la pesca y del Zonal V MLN-T. Aporta: alias: EL BICHO". Eval.: C-3 (AC)

Impreso en

FECHA	DOCUMENTOS	023101-9 ANTECEDENTES A REGISTRAR	Fs.13.
05.09.90.	9002004/2 X	01.06.90.Integra conjuntamente con Ricardo GARCIA y Mario DE LEON CROSSA la Comisión Organizadora de la 5ta. Convención Nacional del MLN-(T).EVAL:C-3.(MS)	

Impreso en

JUNTA DE COMANDANTES EN JEFE — S. I. D.

23-101-9 Dep. I Fs 14 Sección E

Sub Sec. A/N Ficha No. ..... Confec. .....

(a)"Julio"

BONOMI VAREA Edison Eduardo (a) "el biche".

Apellidos Nombres

DOCUMENTOS: C/C. Serie BCA No. 58.053 C/I. No. 1.118.221 Dpto. Mdeo.

OTROS DOC. Pasaporte Lib. Enrol. etc.

NACIMIENTO: Fecha 14.10.48 (43) Lugar Montevideo

DOMICILIO: Calle PASO DE LA ARENA No. Teléf. Ciudad o Localidad

PROFESIÓN U OCUPACIÓN: Empleado, obrero gráfico (12) 113 (148)

LUGAR: Editorial LOSADA 163 (148) CARGO:

IDEOLOGÍA POLÍTICA: CLASIFICACIÓN: M.L.N.

DATOS COMPLEMENTARIOS Casado Alicia GARCIA CROCCE Est. Civil Cónyuge Hijos

Padres: Edisor y Blanca Hermanos: Nestor

Otros familiares

R.E. 2975/85

Fs 079 y 380 (E6)

FECHA	DOCUMENTOS	023103-5 ANTECEDENTES A REGISTRAR Fs.3
24.5.88	19.8.87 8702961	Fubcionario Público.Fecha Ingreso:MAR.48 en calidad de Presupuestado,dejado cesante el mes de DIC.976 por Renuncia Compulsiva.Expresa que fue destituída por razones gremiales manifestando su interes en recuperar su cargo. EVAL:A-1.Aporta:(1)C.C.:BGA 9950;(2) C.I.:498459;(3)F.Nac.:12.6.26;(4)Dom:Gicia 6321. (M.C.)

Impreso en

FICHA Nro. 23.109-2

- No se ubicó en el momento de la PREPARACION DOCUMENTAL.-

- Figura en el LISTADO de BAJAS del CE.PRO.DA.-

FECHA	DOCUMENTOS	023115 ANTECEDENTES A REGISTRAR #12
12.02.986	8505995/18	Aporta datos filiatorios.- Indica (3) al (6).- Aporta (3), Domicilio: Solano García 2626.- (4), Estado civil: Casado.- (5), Cónyuge: Blanca Miriam LAMPERTI.- (6), Hijo de: Luis Celeste Marcos y Angela Anastacia.- EVAL.: A-2 (EG)
19/4/86	8600991	Ver C.H.C.P. Nº 6602/81 PERMANENCIA de Montevideo.- (U)
23.9.987	8702061/2	-Funcionario Publico.Fecha de Ingreso:20.6.60 en calidad de presupuestado; dejando constancia en OCT/980 por Pase a Disponibilidad. Expresa que fue destituido por razones politicas y gremiales, manifestando su interes en retomar su cargo. Agrega además que su destitución obedeció a motivos politicos y gremiales.- Eval:A-2.-(FE) Aporta Aporta (7) Domicilio Isla de Flores Nº.1446 Apto.8.-(FE)

Fecha	Documentos	023116 ANTECEDENTES A REGISTRAR	Fs 3
8.6.84 Pág.190,	4680/72/ 223 y 243	21.08.72:En la fecha el Bn.Ing.Nº1 solicita su captura. 12.09.72:Por Requisitoria Nº80/72 de la fecha se solicita su captura por sabérsele vinculado al M.L.N. y haber pasado a la clandestinidad. Requerido Nº498.-Eval:A-1(AD)	

BONOMI PITT Mirnela C. Fs.3

FECHA	DOCUMENTOS	23113-1 ANTECEDENTES A REGISTRAR
5/12/95	8503950/ 3	-09/07/85: Figura en una nómina de solicitantes de reingreso al Soc. de Seguros del Estado, amparados en la Ley 15.737(Ley de Amnistía) del 8-3-85. Se señala además que desempeñaba el cargo de Agente General. Aporta(1) Fo.Nombre:C. Ev-1.1-1 (Fl).-

FECHA	DOCUMENTOS	ANTECEDENTES A REGISTRAR
		023122
4/12/85	8505852	Ver C.H.C.P. Nº 046/82 PERMANENCIA de Montevideo (U)

FECHA	DOCUMENTOS	023125 ANTECEDENTES A REGISTRAR	F3
18.6.84	4680/72 Pág.366	16.11.72:Por Requisiteria Nº100/72 de la fecha se solicita su captura por sabérsele integrante del M.L.N. y haber pasado a la clandestinidad.Requerida Nº576.- Eval:A-1(AD)	
20.12.84	8408126 Pág.06	25.9.84.-Por Circular Nº014/84 se deja Sin Efecto requisitoria por no haber intervenido en su causa la Justicia Militar.-EVAL.A-1(L).	

FECHA	DOCUMENTOS	23.128-2 ANTECEDENTES A REGISTRAR Fs. 3.-
12.02.986	8505995/18	Aporta datos filiatorios.- Indica (1) al (11).- Aporta (1), 2do. Apellido: LETTIERI.- (2), Apellido de casada: BARRIOS.- (3), Fecha de Nacimiento: 11.01.928.- (4), Estado civil: Casada.- (5), Cónyuge: Miguel A. BARRIOS.- (6), Credencial Cívica: A.S.B. 6.024.- (7), Cédula de Identidad: 521.458.- (8), Nombre del Padre: Pablo.- (9), Nombre de la Madre: Angela.- (10), Domicilio: Miguel Grau 3776.- (11), Baja de A.N.C.A.P. Nº 721/77 por JUBILACION.- EVAL.: A-2 (EG).-

Impreso en

BOMCHA CROSCINA Eduardo Emilio Fs. 9

FECHA	DOCUMENTOS	023129-C ANTECEDENTES A REGISTRAR
23.7.85	8503506/02	-21.6.85: En la fecha se establece que: se reintegró recientemente a la enseñanza, ya que había sido destituído por su ideología marxista. Aporte (10) Clasif MLN(T). Eval.A-1 (TL).-
10.5.88.	8801701/1-	25.4.88:En la fecha se establece que el causante se desempeña como profesor de Biología en el Liceo de la C. de Carmelo (COLONIA), cabe destacar que en dicho instituto el día 18.4.88 se realizó una llamada anenima informando que se había colocado una bomba por integrantes del MLN.-Eval.C-4.-(FE)

FICHA Nro. 23.135-7

- No se ubicó en el momento de la PREPARACION DOCUMENTAL.-

- Figura en el LISTADO de BAJAS del CE.PRO.DA.-

FECHA	DOCUMENTOS	023136 ANTECEDENTES A REGISTRAR
4.6.84	33890/83 Pag. 83	Integra en calidad de Titular el Organo Deliberante Departamental del Partido Nacional por el Departamento de Soriano.- Eval.- (A-1) CK(c)
20.2.85	8407073/74	-15.9.84. En la fecha se establece que: El causante figura en la lista 58 en el Mov. Por la Patria, en el Partido Nacional enel Departamento de Soriano.-Eval. A-1. (SN)

BONSIGNORE GREISING Daniel

~~Fs.3~~

FECHA	DOCUMENTOS	023140-7 ANTECEDENTES A REGISTRAR
11.8.84	8405676/007	25.7.84: Participa en una concentración realizada en la fecha en Plaza Independencia en la que se destaca una pancarta con la leyenda LIBERTAD PARA TODOS. WILSON Y JUAN RAUL, siendo posteriormente detenido. Aporta(1) C.I. 3.071.465-9, (2) 23 años en 1984 (3) Lug. Nac.: Uruguay, (4) Dom.: Mercedes 968 y (5) Ocup. Procurador y (6) Estado Civil: Soltero. Eval.A-2(TL)

BONTI BAIGORRI, Daniel Manuel

Fecha	Documentos	023147 ANTECEDENTES A REGISTRAR Fs 5
25.06.84	8402822 pag.435	- Indica Idem a los Docs. 834/77 y 11243/82. EVAL A-2 (B)
9.5.86	8504679. 07.	-29.8.85.En la fecha se establece que el causante ejerde una Catedra en Talleres de Proyecto de la Facultad de Arquitectura.EVAL:C-2.(ON)

FECHA	DOCUMENTOS	023149 ANTECEDENTES A REGISTRAR B5
09-11-84	840829/9	01-09-84:Es baja del Gpo.A.5 por cese de su "LL.VV" Cat.C.Eval.A-1 (EG)

FECHA	DOCUMENTOS	23152-2 ANTECEDENTES A REGISTRAR Fs. 1.-
11-01-85	8410460/7	01-10-84:Se establece que en la fecha cesa su "LL.VV" Eval.A-1 (EG)

23-152-2

F-8

E

JUNTA DE COMANDANTES EN JEFE

S. I. D.

Dep. I ~~Fo. 1~~ Secc. I

Sub Secc. A/N

Ficha No. ..... Confec. 27.[illegible].85

BONTI SARAVIA ..... Luis Ebelio .....

Apellidos Nombres

DOCUMENTOS: C/C. ..... **C/I.** 1.377.375 Montevideo

Serie No. No. Dpto.

OTROS DOC. .....

Pasaporte Lib. Enrol. etc.

NACIMIENTO: .....

Fecha Lugar

DOMICILIO: .....

Calle No. Teléf. Ciudad o Localidad

PROFESIÓN U OCUPACIÓN: Pintor

LUGAR: ..... **CARGO:** .....

IDEOLOGÍA POLÍTICA: ..... **CLASIFICACIÓN:** .....

DATOS COMPLEMENTARIOS Soltero .....

Est. Civil Cónyuge Hijos

.....

Otros familiares

Fs. 021/y315

(SN)

R.E. 2975/85

F 4

FECHA	DOCUMENTOS	02 3165 ANTECEDENTES A REGISTRAR
28.9.84	D0407987 Pag. 1	14.9.84- En la fecha el Secretario Ldo. del Tribunal de lo Contencioso Administrativo solicita al S.I.D. la información y fuentes probatorias respectivas de la información que le fuera remitida sobre el causante al CONAE. 28.9.84- Por Exp. No.143/D-I/84 se comunica al Sr. Secretario Letrado del Tribunal de lo Contecioso Adm. que en este Servicio no existe constancia de haberse remitido al CONAE la información solicitada.(C)
18.4.85	8502349/9	Indica idem al doc. 17097/982. Eval.A-2.Indica (7)Dom Sarandí 345-Mercedes,(8)Fecha Nac. 26.5.39 y (9)E. Civil:Casado.(ME)

FECHA	DOCUMENTOS	023168 ANTECEDENTES A REGISTRAR
2.9.84	8407333/2	Figura en una nómina de reclusos liberados en el período comprendido entre el 25.7.84 al 25.8.84. Libertad Anticipada: 11.8.984.-Eval.A-1.-(ME)
.10.84	8407663/003	14.9.84-En la fecha se establece que figura en una relacion de reclusos liberados por Libertad Anticipada a concecuencia de la visita de Causas Criminales.Unidad de resenacion: Bn.I.3 Actividades Comprobadas:Contactos,tenencia de armas y material quirurgico.Indica(12)(13)Aporta: (12)Domicilio: E. Bianchi 2503 Mdeo.,(13)Clasificacion: M.L.N.(Sector Militar)Eval:A-1(M).-
.11.84	8409923/023,007	-En Consolidado de P.M.E. del 31.8.84-figura como: -12.6.80-Sent.2da.I. a 12 años P.MSE: 1 a 5 años Juez:J.1ra.I.5to.T. -11.8.84-Baja del EMR.I por L.Anticip. por Gracia. -31.8.84-"L.V."controlada por el Bn.I.3,Alta en Cab."A".Eval:A-1(M)
2.86	8500237/2	Figura en una nómina de Liberados por la Justicia Militar en el período comprendido entre el 01 JUL. al 31 DIC./84, Fecha de Liberada: 11.08.984.- EVAL.: A-1 (EG)
3.87	8605232/1	04.12.86:Figura en una nómina como posible integrante de una Comunidad grupo que pertenece a la Federación Anarquista del Uruguay. Eval.C-3.(ME)

500423

JUNTA DE COMANDANTES EN JEFE
S. I. D.

25-100 0

Dep. I Secc. L
Sub Secc. A/N
Ficha No. ..... Confec. .....

BOQUE TOBALINA ..... Washington (a) "Barrios"
Apellidos Nombres

DOCUMENTOS: C/C. ..... C/I. 1.010.053
Serie No. No. Dpto.

OTROS DOC. .....
Pasaporte Lib. Enrol. etc.

NACIMIENTO: 03/8/944 ..... Montevideo
Fecha Lugar

DOMICILIO: Edmundo Bianchi 2503 (Mdeo.)
Calle No. Teléf. Ciudad o Localidad

PROFESIÓN U OCUPACIÓN: Peón Jornalero

LUGAR: Emp.Arq.A.Cabrera 501882 CARGO: .....

IDEOLOGÍA POLÍTICA: ..... CLASIFICACIÓN: .....

DATOS COMPLEMENTARIOS Soltero
Est. Civil Cónyuge Hijos

Madre: Florentina Hermanos: Alicia 3019650
3019643 Otros familiares

Fs. 155/472
(RJ)
Posee foto

R.E. 2975/85

FECHA	DOCUMENTOS	023171 ANTECEDENTES A REGISTRAR
9.3.978	3702961/77	-Funcionaria Publica.-Fecha de Ing:2*1.945 en calidad de presupuestada, dejada cesante el 17.3.977 por Ordenanza del CONAE. Expresa que fue destituida por razones politicas, manifestando su interes en reto,ar su cargo.-Eval.A-1.-APORTA. (6) Fecha de Nac.: 20.8.2923 (7) Domicilio: Bvar. Artigas No.978 Apto.101.-(FE)

FECHA	DOCUMENTOS	23183 ANTECEDENTES A REGISTRAR Fs. 4
3.7.85	8502859/4	ABR/85:Por resolución de la fecha del Ministerio de Salud Pública, la causante es restituída en el Centro Departamental de Cerro Largo.-Eval:C-2(AD)
14.8.86	8503719. 25.	-Indica idem anotaciones ya registradas en la ficha. Aporta:-1.7.85:En la fecha se establece que fue restituída como Medico Odóntólogo de la Policlínica de Fraile Muerto Dpto. de Cerro Largo. EVAL:A-2.(OM)

FECHA	DOCUMENTOS	023188-6 ANTECEDENTES A REGISTRAR
25.01.88	.....	-Consultados los padrones electorales se logró establecer que se credencial cívica correcta es la que corresponde a la serie B.A.B. No.10,381. Eval.A-1 (TL).-
25.01.88	8702961/ Pág.56	-19.08.87: Funcionario público. F.Ing.: 20.6.951, F.Cese: 30.8.976. En calidad de presupuestado dejado cesante por Inhabilitación por resolución del COMAE, siendo sumariada. Expresa que fue destituída por razones políticas y gremiales, Agrega además que su destitución obedeció a una revisión de expediente jubilatorio a los efectos de ajuste por causal no declarada. Aporta(7) C.C.: B.A.B.10.381, (8)Fec.Nac.: 29.2.929, (9)Dom.: Comodoro Coé 3220 Mdeo., (10)Lug.Trab.: Escuela No.93. Eval.A-1 (TL).-

FECHA	DOCUMENTOS	23.193-6 ANTECEDENTES A REGISTRAR F.3.-
12.02.986	8505995/18	Aporta datos filiator os.- Indica (1).- Aporta Hijo de: Antonio Saturnino y María Eugenia.- EVAL.: A-2 (EG)

Impreso en

23.199-3

BORBA, Cesar R.-

FICHERO BXX

19-NOV-86 - FUE DEPURADA POR ORDEN DEL Sr. DIRECTOR (TT)

23200

FECHA	DOCUMENTOS	ANTECEDENTES A REGISTRAR
16/10/84	D.2142 /79	Fue presentada para su afiliación al Partido Comunista por Ángel a. GARCIA junto con Hilda Esther FERNANDEZ CORREA.- Eval.B-2 (E.)

FECHA	DOCUMENTOS	023205 ANTECEDENTES A REGISTRAR Fs.3
20/5/86	1387/78 19	VII/77 a V/78 - Figura en una relación de Categorías "B" de C.N.C.P. emitidas por la Jefatura de Policía de Salto, en la fecha.- Aporta: Edad 50 años(1970), 2º Apellido: PARIA; Domicilio: S.Rosa 464-Salto; C.I. 37.607.-(U)

Impreso en

FICHA COMPLEMENTARIA 023206

Documento		Antecedentes
Fecha	Origen	
15.VII.985	. . . . .	Se contestó en Memo(A) Nº 562/85 para Dpto.II/EEUU (UU)
12.12.89	-------- (FE)	Se contestó Memo(A)Nº1516/89 para el DPTO.III/D.G.I.E.

023210-8

BORBA FERREIRA, Luis Alberto

FICHERO BXX

FECHA	DOCUMENTOS	023216-5 ANTECEDENTES A REGISTRAR Fs.3
28.10.86.	8603462/1	17.6.86: En la fecha se realizó en Mdeo. El encuentro de Ediles del P.D.C. para tratar un extenso temario vinculado a la realidad nacional y departamental, con curriendo el titular en representación del Dpto. de Cerro Largo.-Eval.A-2.-(FE)

Impreso en

FECHA	DOCUMENTOS	023223 ANTECEDENTES A REGISTRAR	
-01-85	8410460/9	01-10-84:Se establece que en la fecha cesó la "LL.VV" del causante,la que era Cat."C",siendo su Unidad de Control el Bn.I.7.-Eval.A-1 (EG)	

FECHA	DOCUMENTOS	023228-0 ANTECEDENTES A REGISTRAR Fs.9
02.05.91.	1001944. PUBLICA.	21.11.90.-"MATE AMARGO".Fue entrevistado por el semanario,sobre la problemática de los productores lecheros.(AK).

Impreso en

BORBA ALVEZ Zulma F54

FECHA	DOCUMENTOS	623229 ANTECEDENTES A REGISTRAR
15.8.84	8405502	-Ver C.H.C.P. Nº 128/80 INGRESO DE CERRO LARGO. (L) Indica Lugar de Nac.: En Cerro Largo; Est.Civil: Casada.-

Impreso en

BORRAS, Ana María

FECHA	DOCUMENTOS	23.230-6 ANTECEDENTES A REGISTRAR F.3.-
16.10.85	8505394/5	Aporta datos filiatorios.- Indica ((2) y (3).- Aporta (2), Cargo Presupuestal:AUXILIAR IV/ESPECIALI- ZACION.- (3), Escalafón de Profesión: ACB-06.- Eval.A-1 (EG).-

FECHA	DOCUMENTOS	023238 ANTECEDENTES A REGISTRAR
20.9.84.	33090/83 Pág.148	-Indica Idem.Doc. 23691/83.Eval:A-1.(EE)
1.7.85	8503276/1	"BUSQUEDA"6.6.85.-Fue designado integrante del Tribunal de Cuentas.(F)
5.5.86	8501595/001	-15.2.85 "LA MAÑANA":Electo Titular a la Convención Nacional del Partido Colorado por las listas 830, 915 y 1415, por el Departamento de Canelones, en las Elecciones Nacionales del 25.11.84.-(BR)-
08.03.90	9000483/1	-26.12.89."LA HORA POPULAR".El personal del Tribunal de Cuentas de la República participa el fallecimiento del causante acaecido el25 de los corrientes.-(F)

FECHA	DOCUMENTOS	023243-9 ANTECEDENTES A REGISTRAR	Fs.3
14.08.89	D.8802882 y 8802989 006	-07.07.89-Indica (1) y (2). (1)C.I. 907.142-4 y (2) Domicilio:Establecimiento La Puebla Canelones.- Eval.A-1 (V)	

Impreso en

FICHA COMPLEMENTARIA

Documento		023245 Antecedentes
Fecha	Origen	
20.7.84	8404159	- Consultados los Padrones Electorales se logra es tablecer que el nombre correcto del causante es: BORCHARDT, Lorenzo Ariel.- (K)

BORDATO de CERDA, María A.-

FECHA	DOCUMENTOS	23247 ANTECEDENTES A REGISTRAR 51
20.7.84	8404159	- Consultados los Padrones Electorales se logra establecer que el nombre correcto del causante es: BORDATO, María A.- (K)

BORCHE AFRICIO de WEIGLE/ANA MARIA

FECHA	DOCUMENTOS	023249 ANTECEDENTES A REGISTRAR	Fs.3
14.11.84	8409714/4 P/D	08.11.84:Habiendose desempeñado como Profesor en el Institutó de Filosofía Ciencias y Letras, en la fecha se establece que renunció a su cargo junto a otros presuntamente para quedar bien con la institución y con el futuro gobierno.Eval.A-1.(ME)	

Alejandro BORCHE

53

FECHA	DOCUMENTOS	23250-4 ANTECEDENTES A REGISTRAR
9.1.84	8410581/6	26.12.84- Se contestó Memorandum (A) 2204/84 para el Dpto. II (E-2) del E[redacted]E.(SS)

FECHA	DOCUMENTOS	023251 ANTECEDENTES A REGISTRAR
24/5/85	1257/78 Pág. 004	- Aporta información ya registrada en la ficha, agregando : 27/X/973 - Detenido en el día de la fecha por personal de la Secc. 7ma. de Policía, momentos después que el estudiante de la Facultad de Ingeniería MARCOS CARIDAD JORDAN, muriera al explotarle una bomba de alto poder que estaba fabricando en el interior de dicho local. Estos hechos dieron lugar a que el Poder Ejecutivo interviniera la Universidad de la República y sus Facultades.- EVAL.:A-2 (MS)
16/7.985.	8503617/152	- SET/982- Pretender naturalizarse como brasilero. Portador de Cart. Ident. RG No.1001906955 y RE NO.RS/23.058 Exp. por la DEMS aos el 7/7/975.-Motivo de su viaje a Brasil: Trabajo.-(PE) Aporta(9) Est. Civil: Casado, 10) Profesión: Profesor, 11) Cónyuge: Susana Rita TERRA de BORCHE.-

FECHA	DOCUMENTOS	023255-3 ANTECEDENTES A REGISTRAR Fs.3.=
5:11.987	3702961/4	-Funcionario Publico.Fecha de Ing:22.3.54 en calidad de presupuestado, dejado cesante en MAR/77 por prisión o procesamiento por la justicia militar. Expresa que su destitución obedeció a motivos politicos y por opiniones expresadas, Agrega que su destitución obedeció a motivos ideologicos.-Eval.A-1.- APORTA (1) C.C. RED 7740 (2) C.I. 1.311.392 (3) Fec. de Nac.:1.12.929 (4) Domiclio:Rep.Dominicana No.3048 (5) Prof. Profesor de Historia (6) Lugar:CONAE.-(FE)

Impreso en

FECHA	DOCUMENTOS	023256 ANTECEDENTES A REGISTRAR
22.6.84	3406/03/002	8.3.84: Radio BERLIN: En su audición de la fecha informa a la edad de 72 años falleció en la ciudad de México el causante. Eval.B-2 (TI).-
29.9.84 Fs.140	1436/77 y 146.-	29.06.77:Por Oficio Nº744/77 de la fecha del Juzgado Militar de Instrucción de 2do. Turno se solicita su captura por estar vinculado al proscripto Partido Comunista. 29.08.77:Por Requisitoria N-12/77 de la fecha se requiere su captura por pertenecer al aparato clandestino del proscripto Partido Comunista.Requerido Nº1329.-Eval:A-1(AD)
19.3.85	8501835/001	-12.3.85-Por Of.No.47/85 del J.M.I/2do.T. se dispuso dejar dejar sin efecto la captura del causante.Eval:A-1(M).-
20.6.86	8506395-2	Indica idem doc. 23845/83.-Eval.B-3 (EM)

FECHA	DOCUMENTOS	023257 ANTECEDENTES A REGISTRAR B 3
7/12/88	8804140/1	LA HORA 21/1/88 - Participa junto con sus hijos y nietos el decese de su espose, Jesús BENTANCOURT DIAZ, acaecido el 20/11/88.-(U)

Impreso en

BORCHE NUÑEZ Juan Angel

Fecha	Documentos	023262 ANTECEDENTES A REGISTRAR
25.5.84	8403107/006	-16.3.84: Realizó declaraciones a la prensa de la ciudad de Florida, sobre la posición del Partido Nacional referente al diálogo, expresando que comparte la declaración del Directorio nacionalista y que recién se podrá dialogar luego de la derogación expresa de los actos 4 y 7 y el Decreto del 2 de Agosto. Eval.A-1 (TL).-
21.6.84.	33090-83 Pág.103.	-Indica Idem.Doc. 23691-83.Eval-A-1.(KE)
22.6.84	8403692/04	22.5.84 Se establece que figura como dirigente de 1er. nivel Dptal. del P.N.-de Florida. Eval.A-1 (SI)
5.7.84	8404440/004	-25.6.84: En la fecha se establece que como consecuencia del Congreso Departamental del Movimiento "Por la Patria se organizó la Secretaría de los Derechos Humanos, siendo su principal el causante. . - .- Es de señalar que el día 7 de mayo comenzaron la recolección de firmas para el plebiscito los integrantes de la lista Q.A.E! centralizándose en la casa del causante. Eval.A-2 (TL).-
12.7.84	8404204/11	17.6.84: Figura como 11o. candidato del sistema preferencial de suplentes a la Comisión Disciplinaria del P.N. Eval.A-1 (SI)

F 58

Fecha	Documentos	023262 ANTECEDENTES A REGISTRAR
20.8.84	8404757/02	21.6.84: Firma junto con Rómulo APELLANO, una solicitud presentada en la Jefatura de Policía de C.Florida, en la que se tramita la realización de una Asamblea de la Convención Dptal. del P.N., a efectuarse en el local del Club Centro Democrático de la citada ciudad el día 24 de los corrientes. Cabe señalar que la misma fue autorizada, notificándose al causante de la prohibición de cualquier acto en el exterior de dicho local; destacándose que durante esta reunión, se aprobó la moción de que finalizada la misma, se realizara una marcha hasta la Plaza Asamblea a los efectos de cantar allí el Himno Nacional. Eval.A-1 (SI)
20.11.84	8407073/ Pág.011	El dirigente de la lista 2.A.E., junto a otros integrantes de la misma, aumentan su masa electora con integrantes de las listas 2.AD. y 2.A.I., existen sensibles diferencias al punto de ruptura a nivel personal entre algunos de sus dirigentes.- Eval.A-1.(SI)
.11.84	8403655-5	27/A R/84:-En la fecha partió hacía la ciudad de Bs.As. junto a otros integrantes del P.Nacional, en excursión organizada por el Dr.Cono CRUCCI y Juan PARETO.- Eval:A-1.- (SI)

FECHA	DOCUMENTOS	023262 ANTECEDENTES A REGISTRAR 859
28.1.85	8407073/47	30.7.84.Aporta información ya registrada en la ficha Eval.A-1.([illegible])
5.9.85.	850416/5	-19.7.85:Estuvo presente en los salones del Centro Comercial de Florida,donde se anunció la formación de una "Comisión de Apoyo a Nicaragua",la que estará formada por diferentes partidos y fuerzas sociales.-Eval:B-2.(KE)
13.5.86	8501633/001	-25.2.85 "LA MAÑANA":Electo Titular a la Convención Nacional del Partido Nacional por la lista [illegible] por el Departamento de Florida, en las Elecciones Nacionales del 25.11.84.-(BR)?-
19.08.86	8601317/08	-27/02/86: En la fecha se realizó frente al local del Juzgado Letrado de Florida, una concentración de funcionarios judiciales, protestando por los vetos que realizara al presupuesto el P.Ejecutivo, destacándose que posteriormente se realizó una mesa redonda en el Club Democrático para analizar la situación, la cual fue presidida por el causante. Eval.A-1(TL).-

FECHA	DOCUMENTOS	23268 ANTECEDENTES A REGISTRAR Fs-6
2.II.987	. . . .	Se contestó en Meme(A)Nº 43/87 para B.S.T. Fuerza Aérea (PP)
3.11.987	8702961/39	Funcionaria Publica.Fecha de Ing:10.1.57 en calidad de presupuestada, dejada cesante el 24.11.78 por Pase a Disponibilidad* Expresa que fue destituido por razones politicas, manifestando su interes en retomar su cargo Dral.A-1.- Aperta (2) 6.6.AQA 6235 (3) Dem. Gral.Urquiza No.3093.-(PE)

Impreso en

fs.3

FECHA	DOCUMENTOS	023271 ANTECEDENTES A REGISTRAR
25/4/85	8408753	Ver C.H.C.P. Nº 205/81 INGRESO de TACUAREMBO.-(U)

BORDA/Mario

FECHA	DOCUMENTOS	023282 ANTECEDENTES A REGISTRAR Fs/5
03/02/87	0604129/3	08/09/86: En la fecha se pudo establecer que funciona como cuadro del P C U en la Agrupación "LAITANO" del Seccional 14 dentro de la estructura orgánica del Regional 3 Eval A-2 (ME) N O T A : El antecedente que precede podría no corresponderle

Impreso en

F5

FECHA	DOCUMENTOS	023282-5 ANTECEDENTES A REGISTRAR
6.7.84.	33690/ 83 Pág.113.	Integra en calidad de Título, el Organo Deliberante Departamental del Partido Nacional por el Departamento de Tacuarembó - Emb- (A-1) CME) -Aporta:Ideología Política:Partido Nacional. Lista TAF(TBO).
13.8.84	8405768/04	8.7.84: Asistió a una reunión política en C.Tacuarembó, en la que se trataron entre otros temas: la libertad de Wilson FERREIRA y Juan Raúl FERREIRA, Justicia Militar y Reestructuración de las FF.AA. Cabe señalar que al finalizar la misma, se invitó a los presentes a concurrir a la Plaza 19 de Abril a entonar el Himno Nacional y luego realizar una caravana; como asimismo a realizar una manifestación el 1º.7, fecha en que finalizaría el ayuno de integrantes del Partido, por la libertad de FERREIRA ALBUNATE y su hijo.Eval.A-1 (SI)

F3

FECHA	DOCUMENTOS	ANTECEDENTES A REGISTRAR 023286-8
23.7.84.	33801/83 Pág.120	Integra en calidad de Suplente el Organo Deliberante Departamental del Partido Unión Cívica por el Departamento de Montevideo. Eval.= (AL)(CC)

Fs.5

FECHA	DOCUMENTOS	023287 ANTECEDENTES A REGISTRAR
17.7.984	8405075/9	2.4.975:Mediante acta labrada realizada a la causante surge: 1.4.975:Detenida por integrantes de las FF.CC. en la casa de su novio Luis GARCIA. 1972:Detenida en averiguaciones en el Gpo.Art.No.1 por encontrarse en la casa de unos amigos donde se realizó un allanamiento. 974: Integró el grupo Comité de Resistencia Anti-Fascista que dependía del Sector Agrupación Magisterial, funcionando con el (a) "Mariana", realiza volanteadas siendo reclutada por su novio que funcionaba con el (a) "Manolo".- Posteriormente manifiesta que se retiró de la Organización mencionada porque no le interesaba la forma de actuar de la misma. Declara vinculaciones con Elso DANDREAU (a) Descartes Pedro GONZALEZ (a) "Pancho".-Eval.A-2.-(FE)
23-01-85	8410460/15	01-10-84:Es baja del Bn.Ing.Cbte.4 por cese de su "LL.VV".-Eval.A-1 (EG)

FECHA	DOCUMENTOS	023290-0 ANTECEDENTES A REGISTRAR Fs.3.
24.7.87	8701934	En el quincenario "MATE AMARGO" del 18.3.87, Nº 16, pág.13,órgano oficioso del M.L.N.("TUPAMAROS"), se informa que en AGOSTO/85 el Directorio de ANTEL inició una investigación sobre el "espionaje telefónico" Habiendo surigdo de las investigaciones su involucración con los hechos junto a un total de 80 funcionarios.(OO)
13.8.87	8702672 Pag. 0350	Fichero UTE-MIRACO- 14.7.72- Se sabe de una persona del mismo nombre que es primo del padre de la sedicosa detenida María Mabel BORDABEHERE PEGAZZANO. 13.8.76-Becado a Francia por 6 meses ante C.P.P. 3.5.78-Figura entre las personas que fueron investigadasreferente a Hurtos en ANTEL. Eval:C-3 (PS)

Impreso en

FICHA Nro. 23.291-8

- No se ubicó en el momento de la PREPARACION DOCUMENTAL.-

- Figura en el LISTADO de BAJAS del CE.PRO.DA.-

Fecha	Documentos	023292 ANTECEDENTES A REGISTRAR Fs 9
8.5.84	1729/79 Pág.12	"Radio Berlín" del 13.11.79 informa idem a D.0158/80.- Eval:B-2(AD)
1.6.84	8403459/6 X	16.5.84: Es acusado por Gonzalo AGUIRRE de haber cometido un atentado a la Constitución cuando "entregó el poder a los militares" delito más grave según AGUIRRE que el que "cometieron los tupamaros". Eval.A-2 (SI)
8.6.85.	8502969/1 X	"EL DIARIO" 11.4.85: En la fecha se establece que el Diputado Hector Lorenso RIOS, va a presentar una denuncia ante la Suprema Corte de Justicia contra el causante u Wlater RAVENNA por sus responsabilidades en el golpe de Estado de 1973.-(FE)
16.7.85	8503618-01 X	28.6.85.-En la fecha se establece que el Diputado Nelson Lorenzo presentó ante la Suprema Corte de Justicia una denuncia contra el causante para que se juzgue como infractor de la Constitución.Es de mencionar que hizo lo mismo con Walter Ravenna.Eval.A-1.(LM)

Fecha	Documentos	ANTECEDENTES A REGISTRAR Fs.10
21/02/86	854405-2 X	17.08.85.- En la fecha se establece que el Diputado Lorenzo Rovira ha presentado una denuncia ante la Suprema Corte de Justicia contra el causante,dicha denuncia fue firmada por José Luis Baumgartner.Eval.A-2.(LM)
25/6/86	8506356/0 X	30/10/85-ASAMBLEA -Presentó sus descargos en la causa que se le sigue ante la Suprema Corte de Justicia tras la denuncia por sus responsabilidades en la violación del orden constitucional presentada por el Diputado Nelson LORENZO ROVIRA. Su abogado es el Dr. Diego VIANA.-EVAL.A-2.-(U)
13/11/86	8604596/2	19/9/86-LA DEMOCRACIA -Pag.9 -Con el título "Los premios que la dictadura otorgó" se mencionan los montos jubilatorios de algunos civiles que tuvieron cargos durante el gobierno de "facto" mencionando al causante con la suma de N$138.612,10.- (U)
29/9/87	8703513/8	En la publicación CORREO Nº 4 -JUL/87 -Zonal 2, Organo de Prensa del M.L.N.(T), con el título "JUBILACIONES" se publica una nómina de personas civiles, catalogadas como "Los que atentaron contra la patria" con sus montos jubilatorios correspondientes, mencionando al causante con la suma de N$ 159.403.-(U)

23.294-2

BORDACHAN, Willian Eduardo.-

UNIFICADA con Nro. 193.951-1

23295-9

BORDACOSTA, Jorge.

UNIFICADA CON

Nro. 14966-6

FECHA	DOCUMENTOS	023298 ANTECEDENTES A REGISTRAR Fs.3-
15-05-85	8501639/1	"EL PAIS" de fecha 30-01-85 informa que el causante integra la lista 1 del P.COLORADO, como candidato a la Junta Departamental de Salto, en calidad de 11er.Sup.del 11er.Titular, en las Elecciones Nacionales del año '84.-Indica (1) y (2).Aporta (1), 2do.Apellido, DUARTE.-(2), 2do.nombre, Bernardo.- (EG)

Impreso en

BORDAGARAY, Carlos

FECHA	DOCUMENTOS	023299 ANTECEDENTES A REGISTRAR E-3
21.7.84	8404159	- Consultados los Padrones Electorales se logra establecer que el nombre correcto del causante es: BORDAGARAY, Carlos.- (K)

023305

FICHA COMPLEMENTARIA

Documento		Antecedentes
Fecha	Origen	
1.84	8406612	-Ver C.H.C.P. No 2350/80 PERMANENCIA DE MIDEC.. Indica Domicilio: Pedro Campbell No 1499 Ap. 001; Nombre de los padres: Severino y Ignacia. (L)

FICHA Nro. 23.305-6

- No se ubicó en el momento de la PREPARACION DOCUMENTAL.-

- Figura en el LISTADO de BAJAS del CE.PRO.DA.-

FICHA Nro. 23.322-1

- No se ubicó en el momento de la PREPARACION DOCUMENTAL.-

- Figura en el LISTADO de BAJAS del CE.PRO.DA.-

FECHA	DOCUMENTOS	023331-2 ANTECEDENTES A REGISTRAR
18.4.85	8501847	Candidato octavo Titular a la Cámara de Repres entantes por el departamento de Montevideo por la Lista 10.001 Lema "Democracia Avanzada" en las Elecciones Nacionales de Nov. 1984.(LM)
3.8.89	8902437/1	28.7.89- El semanario "LA JUVENTUD" informa que el causante fue elegido para la Junta Departamental del Movimiento Popular Frenteamplista (MPF), en el Encuentro Departamental de Montevideo, realizado el 22. 7.89 (CA)
28/8/89.	8902611/1	4/8/89."LA JUVENTUD" Se establece que el causante en calidad de inte rante del M.P.F., partiwipó conjuntamente con tres Dirigentes de Democracia Avanzada de varias giras por diferentes barrios de Montevideo el 29/JUL/89. (MS)
15.11.89	8903976/1	-07/NOV/89:"LA HORA POPULAR":1er.suplente del 3er. titular a la Junta Departamental de Montevideo por la lista 2001-Frente Amplio en las elecciones de 1989.-(SM) Aporta (1) Clasificación:P.C.

FECHA	DOCUMENTOS	023336 ANTECEDENTES A REGISTRAR F.3
07.07.85	8503507/5	30.05.85: En la fecha se establece, que el causante intégra la lista 2 de la Asociación de Ingenieros del Uruguay (A.I.U.), para la Elección de Autoridades, como candidato a la Comisión Fiscal, en calidad de 1er.Titular.- Eval.B-2 (EG)
17.7.85	8502698	"LA HORA" -18.10.84 - En la Pag. 10 se informa que integra la lista No 2 , de la Agrupacion de docentes de Ingenieria,para el Consejo Interino de la Facultad.(OO)
1.8.85	8502698	"LA HORA" - 20.10.84 - En la Pag. 11 se informa que el orden docente de la Facultad de Ingeniería definió sus representantes al Consejo Interino, ,habiendo sido electo el causante.(OO)
12.8.85	8503915-2	25.6.85.- En las elecciones realizadas en la Asociación de Ingenieros del Uruguay, el causante fue uno de los electos para Integrar la Comisión Fiscal como Titular por la Lista 2.Eval.A-1.(IM)

Impreso en

FECHA	DOCUMENTOS	023336 ANTECEDENTES A REGISTRAR Fs. 1.-
22.10.85	8505784/1	"EL DIA" 18.10.85:Al ser proclamadas las Autoridades Universitarias, por la Corte lectoral, se establece que integra la Asamblea Genaral del Calustre, erden docente por Ingeniería.(ME)
3.7.86	8503100-4	Lista para la elección de autoridades, período 1985-1987, de la Asociación de Ingenieros del Uruguay.- Eval.A-1 (EM)

FICHA	DOCUMENTOS	023137-9 ANTECEDENTES A REGISTRAR Fs.3.-
18.3.87	8605234/12	Integrante de la U.JC., figura en el padrón electoral universitario correspondiente a las ultimas elecciones de SET/85 por la Fac. de Medicina.-Eval.A-2.-(FE)

FECHA	DOCUMENTOS	023340 ANTECEDENTES A REGISTRAR Fs.7
29/9/88	8803560/1	-Figura como 1er.Titular para integrar la Comisión Fiscal de la "Asociación de Funcionarios Judiciales del Uruguay" para el período 2/8/85-1/8/87 de la Lista 33, Lema: "INTEGRACION GREMIAL", Sub-Lema: "UNIDAD Y PARTICIPACION".EVAL:C-4.(RJ)

Impreso en

FECHA	DOCUMENTOS	023344 ANTECEDENTES A REGISTRAR F.4
21.12.81	10978 —	AFILIADO A LA U.O.C. 20421 Por el Dpto. de — Circ. — SUR Org. Masas — F. Ingreso 11/12/70 Recibido por Jorge — Folio 02 (D.C.O.A.). A-1 (827) Indica: (1) Fecha de nacimiento: 3.4.54.-

BORDOLI ERCHIARDI, Carlos Rubens

23352-8

B-5

Fecha	Documentos	ANTECEDENTES A REGISTRAR
29.5.84	8403232/02	23.4.84. Se establece que estuvo presente en una reunión del P.N. realizada en Salto en el mes de marzo, en la cual quedó convenida su renuncia a la Junta de Vecinos, por considerarse que desde el punta de vista electoral, no es positivo seguir prestando colaboración al proceso. Eval.A-1 (SI)
	28.11.84	Memo(A)2153/84 para el Banco Central.(i).-
07/10/85	8504315/04	22/07/85: En la fecha se realizó una sesión ordinaria del Consejo de Fac. de Derecho, designándose según Res. 30-exp.1624/85, al causante interino como Asistente de Clase (grado 2) hasta el 31/12/85, en base a informe de Comision Asesora Derecho Civil II. Eval.B-2 (TL)

BORDOLI TEPOT de MAYOR/IVONNE MARTA

FECHA	DOCUMENTOS	023358 ANTECEDENTES A REGISTRAR Fs.3
18.4.85	8502349/9	Indica idem al doc.12221/982. Eval.A-2.Indica(3)2do. Nombre:Marta,(4)Fecha Nac. 04.09.44,(5)Dom. Rincón 1414-Fray Bentos,(6)Maestra graduada en el Dpto. de Río Negro,(7)E. Civil.Casada,(8)Conyuge:Néstor Eduardo MAYOR LAPALMA.(ME)

FECHA	DOCUMENTOS	023360 ANTECEDENTES A REGISTRAR Fs.9
3.5.85	8502463/4	18.4.85.- Se establece que es uno de los integrantes de la Comisión encargada de elaborar los informes de la Junta Nacional de la IDI al Congreso.- Eval.A-2 (EM)
28.08.85	D.3369/74 Pag.19	03.05.974:Detenid@ en la fecha en su domicilio por el Gpo.A.N°1,(Operativo N°7933). Dio alojamiento a dos requeridos,primeramente en la casa de su abuela y luego en la de un tio que se encontraba en el interior del país,a solicitud de Juan Manuel QUAGLIOTTI.- EVAL:A-1 (AR) INDICA:(10)(11) APORTA:Dpto.de C.I:Florida;Lug.de Trabajo:Estudio Jurídico del Dr.RAVA.
13.10.86	8600761/074	DIC/85: Integra la Junta Nacional de la IDI-Unificada. Eval.A-2 (TL).-

Impreso en

23-360-1 F. 10

JUNTA DE COMANDANTES EN JEFE
S. I. D.

Dep. I Secc E
Sub Secc. A/N
Ficha No. ..... Confec. ....

BORDOLI RODRIGUEZ (Apellidos) Juan Pablo (Nombres)

DOCUMENTOS: C/C. ..... (Serie / No.) **C/I.** 27.659 (Florida) (No. / Dpto.)

OTROS DOC. ..... (Pasaporte / Lib. Enrol. / etc.)

NACIMIENTO: 29/8/954 (Fecha) Florida (Lugar)

DOMICILIO: Salto 1027 Apto.15 (Mdeo.) Tel: 4.86.61 (Calle / No. / Teléf. / Ciudad o Localidad)

PROFESIÓN U OCUPACIÓN: Estudiante de Abogacía

LUGAR: ..... **CARGO:** .....

IDEOLOGÍA POLÍTICA: ..... **CLASIFICACIÓN:** .....

DATOS COMPLEMENTARIOS Soltero (Est. Civil / Cónyuge / Hijos)

..... (Otros familiares)

F.167/474
(RJ)

R.E 2975/85

023362 FICHA COMPLEMENTARIA

Documento		ANTECEDENTES
Fecha	Origen	
02.10.84	Doc.8408163/3 P/D	26.9.84:En el local de José E. Rodó 2380 se realizó la Asamblea Constitutiva de la "Asociación de Técnicos de la Asociación Española"(ATAE), quedando establecida su Comisión Provisoria integrada entre otros por el titular.Eval.A-1.(ME)

FECHA	DOCUMENTOS	023365-0 ANTECEDENTES A REGISTRAR 53
28.7.87	D-1691/87 Fs.07	Candidato como 2do. Suplente del 2do. Titular a la Junta Dptal. de Río Negro, en la lista 1806, lema: P.D.C.; sub-lema: "Frente del Pueblo", en las elecciones nacionales de 1984.Eval.A-1.-(PP

Impreso en

FECHA	DOCUMENTOS	•23368 ANTECEDENTES A REGISTRAR	Fs.3
28/6/89	8901899/5	-Candidato por la lista 241 (Gremial), por el Orden Docente, para integrar la Asamblea del Claustro de la Fac.de Derecho y Ciencias Sociales, en las Elecciones Universitarias del 15/6/89.EVAL:A-1.Aporta: (2)Prof. Docente Fac.de Derecho y Ciencias Sociales.(RJ)	
28/6/89	Padrón Universitario	-JUN/89: Aporta:(1)2do.Apellido: NAPE.(RJ)	

Impreso en

FECHA	DOCUMENTOS	023375-9 ANTECEDENTES A REGISTRAR Fs.3
16.9.986.	8603769/7	"LAS BASES" No.40 del 4.8.86:Es mencionado como integrante del Comité "LATINOAMERICA" de la Coordinadora "L".-(FE)

Impreso en

FECHA	DOCUMENTOS	023378-3 ANTECEDENTES A REGISTRAR
03/7/87	8701690 004/5/9	-Candidato como 2ª Titular a la Junta Electoral por la lista 99, como 10ª Titular a la Junta Departamental por la lista 499 y como 2ª Titular a la Junta Electoral por la lista 9926, lema P.D.C., por el Dpto. de Cerro Largo en las Elecciones Nacionales de Nov.84. Eval.: A-1. (AC).-
07.05.91	9004253/ 012.	-01.SET.90:Integrante del plenario interbarrial de la Ciudad de Melo, viaja junto a María Cabral a Montevideo para participar de un encuentro de plenario interbarriales.EVAL:A-1.(AG).

Impreso en

FECHA	DOCUMENTOS	23382 ANTECEDENTES A REGISTRAR F 3
[redacted]	[redacted] —	AFILIADO A LA U.J.C. Nº 25739 Por el Dpto. de — Circ. — Secc. Fausto Circ. Masas — F. Ingreso 21/09/20 Presentado por R. INZAURRALDE — Rollo 06 (O.C.O.A.). A-1 (07) Indica (1) Fecha de nacimiento: 17.1.55.-
18.3.987	3605234/12	Integrante de la UJC figura en el padron electoral universitario correspondiente a las ultimas elecciones de SET/85 por la Fac. de Medicina.-Eval.A-2.-(EE
18.9.87	8504063/22	En las elecciones realizadas en la Facultad de Medicina el 5 de setiembre de 1985, según régimen de voto "cantado", la causante perteneciente a la "Generación 75", votó por la lista Nro.14, cuya tendencia corresponde a: U.J.C..-Eval.B-2 (EE) Indica 2) C.I: 1.310.429-7

FE A	DOCUMENTOS	023385 ANTECEDENTES A REGISTRAR	fs 6
3/87	8605046/2	06/11/86-Yerno de Juan Cándido FAEDO SALLE, quién poses campos en la zona de Martín Chico, en el Paraje conocido como "Punta del Dorado", con costas sobre el Río de la Plata, existiendo un chalet en la propiedad.- Actualmente estaría radicado en Suecia.- EVAL.A-2.-(U)	

JUNTA DE COMANDANTES EN JEFE 023385-8 F.7 E

S. I. D.

Dep. I Secc.

Sub Secc. A/N

Ficha No. ..... Confec. .....

BORDONE BREMERMANN Jorge Federico

Apellidos Nombres

DOCUMENTOS: C/C. ..... C/I. 32.735 Soriano

Serie No. No. Dpto.

OTROS DOC. .....

Pasaporte Lib. Enrol. etc.

NACIMIENTO: 23/4/946 Soriano

Fecha Lugar

DOMICILIO: Carmen 481- Carmelo (Colonia)

Calle No. Teléf. Ciudad o Localidad

PROFESIÓN U OCUPACIÓN: Comerciante

LUGAR: ..... CARGO: 500638

IDEOLOGÍA POLÍTICA: ..... CLASIFICACIÓN: 500457 MLN "SETSPUNTTSTA"

DATOS COMPLEMENTARIOS Casado

Est. Civil Cónyuge Hijos

Hijo de: Aniceto Roque y Liria Ester

Otros familiares

Hermanos: Rosa de las Mercedes; Roque Jesús y Liria Juana

RE 2975/85

Fs. 146/459 (RJ)

FECHA	DOCUMENTOS	023388 ANTECEDENTES A REGISTRAR
18/2/86	8600182	Ver C.N.C.P. N° 6525/81 PERMANENCIA de Montevideo.- (U)

FECHA	DOCUMENTOS	23389 ANTECEDENTES A REGISTRAR
18/2/86	8600182	Ver C.H.C.P. Nº 6525/81 PERMANENCIA de Montevideo.- (U)

FECHA	DOCUMENTOS	023396 ANTECEDENTES A REGISTRAR
7.7.84	2084/79 Pág.001	Indica IDEM.Doc.1464,1465,1466,1468,1469, 1467, 1471, 1472 Eval.A-2.-(FE)
29.10.84	D.2768/79.	Indica idem doc.1464, 1465/79.- Eval.A-1 (EM)
09/04/86	8501171/ 18	-Indica Idem.Doc. 1465/81.Eval:A-2.(KE)

23.405-4

BORELLI CATTANEO,

RAUL EDGARDO.

T.

FICHERO DXX.

Fecha	Documentos	023405 ANTECEDENTES A REGISTRAR 345
10.5.84	33007	-10.5.84-Aporta datos filiatorios propercionados por la D.N.I.C.,India del (2)al (8),aporta: C.I.:1.308033 Reg.Fot.021847,Año Nac.:1944 Lugar de Nac:Mdeo.,2do. Nbre del padre:Osvaldo,2do Nbre de la Madre:Isabel, Ind.Dact.:E.3333 I. 2142.Eval:A-1(M).-
27/07/984	17646/82 Pag.054	29/JUN/979 - En ANEXO No.37 del EXPEDIENTE No.575/79 del Consulado de Distrito de Uruguay en Buenos Aires, se establece: 19/04/978 - Se recibe del Consulado General el cable A083P del 12/04/78 de Diplomacia, remitido a la Embajada de la República: " Montevideo, Abril 12 de 1978. URUBAIRES -Sírvase realizar gestiones pertinentes familiares a fin lograr ubicación paradero Raúl Edgardo BORELLI CATTANEO, quien presuntamente el 22.12.77 de su domicilio en la calle Coronel Sayos 3976, Valentín Alsina, Partido Lanús, Provincia de Buenos Aires por autoridades policiales. Nombrado se encuentra requerido desde el 17/12/975 por orden del Juez Militar de Instrucción de 3er. Turno. Diplomacía.". 19/04/978 - Se cursan Oficios 356; 357 y 358/978 al Ministerio del Interior, Policía Federal Argentina y Policía de la Provincia de Buenos Aires, respectivamente, solicitando la información pertinente, haciendo constar expresamente que el causante se encuen-

Fecha	Documentos	023405 ANTECEDENTES A REGISTRAR Fs6
	///...	tra requerido por el Juzgado Militar de Instrucción de 3er. Turno desde el 17/12/975. 12/05/978 - Se recibe Nota No.745 de la Policía de la Provincia de Buenos Aires, expresando: "... para obtener la información requerida, deberá canalizarla a través del Ministerio del Interior". 18/05/978 - Se recibe respuesta del Ministerio del Interior (Nota MI 353/78 -R-DEPS "RE" N-36/78) indicando que: " se registra solicitud de paradero formulado por la Sra. Julia CATTANEO de BORELLI el 21/ENE/978, domiciliada en Lavalleja 1714, Montevideo, Uruguay, oportunidad en que se solicitó información a las autoridades jurisdiccionales competentes, con resultado negativo a la fecha". 22/06/978 - Se recibe respuesta de la Policía Federal Argentina (Nota SIC dbpd (S) No.248) indicando haberse solicitado informes a la Policía de la Provincia de Buenos Aires,... " sin que hasta el momento se recepcionara respuesta satisfactoria". 20/02/979 - Se recibe del Consulado General Nota Confidencial H3-2/979 del 14/02/979 de la Embajada de la República, solicitando disponer la averiguación de paradero del ciudadano uruguayo Raúl Edgardo BORELLI CATTANEO.

FECHA	DOCUMENTOS	023405 ANTECEDENTES A REGISTRAR
///...		13/03/979 - Por Oficio 200/979 se solicitan instrucciones al Consulado General, atento a que el causante se encuentra requerido, según se indica en el telegrama A083P de Cancillería, aún no recibidas. (Aporta domicilio en la Rep.Argentina en 1977- Coronel Sayos 3976, Valentín Alsina, Partido Lamús, Provincia de Buenos Aires).- EVALUACION: A-1 (CC)
21*11.984.	33007/983 Pág.310	Por Of.No.114/984 de fecha 25.5.984 del J.M.I.3er.T. se solicita su captura por "Presunta vinculación a los autodenominados Grupos de Acción Unffigadora (G.A.U.) y Frente de Lucha contra la Dictadura (FLD).-Eval.A-1 (PE)
4.2.85	8500387	Figura en la Pág.63 del Anexo I "Listado de personas desaparecidas por apellido paterno" de fecha 15/10/84 del informe de la Comisión Nacional sobre la desaparición de personas de la República Argentina.(Nº Actor 00627 - NºInter.06417),Fecha Desaparición:22/12/77. Lugar del hech: Val Alsina - Buenos Aires.-(AD)

FECHA	DOCUMENTOS	023405 ANTECEDENTES A REGISTRAR 58
8.2.85	8501023/ Pág.42	ENERO/85 - En el Libro "URUGUAYOS DESAPARECIDOS EN ARGENTINA"(Pág.42) se informa lo siguiente en relación al causante:"Nació el 18/2/54,es soltero,Profesor en Uruguay y en Argentina,empleado de una Cía.de Seguros. Militaba en los G.A.U..El 22/12/77 es secuestrado en su domicilio por un número importante de hombres armados que se movilizaban en autos y camionetas,inclusive personal de la Comisaría 37,(reconocido por el empleado de la panadería) y personal uruguayo.En una de las camionetas los vecinos vieron unas 4 ó 5 personas atadas y vendadas. El padre de Raúl viajó de Montevideo y encontró el apartamento en completo desorden y faltaban los objetos de valor. Tiempo después la familia recibió una esquela escrita por Raúl;ignora cual fue la vía por la que llegó".(AD)
9/5/985	8502448/ 019	- Publicación titulada "LO NUESTRO", Año 2, Nº 5, Pág. 19, informa lo siguiente en relación con el causante : "Militaba en los GAU; secuestrado de su domicilio".- (MS)

Impreso en

FECHA	DOCUMENTOS	023405-4 ANTECEDENTES A REGISTRAR Fs.9
26/6/985	8503359	- 13/06/985 - El Suplemento Especial "COMPAÑERO", pág. 02 y 03 publica una síntesis de las investigaciones realizadas sobre personas que se encuentran "desaparecidas" según testimonios que han sido presentados por escrito.- Respecto al causante se cita como testigo de su reclusión a LUIS GUILLERMO TAUB, en "Quilmes", "Banfield", (el 8/9/977) de la ciudad de Buenos Aires.- (MS)
12.11.85.	8506219	-9.11.85-"LA HORA".Pág.5:Figura en una nómina oficial de personas "desaparecidas",dada a publicidad por la Comisión Investigadora de la Cámara de Diputados.(KE)

53

FECHA	DOCUMENTOS	CRETIO, Jorge ANTECEDENTES A REGISTRAR
23.8.84	8406168-2	-16/JUL/84: Participa en una concentración realizada en la ciudad de Fray Bentos junto a 250 personas pertenecientes al P.Nacional donde coreaban entre otras cosas por la libertad de W.FERREIRA y su hijo. Dispersándose en forma pacífica.-Eval:A-1.- (SM)
30.5.89	8901515.3	-18.5.89."EL DIA".Actuo como testigo en el juicio que la Dr. Walkiria Raggio le entable al Dr. Gregorio Martirena por difamación,realizado en la C. de Fray Bentos.(GN)

Impreso en

BORGARELLI, José María Pablo

FECHA	DOCUMENTOS	23420 ANTECEDENTES A REGISTRAR 63
20.7.84	8404159	- Consultados los Padrones Electorales se logra establecer que el nombre correcto es: BORGARELLI, José María Pablo.- (K)

FECHA	DOCUMENTOS	023421 ANTECEDENTES A REGISTRAR
5/5/86	8601837	Ver C.H.C.P. Nº 314/82 Ing. Soriano.-(U)

Impreso en

Fecha	Documentos	023423-7 ANTECEDENTES A REGISTRAR B9 - C3,9
30.5.84	8403164/ 58	20.3.84 - La Comisión de disciplina del Partido resolvió aconsejar la aplicación de un año de suspensión al causante.Eval:A-1 (CO)
12.6.84	8403848/7	21.5.84 - Fue proclamado a través de un Comunicado Público como Candidato a la Intenden ia Municipal de Artigas por parte de la Agrupación Unión Colorada y Batllista, Lista I.A.C.Eval:A-1 (CO)
28.8.84	8405863/ 01	-27.7.84: LA MAÑANA: Publica un articulo titulado AUTORIZAN 14 CANALES DE RADIO FM, en el que informa sobre las adjudicaciones de las frecuencias, señalando respecto al causante que fue autorizado a usar el canal 202, con 1 kilovatio y una antena de 30 metros. (TL).
11.9184	8407023/ 01	-14.8.84: Se establece que el Pr. Noel DE CUADROS, presentó renuncia a la lista I.A.C. por no compartir la fórmula que se maneja como candidato a la Intendencia Municipal de Artigas al causante.Eval.A-1 (TL)
16.10.84	8408100-	-24/JUL/ 84: El Presidente de la Hpca.resuelve:Entre otras cosas autorizar al causante el uso de frecuencia de 88.3 MHz (Canal 202) con una potencia de 1 Kw en la ciudad de Artigas.-Eval:A-1.-(SM).-

Fecha	Documentos	023423 ANTECEDENTES A REGISTRAR 540
4.2.85	8407073/59	-21.8.84.-Idem.Doc.8403848/7.-Eval.A-1.-(SN)
8.3.985.	8501598/1	"EL PAIS" 17.2.85: El nuevo Intendente de Artigas Luis E. JUAN solicitó al Tribunal de Cuentas de la República una inspección contable en la comuna en el período ejercido por el causante.-(FE)
8.5.85	8501649/1	12/02/85:"El País" de la fecha informa que el causante el día 15 de los corrientes cesa en su cargo de Intendente Municipal Interventor del Dpto.de Artigas.-(AD)
17.2.986.	8506817/6	28.11.85:En la fecha se establece que con 102 votos afirmativos sobre un total de 188 convencionales asistentes de los 500 habilitados para hacerlo, la Convención Nacional del Partido Colorado levantó las sanciones que pesaban entre otros al causante que durante el anterior gobierno se desempeñó como Intendente Interventor.-Eval.A-1.-(FE)
29.5.87	8701011 Pag.2 y 3	Integrante de CW 17(Radio Frontera) (Aartigas), y CX 202 (Artigas), en calidad de titular. (indica 9) (PS)

FECHA	DOCUMENTOS	023423 ANTECEDENTES A REGISTRAR Fs.11
8/4/88	8800409/ 1(B)	-Idem Doc.8701011, aportando Direcc. del Estudio: Av. Lecueder 544 así como la Dir. de la Planta Trasmisora: Cno. Público y Paso Campamento: Tel: 2243.- Eval:A-1.- (SM)

Impreso en

FECHA	DOCUMENTOS	23431 ANTECEDENTES A REGISTRAR BB
28.7.84	8404159	- En la fecha se consulta al Sr. Jefe de Dpto. dado que la misma tiene dos apellidos de casada, el mismo decide que se deje tal cual está dado que el documento que dio origen a la ficha no se ubicó.- (K)

Impreso en

023438-5

BORGES HERRERA,
Amarasi

FICHERO BXX

FECHA	DOCUMENTOS	023440 ANTECEDENTES A REGISTRAR
02/5/86	8501801	Ver C.H.C.P. Nº 4260/81 PERTENENCIA de Montevideo.- (U)

Impreso en

FS. 5

BORGES SILVEIRA, Blanca Elvira

FECHA	DOCUMENTOS	023451 ANTECEDENTES A REGISTRAR
07/5/85	8501634 Pág.001	12/2/85: "LA MAÑANA", electo Convencional por el Lema PDC (Frente Amplio) por el Dpto. de Montevideo, de acuerdo a las Elecciones Nacionales realizadas el 25/NOV/84.-(RJ)

BORGES GUADAGNA DABID RUBEN

FECHA	DOCUMENTOS	023463-3 ANTECEDENTES A REGISTRAR	Fs.3.
28.6.84	8404126/4	8.6.84 - En la fecha se establece que figura en una nómina de personas del departamento de Maldonado, encuadrados en el Plan de Operaciones "Canguro" .Eval:A-1 (CC)Ind.1. Aporta segundo Nombre:Ruben(CC)	
12/02/987	8604227/32	19/AGO/986: En la fecha se establece que el Partido Comunista compró el Taller de la revista "Punta del Este", propiedad del causante donde se edita "LA HORA", "EL POPULAR" y "EL PERIODISTA DE CANELONES". Allí se creará un centro de difusión de una serie de periódicos del Interior que estarán bajo la órbita del PC y del F.A..- EVAL.: A-2 (EG) NOTA:Se deja constancia que el antecedente antes registrado puede no corresponderle al causante.-	
07.08.87	8503930/1	19.07.85"LA HORA" Pág.12- El causante en su calidad de periodista visita la redacción de este diario, con motivo de celebrar el 1er. aniversario del mismo.- (Q)	
12.8.87	8701934	En el quincenario "MATE AMARGO" del 22.4.87, Nº 18, pág. 15, órgano oficioso del M.I.N.(TUPAMAROS), se informa que el causante fue el primer interventor ju-	

Impreso en

FECHA	DOCUMENTOS	23463 ANTECEDENTES A REGISTRAR Fb. 4
		dicial de FRAMIL S.A. y quien pretendiera iniciar desde la revista Punta del Este, que dirige, una serie de notas sobre las irregularidades cometidas durante el gobierno de facto por el Banco Hipotecario.El 15.3.85, publicó un artículo denunciando los hechos en el que señalaba que figuras de proceso estaban involucradas,habiendo sido por tal hecho amenazado. En el mismo daba detalles de la maniobra ejecutada por Julio Bachmann, propietario de FRAMIL S.A.,quien pese a sus antecedentes por secuestro extorsivo y falsificación de moneda extranjera,fue favorecido con un préstamo del Banco Hipotecario.(OC)

FECHA	DOCUMENTOS	023467 ANTECEDENTES A REGISTRAR B15
1984	8407383/2	Figura en una relación de reclusos liberados en el período comprendido entre el 15.7.84 al 25.8.84.Libertad Anticipada: 11.8.84.-Eval.A-1.-(FE)
24.10.84	8407963/004	-14.9.84-En la fecha se establece que figura en una relación de reclusos liberados por Lib.Anticip.a consecuencia de la visita de causas criminales.Unid.Presente:Bn.I.3.Activ.Comp:Primer Secretario de la Seccional Tareas en el Frente Sindical, representante del sector "Topista".Indica (6)(7)Aporta:(6)Domicilio: Bolivia 2551 Calle 3 No.2783-D.)Mdeo,(7)Ideología: P.C.(Sector Sindical).Eval:A-1(M).-
6.11.84	8408023/023,007	-En Consolidado de P.M.E. del 31.8.84 figura como: -5.3.81-Sent.2da.I. a 8 años de P. por el J.1ra.I.3er.T. -11.8.84-Baja del ERR.1 por habersele decretado la L.Anticip.por gracia. -31.8.84-"L.V."controlada por el BnI.3,Alta en Cat."A".Eval:A-1 (M).-
11.12.84	8409402	"LA HORA" - 13.8.84 - En la Pag. 16 publican un reportaje realizado al causante en oportunidad de haber sido liberado,manifestando entre otros conceptos:"...jamás abandonamos la confianza en nuestras ideas,sabíamos que teníamos razón y que en el fondo el pueblo entero, el gremio estaba firme.."

FECHA	DOCUMENTOS	023467 ANTECEDENTES A REGISTRAR Fs 16.
		Estuvo presente en el Congreso Obrero Textil realiza de los corrientes con motivo de la liberación de varios integrantes.Recordó a compañeros que continúan detenidos,finalizando con un saludo a SEPEGNI y José D'ELIA.(CO)
11.12.84	8408113/1 P.D.	24.9.84 - Hizó uso de la palabra en una concentración realizada por los obreros de SUITEX", frente a la planta industrial de la misma sita en Veracierto 3180. En sintesis expresó que ya era hora de que cesara la represión patronal que ha imperado durante el regimen militar, las persecusiones y despidos arbitrarios.Eval:A-1 (ME)
11.12.84	8408185/1 P.D.	27.9.84 - Hizó uso de la palabra en una concentración de obreros de SUITEX refiriéndose a los paros que se están llevando a cabo en la citada empresa manifestó que está medida sería la primera de muchas que habrían que tomarse en lo sucesivo,exhortando a luchar sin pausas contra la represión patronal.Eval:A-1 (ME)
11.12.84	8408474/2 P.D.	5.10.84 - Hizó uso de la palabra en el acto de Democracia Avanzada realizado en la interseccion de 8 de Octubre y Comercio, refiriéndose a los problemas que enfrentan en este momento los obreros.Eval:A-1 (ME)
11.12.84	8408475/2 P.D.	5.10.84 - Integró la Mesa que ocupo el estrado, en su calidad

...///

Impreso en

FECHA	DOCUMENTOS	023467 ANTECEDENTES A REGISTRAR Fs. 17
		de candidato de Democracia Avanzada, en un acto partidario de dicho sector realizado en el Palacio Peñarol.Eval:A-1 (ME)
11.12.84	8408442/2 P.D.	9.10.84 - Hizó uso de la palabra en una concentración de obreros de Fca. Uruguaya de Alpargatas,exhortando a los mismos a luchar hasta vencer, sin flaquear en ningún momento, indicando que en reunión de la mesa representativa del PIT-CNT en la fecha se estudiarían nuevas medidas de fuerza a adoptar.Eval:A-1 (ME)
8.11.84	8409093/3 P.D.	23.10.84 - En calidad de integrante de una Delegación del Congreso Obrero Textil concurrió a la Asociación de la Ind. Textil del Uruguay donde presentaron un estado de situación de la industria y en particular de Alpargatas solicitando su intervención.Es de señalar que en la fecha se llevará a cabo una entrevista entre delegados de dicha Asociación y el MTSS.Eval:A-1 (ME)
22.12.984	8410658/1 P/D	14.12.984: Hizo uso de la palabra en una concentración llevada a cabo en frente al local de Cutcsa por parte de los obreros de la firma.-Eval.A-1.-(FE)

FECHA	DOCUMENTOS	023467 ANTECEDENTES A REGISTRAR Fs. 10
14.1.85	8500321/1 P.D.	10.1.85:Hizo uso de la palabra en una concentración de obreros de T.E.M., que se realizó en reclamo del local sindical sito en no. Carrasco 4714, realizada en dicho lugar.En su alocución se refirió a como "la dictadura les había arrebatado su local".Eval.A-1. (ME)
31.1.85	8500985/2 P/D	28.1.85:Formó parte de la Mesa que presidió la Asamblea del Congreso Obrero Textil, donde se resolvieron entre otros puntos:facultar al Secretariado del mismo y a su Asamblea de Delegados para determinar tácticas para realizar medidas de lucha para conseguir el aumento del 30%, efectuar una paro de 24hs. en caso de que se tomen medidas represivas con funcionarios de entes autonomos que esten en conflicto,etc.Eval A-1.(ME)
1.2.985.	8408383/10	Indica IDEM. Doc18185.-Eval.A-1.-(FE)
5.2.85	8408341/ 003	27.9.84: Semanario CAUCE: Aparece un articulo titulado COMITE UNIVERSITARIO, en el que informa que el causante hizo uso de la palabra en el acto de apertura del Comité Universitario Por Una Democracia Avanzada, realizado el día 23 en la calle Chaná y Jackson. En su elocución trajo la palabra de la.../

BORGES ARIMORAN Edgard Telman

23467-4

FECHA	DOCUMENTOS	ANTECEDENTES A REGISTRAR
	.../////	clase obrera. y relató parte de la historia reciente del país, en la cual los partidos tradicionales y sus actuales dirigentes habían jugado un papel bastante oscuro sirviendo a intereses que no eran precisamente los del pueblo. Luego se refirió a las instancias de lucha por venir, tomando el ejemplo de todos los presos, simbolizados en la figura de Jaime PEREZ. (TL).-
15.2.85	8501295/1 P/D	13.2.85:Hizo uso de la palabra en una concentración del Congreso Obrero Textil realizada frente a la Cámara de Industrias,exhortando a los presentes a continuar con las medidas de lucha hasta lograr los objetivos.Eval.A-1.(ME)
29.7.85	8503846-1	10.7.85.- En la fecha se llevó a cabo un acto del Partido Comunista en el barrio Maroñas en el Club Ciclista Fénix, siendo transmitido el discurso del Secretario General del Partido por CX14 y CX30.En el acto estuvieron presentes el causante entre otras personas. Eval.A-2.(LM)
31.7.85	8503879-01	15.7.85.- En la fecha se establece que el causante integra la Comisión de Organización.Sindical.Eval.A-1 (LM)

502963

FECHA	DOCUMENTOS	023467 ANTECEDENTES A REGISTRAR F. 20
28.8.85	8504491-1	23.8.85.-En la fecha se establece que se tiene previsto por el PIT_CNT (central Obrera) para el día 25 del corriente un acto consistente en canto popular y lectura de proclama, en la ciudad de Florida, Idea que fue presentada por El causante junto con Andrés Toriani en el secretariado del PIT-CNT,dicho acto fue programado aprovecha do la concurrencia a los mismos y tratando de que el público no acompañe como es tradicional la Comitiva Oficial, una vez finalizado el desfile Militar.Eval.B-2.(LM)
28.8.85	8504381-1	"EL POPULAR" 16.8.85 Nº1.En la fecha el causante se desempeña como Columnista de dicho semanrio. (ON)
6.9.85	8504736-1	30.8.85.-Se establece que el causante posee o conduce un coche modelo antiguo, color gris, con baca en el techo, empadronado en Montevideo con el Nro. 124243.Eval.A-2.(LM)

FECHA	DOCUMENTOS	023467-4 ANTECEDENTES A REGISTRAR Fs.21
16.9.85	8504256.1	BUSQUEDA 8/8/85.Pag.8.En la fecha se establece que el causante participa en representacion de la Delegacion Sindical ,de las conversaciones, en busca de un"consenso social".Cabe destacar que es integrante del Secretariado del Congreso Obrero Textil (COT) electo por los obreros de la empresa SAFIL.Representa al COT ante el PIT-CNT. (CN) 503097-IDEM SEC. EJEC. 500481
25.9.85	8505031.2	-17/9/85.En la fecha integra la delegacion que recibe en la Sede Central de PCU,a Hortencia BUSSI de Allende.(CN) 500487
28.9.85	8505116.1	-Indica idém anotaciones ya registradas en la ficha. Aporta:-6.11.62."El Popular".Firmante de un manifiesto de adhesion al FIDEL. 500418 -5/62.Se establece que trabaja en la Inspeccion de simpatizantes del Partido Comunista.Frecuenta el Cafe Porteño. -7/64.Concurre al Seccional 11a. del Partido Comunista. -6.9.59."El Popular".Encargado de la difusión de ese periodico en el Seccional 11a. del PCU. -25.1.65.Integra uan delegacion de dirigentes del gremio textil,que en la fecha concurren a la Casa de Gobierno a efectos de plantear los problemas gremiales a los Secretarios.

FECHA	DOCUMENTOS	ANTECEDENTES A REGISTRAR 22
	..///V	-12.4.66."El Popular".-Integra con Enrique Rodriguez y Luis Touron Landaburu,la delegacion de la Secc 11 del Partido Comunista,a una red de Asambleas organizadas con motivo del 1ero de Mayo. -17.1.69."El Popular" Pag.11.Publica declaraciones del causante contra el Poder Ejecutivo,expresando que desarrolla una politica anti-popular. -30.4.69."El Popular" Pag.5.Hizo uso de la palabra en un acto organizado por el PCU,que fue trasmitido por CX-30 Radio Nacional. -28.7.73.Detenido por personal de la Policia de Transito junto a Cesar Orlando Vega Pisoto,piloteando una moto que se encontraba requerida.Recupera la libertad el dia 6.8.73? -23.7.72.Hizo uso de la palabra en un acto en Cine Sayago.Tema:"Por pacificaciones,soluciones y soberania". -"El Popular" 8.6.72 Pag.12.Reunion en el COT de Maronas con el tema Visita del Presidente del F.A al COT. -7.77.Semanario de Berlin "HORIZONT".Se la menciona como que fue detenido en Uruguay, y llevado a un lugar desconocido. -Presento para su afiliacion al Partido Comunista a: Hugo Gerardo Lopez Baladan,Washington Fernandez, Alfredo Cayetano Coronel,Roberto Luis Cea,Artigas

Impreso en

..//

FECHA	DOCUMENTOS	023467-4 ANTECEDENTES A REGISTRAR Fs.23
	..//	-Maciel,Luisa Ener Cereza Lopez,Wilmar Olivera , María Antonia Cespedes Bacigalu,Cesar Vega,Antonio Contreras Contreras,Heber Humberto Dalmas Videla, Selvina Da Rosa Leitez,Mercedes Silva,Antonio Chavez Uviña., -"Desde Uruguay" Nº10 Mayo 1979.En un manifiesto de la calndestina CNT,tiutl do "1ro. de Mayo de lucha contra el fascismo,por las libertades",se reclama su libertad. -"Desde Uruguay" Nº16,Agosto/979.Bajo el titulo "Dramaticas condici nes en el Penal de Libertad",se le menciona. -EVAL:A-2.(ON)
02.10.85	214543 Tes.Jac. Agredida	AMPLIACION: "Responsable" del C.O.T.(textil), que integraba la Mesa Representativa Nacional Ampliada,como una de las organizaciones comunistas con fachada sindical.Eval.A-1.(ME) ↓ 501079-Idem.
10.10.85	8504976.1	-13.9.85.En la fecha se establece, que en el marco de lsc festejos del 65º Aniversario del PCU,se llevo a cabo un acto en la Casa de la Cultura, en el que hicieron relatos dirigentes comunistas "que pasaron por la experiencia de la tortura y la carcel" entre ellos el causante.EVAL:A-1.(ON)

FECHA	DOCUMENTOS	23467 ANTECEDENTES A REGISTRAR
5.12.985.	850[illegible]	Indica IDEM. Doc.8504976.-Eval.A-1.-(RM)
6/12/85	8407692/6	04/09/85: En la fecha se reunió la Mesa Ejecutiva de la Concertación, la cúal integra el causante emitiendo una declaración general dónde se convoca al funcionamiento de los grupos de trabajo, referidos a Politica Económica, Seguridad social, derechos Libertad y garantias y leyes, decretos del regimen, abarcando igualmente a otros grupos de trabajo. EVAL:A-2 (HH)
9.12.85	8410657	**-Appta; Nombre de la madre:Alcira;Domicilio:Complejo José Pedro Varela, Bolivia 2571-Calle 3 2783 D; Lugar de nacimiento: Montevideo; Reg. Fotográfico: Serie D 111158 (15/8/86).-EVAL:A-1.-(X)**
5.1.86	860006/1	22.12.85:En la fecha se realizó la elección del Comité Central del P.C.U.,en la que el causante fue designado integrante del Secretariado de dicho Partido.- Eval:A-1(AD)
20.1.86	8600212/1	Indica idem al Documento Nº860006,aportando que el causante se desempeñaba,hasta la realización de la Conferencia Nacional del P.C.(DIC/85),como responsable de la Fracción Sindical.-EVAL:A-2(AD)
28.1.86	8600277/1	Indica idem al Documento Nº8600212.-EVAL:A-2(AD)

Impreso en [illegible]

B 25

FECHA	DOCUMENTOS	23467 ANTECEDENTES A REGISTRAR Fs.2
2.2.986.	8506471/9 1002795 5004 11 5009 88	"AVANZADA" No.41 NOV/85:Esta revista entrevistó al causante integrante del Secretariado Ejecutivo del Congreso Obrero Textil e integrante del Secretariado Ejecutivo del PIT/CNT, sobre el 3er. Congreso del PIT/CNT,manifestando que dicho Congreso discutirá el balance del 2do. Congreso y tratará als perspectivas futuras agregando que la transición existe en el mismo dado que el movimiento sindical no está totalmente reconstruído desde el punto de vista de las estructuras sindicales en relación a lo que fue antes del Golpe de Estado. En cuanto a los temas fundamentales que se tratarán en el mismo dijo que las comisión son entre otras balance y perpectiva.-(FE)
3.2.986.	8506547/1 509995	"ALTERNATIVA" 21.11.85-Pág.7-Integra la comisión de "Balance Perspectiva" conjuntamente con Eduardo FERNANDEZ en el III Congreso del PIT/CNT a desarrollarse en el local de AEBU entre los dias 27 y 30 de Noviembre de 1985.-(FE)
7.2.986	8506633/1	28.11.85: En la fecha se establece que en el gremio Textil hay descontentos con el causante como representante el Congreso del PIT/CNT por considerar que no es obrero y está metido a la fueza por el P.C., en su lugar quieren a Ruben MARQUEZ ya que es obrero y posee apoyo como dirigente Textil.-Eval.B-3.-(FE)

5009.1

FECHA	DOCUMENTOS	23467 ANTECEDENTES A REGISTRAR Fs26
		501049
12.2.986.	8506662/1 P	"La ~~MAÑANA~~ 2.12.85 Pág.12: Integra la mesa representativa del PIT/CNT en representación del gremio Textil. (FE).-1
14.2.986.	8506813/1 2 R	5.12.85: n la fecha se establece que durante el transcurso del 3er. Congreso del PIT/CNT el titular negó la petición de la Coordinadora de Sindicatos de la Enseñanza del Uruguay quién reclamó mayor representatividad. Cabe mencionar que la Federación Obrera de Álpargatas en reunión decidió elbacrar un comunicado atacando al titular duramente y apoyar a Ruben MARQUEZ, dich comunicado no se sabe si se hará publico o circulara d dentro del Sindicato.-Eval.C-2.-(FE)
15.2.85.	8506815/2 E	4.12.85: n la fecha se establece que E. FERNANDEZ y F. COMENSORO se reunieron con gente del PCU surgiendo la idea de otorgarle a la enseñanza 7 votos y una intervención de 50' en lugar de 15' en el 3º Congreso del PIT/CNT. Esta moción es presentada por el causante quiénp pronuncia un discurso en el cual acusa de chantajista y de venir con amenzas a quienes no comparten lo puntos de vista de la mayoría. Les dice que "sino bancan el Congreso tampoco van a bancar la tortura", produciéndose posteriormente el retiro de los 520 delegados lo que finalmente es aprovecha o p r el PCU para

FECHA	DOCUMENTOS	23467 ANTECEDENTES A REGISTRAR	S.L.T.-
		hacer entrar a delegados suplentes entregandoles nueva tarjetas. Posteriormente el causante se reune con los gremios disidentes mas importantes proponiendoles realizar un nuevo congreso para tratar el tema de la Enseñanza, UTAA y todo los que los disidentes desearan, se decide finalizar la reunión porque se estaba agravando aún mas la situación.-Eval. -2.-(FE)	
18.2.986.	8506907/1	12.12.85. En la fecha se establece que integra el Secretariado Ejecutivo del PIT/CNT.-Eval.B-2.-(FE)	
25.02.986	8500237/2	Figura en una nómina de Liberados por la Justicia Militar, en el período comprendido entre el 01 JUL al 31 DIC./84.- Fecha de Liberado: 11.08.984.- EVAL.: A-1 (EG)	
8.3.86	8504988/ Pág.38	"AVANZADA"N° 39/SET/85:En el mes de agosto pasado se realizó el XV Plenario Nacional del C.O.T. donde se eligió en sistema de lista única, una dirección de 23 integrantes de carácter pluralista, y representarive además de todas las bases del secter tanto de Montevideo como en el Interior, que se presentará al próximo IIICongreso del PIT/CNT resultando el causante como delegado, ante este congreso.(ME)	

Impreso en

23.467-4

FECHA	DOCUMENTOS	23467 ANTECEDENTES A REGISTRAR Fs28
19.3.86	8504373	"AVANZADA"No.37/JULIO/85:Leyó una única proclama la noche del 27 de junio pasado, en que se realizó una convocatoria encabezada por el PIT/CNT,F.A.,P.Nacional y Unión Cívica,a la que asistieron miles de personas, que tenía como slogans "Soluciones Ahora-Nunca mas Dictadura".(ME)
20.3.86	8600614-2	20.2.86.- En la fecha se establece que en el gremio textil existen problemas,principalmente con el causante por su presencia en el mismo, el cual no es reconocido como delegado.Eval.C-3.(LM)
22.4.86	8503783.7	-9.7.85.En la fecha se establece que el causante figura en una nómina preliminar de integrantes y posibles integrantes del Comite Central del PCU. EVAL:A-2.(ON)
22.4.86	8502667-023	"LA HORA" 23.4.85.-En la fecha se establece que una delegación del PIT-CNT viajó a la URSS,respondiendo a una invitación de los sindicatos de dicho país,para participar en los actos celebratorios del 1ro. de Mayo. La mencionada delegación está integrada por el causante y Juan Carlos PEREYRA (FUNSA), ambos miembros del Secretariado Ejecutivo del PIT-CNT.Eval.A-2.(LM)

BORGES ABINORAD/EDGARD THELMAN B 29

023467 Fs. 29

FECHA	DOCUMENTOS	ANTECEDENTES A REGISTRAR
2.5.86	8601263/1	21.03.86:En la fecha se establece que el P.C.U. tuvo una polémica interna sobre el tema de la política sindical, con el resultado de críticas para el causante por su sectarismo y desplazamiento de Rosario PEETRAROIA del Cté. Ejecutivo, por sostener que las decisiones tienen que aprobarse por consenso y no imponerse a otros grupos políticos.Eval.B-3.(ME)
2.5.86	8601341/2	07.03.86:Estuvo presente en una caravana organizada po Centro Comercial e Industrial de Soriano bajo el sloga "INGENIO AHORA ONUNCA", realizada en C.Mercedes a la cual se adhirieron,realizando paro de actividades,los distintos organismos públicos y privados,circulando por la rambla José Batlle para finalizar en Pza.Independencia donde entonaron el himno.Eval.B-1.(ME)
06/05/86	8601355/002	03/02/86:En la fecha se establece que a mediados del mes de febrero/86 se realizó en la sede de la U.J.C. una reunión del Comité Central con los dirigentes del PIT/CNT que pertenecen al PCU durante la cual el causante junto a Oscar GROBA fueron los mas criticados.Eval:B-2.(KE)

Impreso en

FECHA	DOCUMENTOS	23.467-4 ANTECEDENTES A REGISTRAR 30
7.5.86	8601389/2 F/	16.03.86:Encabezó una marcha realizada en C.Mercedes Soriano, organizada por el Centro Comercial e Industrial de Soriano, en reclamo de la réapertura de ARINSA.Al llergar a la mencionada planta hizo uso de la palabra en un discurso netamente extremista manifestando:"estos Coroneles y Generales ladrones, que aún se pasean por las calles como señores y van y vienen al exterior".Dicha planta fue ocupada y se abrió una olla popular, Eval.B-2. El titular mantiene contacto telefonico en forma diaria con la Planta ARINSA.Eval.B-6.(ME)
7.5.86	8601375-1 F/	6.4.86.- Estuvo presente en su calidad de integrante del Secretariado Ejecutivo del PIT-CNT, en la jornada realizada en la fecha,denominada "POR LA PAZ Y CONTRA LA AGRESION DE REAGAN A NICARAGUA",organizada por el PIT-CNT, la COMISION URUGUAYA DE SOLIDARIDAD CON NICARAGUAy la COMISION PARA EL REENCUENTRO DE LOS URUGUAYOS."a misma contó con una concurrencia de unas 3000 personas aproximadamente,la que se realizó frente a la explanada de la Universidad, a las 1900hs..Eval.A-1.(IM)

Impreso en

FECHA	023467 DOCUMENTOS	BORGES ABIMORAND/EDGARD THELMEN ANTECEDENTES A REGISTRAR 31
21.5.86	8601873/1	16.04.86: Participó de una manifestación relámpago de P.C.U., realizada desde Pza. Independencia hasta Pza. Libertad "Contra la intervención Yankee en Libia". Cabe destacar que fue exclusivamente del P.C. no participando otros sectores del F.A. y solo fue cubierta periodísticamente por CX 30 "LA RADIO". Eval. A-1. (ME)
10.06.986	8502360/10	31/MAR/985: En la fecha se establece que el P.C.U. rindió "homenaje" a los textiles para su "lucha", en la cancha de Goes. Hizo uso de la palabra el causante quien manifestó: "que los trabajadores debían apoyarse en los dos pies: su organización sindical abierta a todos en la más amplia unidad y el partido de la clase obrera, el P.Comunista".- EVAL.: A-2 (EG)
16/6/86	8502361/6	27/3/85 -- Durante el conflicto reciente de los textiles coaccionó a los obreros que pretendían entrar a trabajar. Con un grupo de agitadores se presentaba en pequeñas textiles para desalentar por la fuerza a aquellos trabajadores que no se adherían a la huelga.- EVAL. A-2.-(U)

	DOCUMENTOS	23.467-4 ANTECEDENTES A REGISTRAR
17.06.86	8502532/015	Indica idem doc. 8502667. Eval.B-2 (TL)
29.6.86	8601674.1	-8.4.86.En la fecha se realizó un acto de apoyo a NICARAGUA en la Explanada de la Universidad de la República, concurriendo ,entre otros,el causante. EVAL:A-1.(ON)
8.7.86.-	8503785/03	-28.3.85: Idem Doc.860006/1. Eval: A - 1 (RV).-
11/7/86	8602042/1	02/7/86 - Durante el conflicto mantenido en el Gremio de la Estiva (SAEEE), concurrió a las asambleas ofreciendo el apoyo del PIT-CNT así como el ingreso del Sindicato a la Central.- EVAL.C-3.-(V)
15/7/86	8602848/3	16/6/86-El claro enfrentamiento que actualmente se verifica entre el PIT-CNT y el Gobierno, permite confirmar tendencias existentes dentro de la Central Obrera. Dentro de estas tendencias está la "Línea PCU" El PCU tiene dos líneas de acción para tentar recoquistar el liderazgo dentro de la Central Obrera: 1-Pactar, realizar alianzas e infiltrar a los diferentes sectores para luego neutralizarlos.

Impreso en

FECHA	DOCUMENTOS	023467 ANTECEDENTES A REGISTRAR	Pg. 33
		2- Adoptar actitudes aún más duras y radicalizadas que la de los "ULTRAS", tendencia preponderante dentro de la Central Obrera. El causante figura entre los principales dirigentes de la Línea PCU.- EVAL.A-2.-(U)	
05.08.986	8603258/2 E	04/JUL/986: En la fecha se establece, con respecto al conflicto entre los cortandores de caña de azucar y el SUTRA, que se ha popularizado el rumor de que el G.E.B.U. patrullo la zona el día del paro e incluso se comenta que habrían fotos al respecto. Se destaca la presencia del causante, quien manifestó por CV 125 Radio Bella Unión, que vendrían legisladores a investigar lo de las patrullas.- EVAL.: A-1 (EG)	
25/7/86	8603375/5 E	25/7/86.- En la Institución Atlética Sud América se realiza el 11º Aniversario del PVP comenzando a las 2000 horas. Entre los invitados al estrado se encuentre el causante.- EVAL.A-1.- (U)	

FECHA	DOCUMENTOS	23.467-4 ANTECEDENTES A REGISTRAR Fi 34
12.08.986	8600034/1	22/DIC/985: Se establece que en la fecha, el causante fue electo para integrar el Secretariado Ejecutivo del P.C.U., en calidad de dirigente.- (EG)
13/8/86	8603419/2	06/7/86 - Con motivo del conflicto creado en torno al SUTRA con la Asociación de Plantadores se presentó en la ciudad de Artigas el titular en su calidad de dirigente sindical. Fue entrevistado en el programa "Vía Libre" de Radio Bella Unión dirigido por Idelbrando TADEO, manifestando "que vendrían Legisladores a investigar sobre el caso de patrullas militares en las chacras y no se asustarían por eso, pues si no se asustaron en 12 años de dictadura, no lo iban a hacer ahora." Investigarían sobre la distribución de panfletos anónimos en la localidad en torno al conflicto, posiblemente los de la Asociación de Plantadores. Posteriormente se presentó en Canal 10 acompañado de Julio VIQUE (P.C.- Secretario de SUTRA y Presidente de la FEMARU) y el abogado Walter Luis DUARTE en calidad de Asesor de SUTRA. Es de destacar que el periodista Mario Franco se negó a entrevistar. Impreso en
	502490.	

FECHA	DOCUMENTOS	23467 ANTECEDENTES A REGISTRAR	
		a los mencionados cediéndole el local y horario al abogado DUARTE, quién quedó a cargo de la entrevista. El causante manifestó haber venido para buscar soluciones porque el PIT-CNT busca soluciones y no conflictos .- EVAL.A-1.-(U)	
16.8.86	8603576 Pag. 3	31.7.86-Hace uso de la palabra en un acto organizado por el PIT/CNT realizado en el Pcio. Legislativo y posterior marcha hasta la Av. del Libertador y Galicia en adhesión a los gremios en conflicto. En el mismo actuaron como oradores Cristina GONZALEZ (FUS), Cecilio RODRIGUEZ (SUNCA), José RAMOS (BANCARIOS), Daysi TCURNE (ADEMU) y Osvaldo REY (SUA) (C) EVAL.:A-1	
21/8/86	8601870/8	8/8/86 - El PIT-CNT organizó una marcha en solidaridad con Nicaragua, desde la Universidad hasta la Embajada de los Estados Unidos. En la oportunidad se emitió una declaración rechazando todo intento de agresión imperialista contra Nicaragua, Libia o cualquier país del mundo. En el estrado instalado en la Explanada de la Universidad se encontraba el Presidente de la Central Obrera José D'ELIA e integrantes del Secretariado Ejecutivo, entré los que figura el causante.- EVAL.A-2.-(U)	

FECHA	DOCUMENTOS	23467-4 ANTECEDENTES A REGISTRAR
23.8.86	8603695/2	14/AGO/86: El causante en representación del [illegible] estuvo presente en el acto y manifestación en homenaje al "Día de los Mártires Estudiantiles" organizado por ASCEEP-FEUU en la explanada de la Universidad, al cumplirse un nuevo aniversario de la muerte de Liber ARCE.- Eval.A-2.-(O)-*
26.08.86.-	8600342/04 021-25-27 024.-	04.12.85: En la fecha se llevó a cabo en el Palacio Sudamérica un activo de cuadros del P.C. donde estuvieron presentes varios miembros del Comité Ejecutivo del Partido entre ellos el causante, con el propósito de "bajar" la "línea oficial" de la dirección comunista sobre los acontecimientos relacionados con el 3er. Congreso del PIT-CNT.- Estaban presentes en la oportunidad unos 800 militantes comunistas desde nivel seccional hasta agrupaciones a nivel de fábricas y lugares de trabajo.- Eval: **Entre los días 27 y 29 de noviembre/985 se realisó el III Congreso del PIT-CNT. Dicho Congreso sesionó aproximadamente 1200 delegados nacionales representando a todos los sindicatos y federaciones filiales de la Central.-**

Impreso en [illegible]

FECHA	DOCUMENTOS	23467.- ANTECEDENTES A REGISTRAR Fs.37
		El mismo fue presidido por el exusante, José D'ELIA Félix ELIAZ y Joaquín BERAZZA en nombre del Secretariado Ejecutivo del PIT-CNT. En dicho Congreso el mismo fue designado Presidente de la Mesa Balance y Perspectiva y quedó integrada la Mesa Representativa y el Secretariado Ejecutivo del - PIT-CNT, en la cual figura el titular en representación de COT.- Eval: B - 2 (EV).-
1.9.86	8504800.2	23.8.85.En la fecha se establece que integre el Secretariado Ejecutivo y la Secretaría de Relaciones del PIT-CNT en representación del Congreso Obrero Textil (COT).Integra el Secretariado Ejec. de COT.EVAL:A-2.(CH)
6.9.86	8603799	- Hace uso de la palabra en el acto realizado en la Asociación Española el día 14.8.86, en representación del PIT-CNT, referente a los problemas sindicales por la cual la misma atraviesa.- Eval A-1.-(GG)
10/9/86	8602143/31	09/05/85:En la fecha se establece que integra en representación del C.O.T.(Congreso Obrero Textil) la Comisión Preparatoria del Primer Congreso Extraordinario del PIT/CNT constituida para el tratamiento concreto de todos los temas inherentes al mismo y lo establecido en los acuerdos posteriores al Tercer Congreso Ordinario de noviembre de 1985.Es de destacar que el gremio mencionado está dominado por el P.C.U.Eval.B-2.(ME)

FECHA	DOCUMENTOS	023467 ANTECEDENTES A REGISTRAR fs.38
10.9.86	8602975	24/08/85:El semanario "LA JUVENTUD"(N°44,p'g.13);órgano oficial del Movimiento "26 de Marzo"(SEISPUNTOS), publica un artículo titulado "El pago de la deuda externa es la causa de la crisis actual".El mismo consiste en un reportaje efectuado al causante, en su calidad de dirigente del PIT/CNT.-(AD)
06.10.86	8600761	DIC/85 Integra el Comite Ejecutivo y Secretariado del PCU, electos en la Convencion Nacional del PCU, llevada a cabo del 17 al 22/DIC/85. Eval.A-2(TL).-
9/10/86	8604073/2	01/9/86-Durante el Plebiscito realizado en la Espanola se realizaron manifestaciones de gremios afiliados al PIT-CNT contra esta medida por Av.18 de Julio. En la plaza Libertad Cristina BECONIA (AFAE) habría insistido al causante a emprender con su gente sobre el cordón policial existente, negándose el titular a realizar dicha acción.- EVAL.F-3.- (U)
17/10/86	8604022/3	29/8/86-Se llevó a cabo una concentración en la Plaza de los "33 Orientales", para luego emprender una marcha por Av.18 de Julio hasta el Obelisco, la misma estaba organizada por el F.A. y los distintos Sindicatos del PIT-CNT "Por Verdad y Justicia". En la marcha se detectan los ayunantes de la calle Guayabos y autoridades del F.A entre los que figura el causante EVAL.A-1.-(U)

Impreso en

FECHA	DOCUMENTOS	023467 ANTECEDENTES A REGISTRAR B39 Fs.3
29.10.86.	8603462/23	Indica IDEM.Doc.8602848.-Eval.A-2.-(FE)
12/NOV/986	8604061/043	Aporta información ya registrada en la ficha.- EVAL.: A-2 (EG)
13.11.86	8602975 1000617	06/10/85:El semanario "LA JUVENTUD"(Nº50,pág.5),órgano oficial del Movimiento "26 de Marzo"(SETSPUNTOS), publica una lista de personas que adhieren y/o han trabajado en la "Comisión Nacional de Estudio del NO pago de la Deuda Externa",en la que figura,entre otros el causante.-(AD)
20/11/86	8603023/ 052	-28/5/86:En la fecha se reunió junto a José D'ELIA, Mabel PIZARRO,Hugo BERGALLI,Federico GOMENSORO, Ruben VILLAVERDE,Oscar GROBA,con el Sr.Vice Presidente de Cuba Carlos Rafael RODRIGUEZ.- -16/6/86:En la fecha se establece que realizó declaraciones en relación a la visita del Presidente de El Salvador,Napoleón DUARTE.Consultado al respecto manifestó que la Central Obrera "ha resuelto conjun-

Imprese en

FECHA	DOCUMENTOS	ANTECEDENTES A REGISTRAR
		tamente con el Comité Solidaridad con El Salvador realizar una movilización el día 13 de Mayo a la hora 1900,con concentración en Plaza Independencia para repudiar la llegada al país de Napoleón Duarte"; A su vez opinó sobre Napoleón DUARTE:"es un representante de los intereses norteamericanos en El Salvador calificandole como "Asesino de su propio pueblo"; Eval:A-2.(KE)
24.11.86	8602975 1002330 E	13/10/85:El semanario "LA JUVENTUD"(Nº51,pág.2),órgano oficial del Movimiento "26 de Marzo"(SETSPUNTOS),informa que el día 05 de los corrientes,el causante hizo uso de la palabra en un acto realizado en el Teatro "ASTRAL" bajo la consigna "Paz por el futuro del Hombre", que fuera organizado por el "Comité de Convocatoria del Conejo uruguayo por la Paz".-(AD)
26.11.86	8602975 E 1002331	20/10/85:El semanario "LA JUVENTUD"(Nº52pág.10),órgano oficial del Movimiento "26 de Marzo"(SETSPUNTOS),publica un artículo titulado "La Comisión debe recibir el apoyo de todos".El mismo consiste en un reportaje efectuado al causante,siendo el tenor de lo abordado referido a la reciente creación de la "Comisión Nacional de Estudio por el NO pago de la Deuda Externa".-(AD)

Impreso en

FECHA	DOCUMENTOS	023467 ANTECEDENTES A REGISTRAR fs.41
3.12.86	8603081 E 10/2383	30/11/86:El semanario "LA JUVENTUD"(Nº110,pág.10),órgano oficial del Movimiento "26 de Marzo"(SETSPUNTOS), informa que el día 22 de los corrientes,el causante hizo uso de la palabra en oportunidad de realizarse el " "Segundo Congreso en Democracia de la Federación Uruguaya de Empleados del Comercio e Industrias(FUECI)".En su alocución realizó diversas puntualizaciones sobre la actual coyuntura política y económica del país.-(AD
02,02,987	8605291/001 E/	**27/NOV/986: El PCU estimó que con las movilizaciones de la fecha se alcanzaron los dos objetivos propuestos: ubicar dos ejes reales de la crisis política (DD,HH y reclamo de soluciones), El partido quiere dar una sensación de continuidad a la campaña política y ha dado directivas para que la proclama leida por el causante en la fecha sea difundida en todos los niveles del Partido,- EVAL,: B-2 (EG)**
16-2-986	8604227/45	Aporta información ya registrada en la ficha,- EVAL.: A-2 (EG)

B 42

FECHA	DOCUMENTOS	ANTECEDENTES A REGISTRAR
9/3/87	8605076/1	20/11/87 - Richard READ hizo una crítica en "AQUI" contrario al convenio celebrado por los textiles calificándolos como paso previo a la reglamentación sindical. Esto produjo el documento que aporta el COT para el Encuentro de Comités de Base y que al parecer fue confeccionado por el causante y HUGUET.- EVAL. B-2.-(U)
10/3/87	8605340/1	5/12/86-Desde mediados de octubre el P.C.U. inició un lento proceso de reorganización en su estructura, toda esta situación de reformulación de los objetivos del Partido, ha provocado un enfrentamiento político-generacional, que es perceptible a nivel del Secretariado, entre los dirigentes jóvenes como E. VALENTI y los integrantes sindicales Oscar GROBA y el causante que insisten en cambiar la línea del partido a posturas más radicales, cuestionando seriamente la actitud del Secretario General Adjunto Jaime PEREZ y el responsable de la Comisión de Educación Enrique RODRIGUEZ Con respecto a la situación planteada el 1er. Secretario Rodney ARISMENDI, ha adoptado una actitud de mediación, dado que interpreta que la actual coyuntu-

FECHA	DOCUMENTOS	023467 ANTECEDENTES A REGISTRAR
		ra interna del Partido es consecuencia de la coyuntura nacional, y que no es conveniente alentar ninguna de las dos posturas, lo cual profundizaría la crisis interna.- EVAL.A-2.-(U)
23.3.87	8605284.1 P	-7.12.86."LA HORA".Pag.17.Aparece en una foto junto a Liber SEREGNI y Antonio MARCHESANO,en la reunion social que con motivo de la inauguracion del nuevo local del Diario "LA HORA" se lleve a cabo en la fecha en la Calle Rio Branco 1494 casi Uruguay.(ON)
27/03/87	8604892/27 E	-27/10/85:En la fecha se establece que partició de una manifestación llevada a cabo entre las calles Avda 18 de Julio hasta la Plaza Cagancha en protesta por la desocupación del INAD por parte de la fuerza policial/Eval:A-1 (KE)
27/MAR/987	8604893/32 E	08/NOV/985: En la fecha se realizó un ácto en la circunvalación del Palacio Legislativo, donde se había montado un escenario improvisado cuyo telón de fondo rezaba "POR SOLUCIONES EN DEMOCRACIA", siendo de destacar que el causante, en nombre del PIT/CNT dio lectura a una proclama.- EVAL.: A-1 (EG)

FECHA	DOCUMENTOS	023467-4 ANTECEDENTES A REGISTRAR
02.04.87	8700323/ 01	-17.02.87: En la fecha se establece que el PCU le asigna capital importancia a la próxima elección que se realizará en el COT (Congreso Obrero Textil), ya que se juega la permanencia en los primeros planos de la dirigencia sindical de elementos como el causante. Eval. B-3(TL).
02.04.87	8700164/ 02	-21.01.87: Participa en la parte otatoria, desde el estrado ubicado en 18 de Julio y Ejido(Explanada Mpal. en un acto realizado en la fecha organizado por ADEOM y el PIT-CNT en homenaje a Arturo RECALDE y todos los mártires de la clase obrera. Eval.A-1 (TL).-
02.04.87	8700243/ 01	-09.02.87: Integra la Comisión designada para confeccionar el informe sobre "Balance y perspectivas" que se pondrá a consideración de la Mesa del PIT-CNT en el Congreso que se llevará a cabo en la última semana del mes de Marzo. Eval. B-2 (TL).-
3.IV.87	86049/20	19.12.85 - En el III Congreso del PIT CNT fue designado Presidente de la Comisión "Conflictos" e integra la Mesa Representativa y Secretariado Ejecutivo del PIT CNT en representación de COT.- EVAL: B-2 (UU)

Impreso en

FECHA	DOCUMENTOS	023467 ANTECEDENTES A REGISTRAR Fs.45
3.3.87	8700500/ 10	-23.6.86.-En la fecha se concentraron frente a la planta industrial de SADIL,sita en Veraciento y Compoamor, unas 660 personas aproximadamente.Haciendo uso de la palabra el causante quien se refirio al hecho acaecido dias atras en las inmediaciones de la lanera Santa Maria,donde denuncio la presencia de "rompe-huelgas"armados,haciendo incapie en el incidente suscitado entre dos obreros de esa empresa,en el cual uno de ellos hiriera de arma blanca a otro,calificando al herido como ,.."milico mal parido e hijo de p...".-VAL:A-1. (CN)
6/4/87	8700488/ 18	15/5/86- Hizo uso de la palabra en la Concentración de empleados de ANCAP frente al edificio central del Ente en la Av. Libertador. Se refirió a la situación del Senador ARAUJO cuya defensa asumió atacando al Dr. BATLLE, Dr. TARIGO y Gral (R)Iván Paulós. Exhortó a arribar a los Consejos de Salarios en el mes de junio, con todos los gremios en la calle, movilizados y "sobre todas las cosas unidos" exigiendo en los próximos Consejos de Salarios un aumento de un 34%.- VAL.A-1.-(U)

Impreso en

FECHA	DOCUMENTOS	023.467-4 ANTECEDENTES A REGISTRAR Fs 16
06/ABR/987	8604895/14	21/NOV/985: Se establece que en la fecha, la Asamblea Nacional de Delegados del COT, procedió a elegír al secretariado del Gremio ante el PIT/CNT, recayendo la designación en el causante.- EVAL.: A-1 (EG)
7.4.87	8700487.6	1.5.86.En la fecha se llevo a cabo un acto,en Av.Libertador entre Colonia y el P.Legislativo,organizado por el PIT-CNT,en celebracion del "Día Mundial de los trabajadores.Encontrandose presente en el estrado ,entre otros,el causante.EVAL:A-1.(ON)
08.04.87	8605316/4	03.12.86:Estuvo presente en una Asamblea General de la Federación de ANCAP realizada en el Club Atenas donde se evaluó el grave conflicto que vienen sosteniendo y se decidió además un paro de 72, horas.Eval.A-2.(ME)

Impreso en

BORGES ABEMORAND/EDGAR THELMAN

FECHA	DOCUMENTOS	023467 ANTECEDENTES A REGISTRAR	Re 47.
09.04.87	8604896/7	03.12.85:Amplía en relación al doc. 8506813 y 8506814 En boletín informativo del C.O.T. que fuera leído en los distintos gremios que lo componen se ataca severamente al titular que fuera el factor desencadenante de los problemas que hubo en el III Congreso del PIT/ CNT Eval.A-1.(ME)	
10/4/87	8700504/3	1º/8/86-Frente a la Cámara de Industrias, se congregaron unas 2400 personas, haciendo uso de la palabra desde un vehículo diversas personas, a la hora 16.00, entre las que se encontraba el causante como Secretario Ejecutivo del PIT-CNT. Señaló la importancia de la lucha que viene llevando a cabo el PIT-CNT, y como el P.E. y determinadas prensas conocidas intentaban acallar sus voces al no permitírseles la Cadena de Radio y Televisión y recortárseles las pocas audiciones en que se ha podido hacerlo Menciona que la culpa de todo esto es la "política económica" en primer lugar y la prepotencia de la Cámara de Industrias, que no quiere otorgar el derecho que les corresponde a los trabajadores.- EVAL.A-1.-(U)	

FECHA	DOCUMENTOS	ANTECEDENTES A REGISTRAR E 48
22/04/87	8604897/ 010	-Aporta información ya registrada en la ficha. Eval:A-1 (KE)
22/04/87	8605132/ 013	-NOVIEMBRE/86:En la fecha se establece que pasó a ser Jefe de la Fracción Sindical por encima de los viejos cuadros sindicales del P.C.,Tuvo durante 1985una gran preponderancia tanto interna como externa en el manejo de la estrategia comunista en el Movimiento Sindical.No obstante su manejo de la situación durante el Congreso del PIT/CNT del años pasado mereció criticas internas,y aún públicas como las de PEREZ que sin nombrarlo cuestinó la forma en que había manejado la situación("falta de cintura").Durante este año su figura pasó a un segundo plano. En contraposición la figura de Juan Angel TOLEDO,didirigente sindical comunista de la rama textil,creció.Eval:A-2 (KE)

V 5-2 988

Impreso en

FECHA	DOCUMENTOS	23467-4 ANTECEDENTES A REGISTRAR Pag.49
22/4/87	8700311 007	-16/2/87. En la fecha se establece que en el mes de setiembre de 1986, visitó Cuba una delegación integrada entre otros por el causante. Durante su estadía, visitaron la Provincia de Holguin, y el litoral norte de la isla. Eval.: A-2. (AC)
6/5/87	8700837/ 001	-28/4/87: En la fecha se establece que el causante y Oscar GROBA, podrían ser sustituídos, ya que el P.C.U. se encuentra preparando a Víctor ROSSI y Rúben VILLAVERDE para un posible cambio, debido a la mala imágen que poseen el causante y GROBA dentro del movimiento obrero.EVAL:B-6.-(RJ)
12.5.87	8700716	14.11.85:"COMPAÑERO" NRO.109, Pág.16, órgano oficial del P.V.P., publica un reportaje que le efectuara al causante, en su calidad de dirigente sindical, en torno a los temas que podrían tratarse en el próximo Congreso del PIT-CNT.-(Se publica fotó)(TJ)
19.5.87	8700716	06.12.85 - "COMPAÑERO" N°.111 pag.10, órgano oficial del P.V.P., publica un discurso del causante en calidad de dirigente sindical, pronunciado en el III Congreso del PIT-C.N.T.- (SJ).- Impreso en PAG.16:El causante entre otros sindicalistas in-

...///

FECHA	DOCUMENTOS	ANTECEDENTES A REGISTRAR B 50
	/// ...	-tegrantes del Secretariado Ejecutivo del PIT-C.N. y en representación de C.O.T.,permaneció en el III Congreso del PIT-C.N.T.,a pesar de que se retiraron gran parte de sindicalistas de otros gremios, a raíz de las divergencias surgidas en dicho Congreso.-(SJ).-
05.06.87	8503447/5	-El 05.06.985, Estuvo presente en la convocatoria de ASCEEP-FEUU, representando el PIT-CNT, que se llegó a cabo por 18 de Julio hasta la plaza Independencia.- (Q) 50163
21/08./987	8700170	26.04.987:El Semanario "LA JUVENTUD" (Nº131,Pag.06) órgano de prensa del Mov."26 de Marzo" (Seispuntos) bajo el título "DESPLEGAR LA ACCION BUSCANDO NUEVOS ALIADOS", publica un reportaje realizado al causante haciendo referencia a las celebraciones que se realizaran el 01 de Mayo y el Congreso del PIT-CNT que comienza ese día.- (AR)
3.9.87	8703014.1	-28.7.87."LA HORA".Pag.2.Responsable de la Secretaría de Rel.Nacionales del PIT-CNT.(ON)

Impreso en

FECHA	Nº DOCUMENTOS	23467 ANTECEDENTES A REGISTRAR	Pág. 51
21.09.87	8703366-1	-04.09.87:En la fecha se establece que se han pronunciado en viarias oportunidades discusiones en las que VILLAVERDE y Esteban NUÑEZ han manifestado que ellos se preocupan por las inquietudes de los trabajadores y llegan realmente a las bases del Mov.Obrero, mientras que el causante está nada más que para lo teórico, sin acercarse a las bases para interiorizarse de los problemas de los trabajadores.Eval. B-6.(LM)	
08.10.987	8700170	07.06.987: "LA JUVENTUD"(Nro.137.Pág.15): Publica un reportaje realizado al causante luego de finalizado el "1er. Congreso Extraordinario del PIT-CNT" realizado del 29 al 31.05.987, donde hace un balance de la instancia del Congreso.(AR)	
06.11.987	8702490	05.07.987: El Semanio "LA JUVENTUD"(No.141,pág.13) órgano de prensa del Mov.-"26 de Marzo"(Seispuntista informa que el causante hizo uso de la palabra en un acto realizado en conmemoración de la huelga general de 1973 y en repudio al "golpe de estado", el cual tuvo lugar el día 27 de Junio a las 20 hs. en el marco de la "III Convención de ASCEEP-FEUU".(AR)	
21.1.88	8704553/1	-05.11.87.Diario "La Hora".Figura en una nómina de per	

.../...

FECHA	DOCUMENTOS	ANTECEDENTES A REGISTRAR — Fs.52
///...		sonas de diversos sectores del quehacer nacional que emiten una declaración pública al cumplirse siete décadas de la Revolución Soviética, resaltando los avances científicos, tecnológicos y culturales que produjo la misma, proponiendo además la constitución de una Comisión Nacional que promueva su significado histórico y humanístico.(MC)
05.04.88	8800219.1	22.01.88: Hará uso de la palabra en una jornada en apoyo al no cierre de A.F.E. en representación del Secretariado del PIT-CNT a realizarse en la fecha. EVAL.B-2((RA).
20.04.88	8800[illegible]8-3	-13.03.88:-En el día de la fecha se realizó una concentración en el Palacio Legislativo,a la hora 1600,bajo la consigna "EN RECLAMO DE SOLUCIONES A CONFLICTOS Y MEJORAS SALARIALES" al que asistieron 1500 personas.En el mismo hizo uso de la palabra el causante, además de otros.Eval.A-1.(LM)
13.4.88	8801239/6	8.4.88- Asiste al acto organizado por el "Comité Uruguayo de Solidaridad con Nicaragua", realizado en la intersección de 18 de Julio y Beisso, el cual además contó con la presencia de Tomás BORGE, Ministro del Interior de Nicaragua.EVAL. A-1 (C)

FECHA	DOCUMENTOS	23467 ANTECEDENTES A REGISTRAR
11.5.88.	8801715/16 FE	1.5.88: En la fecha se realizó el acto convocado por el PIT/CNT con motivo del "DIA INTERNACIONAL DE LOS TRABAJADORES" la parte oratoria estuvo a cargo entre otros por el causante quién comienza recordando y reiterando la iniciativa lanzada un año atras referen e al establecimiento y restablecimiento de un conjunto de beneficios sociales, abordó también temas como salario, realiza un llamado a la pa, apoyando la gestión del grupo Contadera y atacando los gobiernos de Pinochet y Stroessner. Eval.A-1.-(FE)
13.05.88	8801718/ FE 002 007 031 036	- Indica idem. doc. 8801716. EVALUACION: A-2 (GM)
02.06.88	8802142/1 FE	27.5.88-En la fecha se establece que le fué asignado la confección del documento sobre el panorama político-sindical para el 1ro. de Mayo; el P.S. no quedó conforme ya que no fueron tocados algunos temas como el Partido Colorado, salarios, etc, lo que motivó que el causante fuera retirado por el P.C.U siendo colocado en su lugar Ruben VILLAVERDE.

.../// Impreso en

	DOCUMENTOS	ANTECEDENTES A REGISTRAR
	382142/3	///...Dentro del P.C.U.podrían darse dos líneas respecto a continuar las conversaciones del tema salarial, entre el secretariado del PIT-CNT y el equipo económico de Gobierno, una línea que se opone a continuar con dichas conversaciones liderada por el causante y una contraria conservadora liderada por Victor ROSSI y Ruben VILLAVERDE EVAL:C-3(ZM)
21.6.89	8901803.3	-14.JUN.89."LA HORA".- Dirigente de la Unión de Obreros y Empleados de la fabrica "LA AURORA" y miembro del Seccional del Paso Molino del Congreso Obrero Textil(COT).(FS).- 5.2997
13.7.89	8902160/001	-03.6.89.- En la reona se establece que el causante llegó a C.ARTIGAS y participó de una reunión en el local de Democracia Avanzada, junto a varios integrantes del P.C. Motivó su visita la coordinación de actividades futuras de la Secc.de Artigas del P.C., enmarcada en la política nacional de ese sector, hacia las elecciones nacionales de este año.- Es de señalar que el mismo llegó en un automovil vw. blanco mat.195.581 Mdeo.. Eval: A - 1 (rv).-

855

FECHA	DOCUMENTOS	023467-4 ANTECEDENTES A REGISTRAR
19.7.89	8804409/2	06.12.88: Recibió junto a Jaime PEREZ, al Embajador y Secretario de la Embajada de Vietnam en Cuba quienes arribaron junto a integrantes del Partido Comunista Cubano.- EVAL. A - 1 (O)
17.8.89	8902839/2	14.7.89- "LA HORA POPULAR" (órgano de prensa del PCU) establece que el causante integró la delegación de uruguayos que viajó, en el día de la fecha, a Managua, Nicaragua, donde participarán de los actos de celebración del 10o. Aniversario de la Revolución Sandinista (CA)
14.9.89	8507188/6	REVISTA AVANZADA -Dic./985 -Formula declaraciones sobre la inauguración del Congreso del PIT-CNT, no realizado el 27.11.85.- (K) LUCE FOTO.
22.03.90	9000224/1	18/01/90:"BUSQUEDA":Electo Diputado por el Dpto.de Colonia; Frente Amplio (DA) para el próximo período constitucional.-(SM)

Impreso en

FECHA	DOCUMENTOS	ANTECEDENTES A REGISTRAR
29.3.90	8900783/1	- Oct./987 - Participó 40va. Sesión del Congreso General de la Unión de Sindicatos de Trabajadores del Metal, realizada en Bucarest.- -Oct./988 - Participó en la 41a. Sesión del Congreso General de la Unión de Sindicato de Trabajadores del Metal, realizada en Nueva Delhi.- EVAL.:B-2 (K)
16.08.90	9002468/002	-09.06.90-Concurrió a una reunión de Funcionarios de Montevideo del P.C.U.-EVAL:A-2.(L).-
23.10.90	9002598/1	-"LA HORA POPULAR"-17.02.90-En la fecha viaja a la República de Paraguay ,a participar del festejo por el 62°aniversario del P.C.U.,donde hará uso de la palabra.(A).-
7/3/91	1001714 PUBLICA	LA HORA POPULAR del 15/10/90 Pág. 2 - Electo 40mo. Titular del Comité Central del P.C.U.,con 970 votos.- (AI)
20.03.91	9003209/1	"LA REPUBLICA" 18.01.90- Indica Idem. documento 9000224/1 (AC)

Impreso en

Fl 57

FECHA	DOCUMENTOS	023467-4 ANTECEDENTES A REGISTRAR
24.04.91	9004353.7 P	16.10.90: Propuesto candidato para el Comité Central del P.C.U., siendo presentado por el propio comité. Se lo señala como integrante del Cte. Central. Sobre su militancia anterior se destaca: Dirigente del FIT-CNT, del Congreso Obrero Textil, del Comité Central. Edad en 1990. 49 años. Fecha de afiliado: 1958. Profesión: (1) Diputado. EVAL.A-1(RA)

Impreso en

JUNTA DE COMANDANTES EN JEFE 23-467-4

S. I. D. Dep. I Secc. E

Fs 58 Sub Secc. A/...

Ficha No. ..... Confid. ....

BORGES APEMORAD .... Edgar Thelman ....
Apellidos — Nombres

Fs 239 y 590
167053-31
(ON)
287488

DOCUMENTOS: C/C. .... c/i 889571 Mdeo. ......
Serie — No. — No. — Dpto.

OTROS DOC. ....
Pasaporte — Lib. Enrol. — etc.

NACIMIENTO: 7/04/41. Mdeo. ....
Fecha — Lugar

DOMICILIO: Bolivia 2511 calle 3 2783 D 400347 Mdeo. ....
Calle — No. — Teléf. — Ciudad o Localidad

PROFESIÓN U OCUPACIÓN: Empleado .... (1) ....

LUGAR: Sadil S.A .... CARGO: ....

IDEOLOGÍA POLÍTICA: .... CLASIFICACIÓN: PC ...

DATOS COMPLEMENTARIOS Casado...... Ana Montero .... Alicia, Gerad, Ernesto. ....
Est. Civil — Cónyuge — Hijos

....
Otros familiares

R.E. 2975185

FICHA Nro. 23.470-8

- No se ubicó en el momento de la PREPARACION DOCUMENTAL.-

- Figura en el LISTADO de BAJAS del CE.PRO.DA.-

FECHA	DOCUMENTOS	023471 ANTECEDENTES A REGISTRAR Fs. 3
09-11-84	8400829/9	01-09-84:Es baja del Gpo.A.5 por cese de su "LL.VV" Cat.C.Eval.A-1 (EG)

FECHA	DOCUMENTOS	23.472-4 ANTECEDENTES A REGISTRAR F5
31.05.986	8505937/4	17/OCT/985: En la fecha se establece que la causante integra la lista 2498, de la "Unión de Trabajadores del Hospital de Clinicas" (U.T.H.C.), como candidata a la Comisión Fiscal. Cabe señalar que dicha lista es de tendencia al Partido Comunista Uruguayo.- EVAL.: A-1 (EG)
13.11.89	8903815/1	30.10.89- Se establece que la causante pertenece al Partido Comunista del Uruguay (PCU). Aporta foto. EVAL. B-6 Aporta (8) Lugar de trabajo: Registros Médicos del CASMU. (CA)

Impreso en

BORGES DOMINGUEZ, Felipe Santiago

Fs 6

Fecha	Documentos	23479- ANTECEDENTES A REGISTRAR	Ficha No. 23479-9
21.06.84	8402822 Pág. 4/9	- Indice Idem al Doc. 0001/76. EVAL A-2 (B)	

BORGES GONZALEZ? Felipe Amalio 023480-7 Fs. 6

FECHA	DOCUMENTOS	ANTECEDENTES A REGISTRAR
13.10.83	D.30923 Pág.161 003	- 18.08.65 - Afiliado al Partido Comunista, desde la fecha, con el Nº. 23427, Departamento de Montevideo, Seccional 8va. y 19a., Seccional "J. GRIMAU""TELEFONOS" Comité AUTE. Cotiza No y Popular NO.- Eval. B-2 (P)

Impreso en

FECHA	DOCUMENTOS	023483-1 ANTECEDENTES A REGISTRAR	Fs
26.2.982	12221/10	-Funcionario de la Direc.Nal.de Correos,paso a situación de disponibilidad el 20.4.79. en aplicación del Acto Institucional Nro.7 de fecha 27.6.77. Eval:A-1.(GM).	
8.10.83	1837/79 Pág.4,5	-28.04.64:Afiliado al P.C. con el Nro.21527 según material incautado a raíz de la detención de Rodney ARISMENDI el 8,5.74;según material incautado por CCOA en Feb/76"Operación Morgan"". -13.7.77:Solicita en Secc.4ta.Constancia de Anotaciones en ficheros policiales de Inteligencia,expidiéndosele Categoría "C".Eval:B-2.(Indica (1) al (6) (ME).	
23.10.84.	2748/79 Pág.022	-Indica Idem.Doc. 0426/79.Eval:B-2.(KE)	
4.7.84	1829/79 Pág.09	-Indica Idem.Doc.1837.Eval:A-2.Indica (7)C.C. BLA 11.572.-(FE)	

FECHA	DOCUMENTOS	23483 ANTECEDENTES A REGISTRAR Fs 8
1.10.987	8702961/28	Funcionario Publico. Fecha de Ingreso.28.3.53 en calidad de presupuestado, dejado cesante el 14.6.74 por pase a disponibilidad. Expresa que fue destituido por razones gremiales, manifestando su interes en retomar su cargo.-Eval.A-1.- Aporta (8) Domicilio: Homero de Gregorio No.3561 Apto.2 (9) Lugar de trabajo:Direcció Nacional de Correos.-(FE)

023484-9

BORGES GALASSO, Gerardo
Antonio Bernardino

UNIFICADA CON

No. 023483-1

FECHA	DOCUMENTOS	023486 ANTECEDENTES A REGISTRAR fs.9
19.3.85	8501835/001	-12.3.85-Por Or.No.47/85 del J.m.I.2do.T.se dispuso dejar sin efecto la captura de la causante.Eval:A-1 (M).-
16.5.89	8900100-18	-31.OCT.88:En la fecha se realizaron las elecciones en UTHC (Unión de Trabajadores Hospital de Clínicas),siendo la lista triunfadora la Nº 19,resultando electo la causante como dirigente por dicha lista,de tendencia M.L.N.,IDI,PVP,26 de Marzo e Independientes,con presencia significativa del EAMS (Encuentro de Agrupaciones y Militantes Sindicales. Eval.B-2.(LM)
28.7.89	8804290/2	-Indica idem doc.8900100/18.- EVAL.C-3 (K)

FECHA	DOCUMENTOS	023487-2 ANTECEDENTES A REGISTRAR Fs.3
11.10.88	8803608-14	-28.09.88: En la fecha se establece que es integrante del Aparato de Seguridad del P.C.U..Aporta (1)F.de Nac.:13/11/956 en Mdeo..Eval.B-2.(LM)

Impreso en

NOMBRE BORGES RIBEIRO de PIMENTEL,Isabel.- No. 023.496-

FECHA	ORIGEN	ANTECEDENTES F.3
08-04-85	8501773/04	22-02-85:Se establece que en la fecha se llevó a cabo una reunión en el Club Sarandí Universitario de la C.de Rivera,tratandose el tema de los destituido En dicha oportunidad los concurrentes aportában datos personales,los que era asentados en una ficha.- El día 26 de los mismos,se realizó otra reunión en eà mismo local,siendo el motivo la presentación de dichas fichas,siendo de destacar que la causante era uja de las concurrentes.-Eval.A-1 (EG)
28.06.85	8503319/4	16.05.85: En la fecha se establece, que la causante integra la nómina de Funcionarios de la Enseñanza (Primaria), que fueron restituidos en el Dpto.de Rivera, prestando Servicios en la Escuela Nro.68.- Eval.B-2 (EG)

FICHA Nro. 23.498-9

- No se ubicó en el momento de la PREPARACION DOCUMENTAL.-

- Figura en el LISTADO de BAJAS del CE.PRO.DA.-

FECHA	DOCUMENTOS	023499 ANTECEDENTES A REGISTRAR
15/7/85	8501425	Ver C.P.C.P. Nº 6406/81 PERMANENTA de Montevideo.- (U)

BORGES RUIZ,José

FECHA	DOCUMENTOS	023501-0 ANTECEDENTES A REGISTRAR F. 3-
26-04-85	8501846/1	25-11-84:En la fecha se establece que el causante integra la lista 199 del F.A.(PDC),como candidato a la Junta Departamental de Mdeo.,en calidad de 14to.Sup.. y como 2do.Sup.del 4to.Titular a la Cámara de Senadores de la lista 99, en las Elecciones Nacionales de la fecha.-Eval.A-1(EG)
5.8.85	8501636/1	-10.1.85:"LA MAÑANA":Figura como 9no.Suplente a Edil a la Junta Departamental de Montevideo,Partido Demócrata Cristiano, Lista 199.(KE)

Impreso en

BORGES GUADAGNA JOSE EDUARDO

FECHA	DOCUMENTOS	023502-6 ANTECEDENTES A REGISTRAR F. 3.
28.6.84	8404126/4	8.6.84 - En la fecha se establece que figura en una nómina de dirigentes políticos comprendidos en el 2do Nivel del P.Colorado, del departamento de Maldonado, encuadrados en el Plan de Opraciones "Canguro". val:A-1 (CO)
29.03.85	8501723/1	"LA MAÑANA" 16.02.85: En el día de ayer se integró la Junta Departamental de Maldonado la cual es presidida por el titular.(ME)
12.6.85.	8503034/1	EL DIARIO 12.5.85: 11.5.85: Desde la fecha el causante ocupa el cargo de Intendente del Dpto. de Maldonado ante el pedido de licencia solicitado por Benito STERN y que en su oportunidad otorgara la Junta Departamental ante su viaje a Miami donde se realizara el Congreso de COTAL. Es de destacar que el causante es profesional universitario desde el año 1977.-(FE. Aporta (1) Lugar de nac: San Carlos, (2) Hijos: José Eduardo de 4 años y Juan Pablo de 2 años.-

JUNTA DE COMANDANTES EN JEFE (FM) 23-503-6 F. 7 Dep. I Secc. I E

S. I. D.

Sub Secc. A/N

Ficha No. ..... Confec. .....

BORGES SABOLO (a)"Omar" José Luis

Apellidos Nombres

DOCUMENTOS: C/C. ..... C/I. 1.124.665 (Mdeo.)

Serie No. No. Dpto.

OTROS DOC. .....

Pasaporte Lib. Enrol. etc.

NACIMIENTO: 25.02.44 ARGENTINA

Fecha Lugar

DOMICILIO: Gustavo Gallinal 1742 Montevideo

Calle No. Teléf. Ciudad o Localidad

PROFESIÓN U OCUPACIÓN: Empleado

LUGAR: Almacén CARGO: .....

IDEOLOGÍA POLÍTICA: ..... CLASIFICACIÓN: M.L.N.

DATOS COMPLEMENTARIOS Soltero

Est. Civil Cónyuge Hijos

.....

Otros familiares

Fs 105/409

(25)

RE 2975/85

FECHA	DOCUMENTOS	023505 ANTECEDENTES A REGISTRAR
14.6.84	1851/79 pag.2	-Indica Idem B.75 D. 128/69 aportando fecha de detención:25.6.69,Indica del (1)al(5)Aporta: Edad:33años (1969), Nac:Uruguay,Domc: M. Arrillaga y C. Baez,Ocupación:Func. de ANCAP,estado civil:Soltero.Eval: A-1(M).-

F3

Fecha	Documentos	023506 ANTECEDENTES A REGISTRAR
6.5.84.	[redacted]/83	Integra en calidad de Suplente el Organo Deliberante
	Pág.95	Departamental del Partido Nacional
		[redacted] el Departamento de Colonia - Eval.- (A-1) CKE1
		-Aporta-Ideología Política-Partido Nacional. Lista NAB(COLONIA)

FECHA	DOCUMENTOS	023510 ANTECEDENTES A REGISTRAR I56.
21.12.81	10778 —	AFILIADO A LA [illegible] 18320 [illegible] —
		Circ. — 80 [illegible] —
		F. Ingreso 16/11/68 [illegible] M. ANSELMI
		— Hoja 06 [illegible] A-1 [illegible]
		Indica (1) Fecha de nacimiento: 7.5.50.-

Fecha	Documentos	023515 ANTECEDENTES A REGISTRAR F52
12.6.84	1851/79 pag.2	-Indica Idem B.75 D.128/69 aportando fecha de detención: 25.6.69,Indica del (1)al(5).Aporta Edad: 41 años (1969) Lugar Nac: Uruguay, Domc: Brigido Silveira 587, Ocupacei ción: Func;de A.N.C.A.P., estado civil: casado.Eval:A-1 (M).-

FECHA	DOCUMENTOS	023517 ANTECEDENTES A REGISTRAR Fs3
31/3/86	8504874/002	-05/09/85: En la fecha se establece que el causante es Inspector de Zona de Enseñanza Primaria en el Departamento de Rocha. Eval: A-1.(KE)
15.05.86	8505247/005	- Indica idem. doc. 8504874. EVALUACION: A-1.-(GM)
		-26.1.86-Se contestó en Memo(A) N°25/86 para Dpto.II E.M.E. (UU)

Impreso en

FICHA COMPLEMENTARIA

Documento	Origen	023519 Antecedentes
[illegible]	9001905/001	-13.10.964.Se establece que en la fecha ,la causante viajó a Cuba. -09.10.972.En la fecha,la causante solicita visa para ingresar a Uruguay,en compañía de su hija [illegible] José Carlos IRIBAR BORGES,ambos procedentes de Cuba.EVAL:A-2.(L).APORTA(5),(6),(7),(8) y (9) C.I.859572.Cónyuge:José IRIBAR.-Hija de:Juan Carlos y Alcira.-Hijo:José Carlos IRIBAR BORGES.- Apellido de casada:IRIBAR

F-5 B-5

FECHA	DOCUMENTOS	23.531 ANTECEDENTES A REGISTRAR
3.I.985	. . . .	Se contestó en Memo(A) Nº 01/85 para E.M.G.A. (i)
7.II.985	8410806/3	Indica: 2do. Nombre BLANCA 3er. nombre MARGARITA C.C. APB Nº 4952, Dom: Eduardo Acevedo 1210, Estado Civil: Divorciada.- (UU)
18.04.85	0282/78 Pag.10	09-03-978:Indica Idem.Doc.III-B2-Ast.1-Doc.3(4/7/57). Ampliando información aportada por dicho documento: La partida se produjo desde el puerto de Mvdeo.en el vapor "Conte Grande" con destino a Moscú, vía Génova (Italia).- Eval:A-2 (AR)

FECHA	DOCUMENTOS	ANTECEDENTES A REGISTRAR Fs.3
05.06.90	9001905/ 001	-28.08.78.Se establece que la causante figura en una nómina de "Solicitud de Constancias de Habilitación para Cargos Públicos" otorgada hasta el 30 de Maye de 1978 en CATEGORIA "B". -18.05.90.Participa en un desfile realizado en la fecha por el Frente Amplio,donde concurrió el Gral.Líber Seregni;es además asidua concurrente a los Comités de dicho Partido. EVAL:A-2.(L)

Impreso en

FECHA	DOCUMENTOS	023544 ANTECEDENTES A REGISTRAR Fs.3
[illegible]	30778 —	AFILIADO A LA U.I.C. Nº 12430 Por el Dpto. de — Circ. — Sec. 14 Org. Masas — F. Ingreso 28/10/66 Presentado por — — Rollo 02 (C.C.O.A.). A-1
20/6/85	8500691	Ver C.H.C.P. Nº 730/81 Sec. 12a. Montevideo.-(U)
12/9/985	2250/75 Pág. 226	-DIC./974 - Figura en una nómina de sumarios iniciados a funcionarios de ANCAP, que no se presentaron a trabajar ante el emplazamiento efectuado por Resolución (D) 1988/7/73.- Por lo mencionado anteriormente se le sancionó con 15 días de suspensión.- EVAL.:A-1 (MS)

FECHA	DOCUMENTOS	023546-5 ANTECEDENTES A REGISTRAR
04.07.86	8503341/05	-11/04/85: En la fecha es reincorporada en el cargo de Maestra de la Escuela No.12 de Paso de los Toros-Tacuarembó. Eval.A-1 (TL).-
20.1.88	8704348/1131/1140	Fichero DESTITUIDOS Ord. 17 EN.MA.CO. : Candidata a a la Cámara de Representantes por las listas 90 y 4191 Frente Socialista, en las elecciones nacionales de 1971.- Detenida en el año 1969 por promover disturbios y manifestaciones en oportunidad de una visita del Sr. Presidente de la República.- Eval: C-3 (AA).-

Impreso en

7.

FECHA	DOCUMENTOS	23566-3 ANTECEDENTES A REGISTRAR Fs.5.
20.9.985 (FICHA NO.191 ANCAP)	8501461 DE	-BAJA de ANCAP el 3/04/976 por tentativa de Hurto.- División Alcoholes.-EVAL.A-1.-(FJ)

FECHA	DOCUMENTOS	023570 ANTECEDENTES A REGISTRAR FS 3
[illegible]	10978 —	AFILIADO A LA U.J.C. Nº 07565 Por el Dpto. de ———
		Circ. ——— Secc. 17 Org. Masas ———
		F. Ingreso 20/09/63 Presentado por ———
		——— Rollo 02 (O.C.O.A.). A-1 (E)

BORGHETTI PARREGUY Alfredo F3

FECHA	DOCUMENTOS	023587 ANTECEDENTES A REGISTRAR
8.11.84	8406540	-Ver C.H.C.P. No 2264/80 PERMANENCIA DE MDEO.. (L)

FICHA Nro. 23.590-3

- No se ubicó en el momento de la PREPARACION DOCUMENTAL.-

- Figura en el LISTADO de BAJAS del CE.PRO.DA.-

FECHA	DOCUMENTOS	023592-9 ANTECEDENTES A REGISTRAR Fs.3
7,8.85	850,914-4	15.7.85.- Figura en la Lista 1, como séptimo Titular al Consejo Directivo en las Elecciones para Autoridades de A.D.F.I. (Asociación de Docentes de Facultad de Ingeniería) del 5 de Julio de 1985.Destacandose además que sus integrantes son de reconocida filiación Marxista-Leninista.Eval.A-1.(LM)
24/10/89	8902156/62	-Candidato por la Lista 232 (Gremial Izquierdista), Orden Docente, para integrar la Asamblea del Claustro de la Fac.de Ingeniería, en las Elecciones Universitarias del 15/6/89.EVAL:A-1.Aporta: (1)2do.Apellido: DREYER, (2)2do.Nombre: Alberto.(RJ)

FECHA	DOCUMENTOS	023593 ANTECEDENTES A REGISTRAR Fs. 3
[redacted]	[redacted] —	AFILIADO A LA U.J.C. Nº 25138 Por el Dpto. de — Circ. — Secc. 17 Org. Masas — F. Ingreso 23/09/70 Presentado por J. Ferreiro — Rollo 02 (O.C.O.A.). A-1 [illegible]
[redacted]	[redacted] —	AFILIADO A LA U.J.C. Nº 16880 Por el Dpto. de — Circ. — Secc. 17 Org. Masas — F. Ingreso 27/09/68 Presentado por — — Rollo 02 (O.C.O.A.). A-1 [illegible] Indica: (1) Fecha de nacimiento: 26*5.54.-

BORGHINI BRANDI, Humberto Augusto

FECHA	DOCUMENTOS	23599 ANTECEDENTES A REGISTRAR 53
20.7.84	8404159	- Conusltados los Padrones Electorales se logra establecer que el nombre correcto del causante es: BORGHINI BRANDI, Humberto Augusto.- (K)

NOMBRE BORGNO BUSCHIAZZO Hugo Noel No.023.601-8

FECHA	ORIGEN	ANTECEDENTES
26.03.85	D.1636/79 Pag.04	07.02.979:Por Nota Nº.01/979 del Agregado Militar del Brasil, dirigida al S.I.D., se establece que el causante dejó de ser admitido en una Firma de Ingeniería en Brasil, por información de que en 1971 estuvo relacionado con el Frente Amplio y que en el mismo año había firmado manifiesto de apoyo a dicho partido. Por lo expuesto se solicita: - Confirmación de los datos. - Si continúa relacionado como elemento simpatizante del "Frente Amplio". - Otros datos juzgados útiles. 12.02.979:Por Nota Nº.07/D-I/979 del S.I.D. se informa al Sr.Agregado Militar del Brasil: A) Referente al primer punto, el mismo se confirma. B) Con respecto al segundo punto,el mismo no continúa relacionado con el F.A., habiendo incluso sacado una declaración pública en tal sentido, que lo

...////

NOMBRE

FECHA	ORIGEN	ANTECEDENTES
///...		desvinculado de toda organización marxista, o izquierdista. C) Dicho profesional se ha desempeñado normal y eficientemente en sus funciones en las obras de la Represa de Palmar.- Val:A-2 (AR)

BOREANI BOTTI, Juan Angel

Fecha	Documentos	023603 ANTECEDENTES A REGISTRAR	59
8.5.84	8404159	- Consultados los Padrones Electorales se logra establecer que el nombre correcto del causante es: BOREANI BOTTI, Juan Angel.- (K)	
14.8.84 Pág.37	3353/74 y 385	20.11.74:En la fecha la 2da.División del Estado Mayor Naval solicita su captura. 27.11.74:Por Requisitoria N°63/74 de la fecha se requiere su captura por sabérsele vinculado a las actividades sediciosas y haber pasado a la clandestinidad.Requerido N°1014.-Eval:A-1(AD)	
27.08.85	D.3369/74 Pag.04	DIC/974: Detenido el 11/05/974 por Seccional N° 18 de Policía,en Agraciada y Valentín Gómez en circunstancias en que realizaba pintadas para la U.J.C..- EVAL:A-1 (AR) INDICA:(11) al (13) APORTA:Pertenece a la U.J.C.;Ocupac: Vendedor de bolsas de Nylon;Lug.de Trab;República 1676.-	

JUNTA DE COMANDANTES EN JEFE 23-603-4

S. I. D.

F4

Dep. I Fs 10 Secc. **E**

Sub Secc. A/N

Ficha No. ...... Confec. ......

Fs 175 y 496

(ON)

[illegible] [illegible] ... Juan Angel ([illegible] "[illegible]") ...
Apellidos — Nombres

DOCUMENTOS: C/C. .... Serie ..... No. ..... C/I.1[illegible]46278 ([illegible]) ..... No. Dpto.

OTROS DOC. .... Pasaporte .... Lib. Enrol. .... etc.

NACIMIENTO: 21/09/54 .... [illegible] ....
Fecha — Lugar

DOMICILIO: [illegible] 1878 [illegible] ....
Calle — No. — Teléf. — Ciudad o Localidad

PROFESIÓN U OCUPACIÓN: [illegible] ....

LUGAR: [illegible] .... **CARGO:** ....

IDEOLOGÍA POLÍTICA: .... **CLASIFICACIÓN:** [illegible] ....

DATOS COMPLEMENTARIOS Soltero ....
Est. Civil — Conyuge — Hijos

302817-9 302814-5

hijo de: Juan y Estela hermano : [illegible] 302852-3 ....
Otros familiares

R.E. 2975/85

FECHA	DOCUMENTOS	023614 ANTECEDENTES A REGISTRAR
18.6.84	1851/79 pag.3	-Indica Idem 18915/83 .Eval:A-1(M).-
26.6.84	33090/83 Pág.109.	-Indica Idem.Doc. 23691/83.Eval:A-1.(KE)
12.2.86	8505995/18	Aporta datos filiatorios.- Indica (9) y (10).- Aporta (09), Domicilio: España Republicana S/N (Minas).- (10), Hijo de: Alvaro y Angélica.- EVAL.: A-2 (EG)
15.5.86	8501633/ 001	25.2.85"LA MAÑANA": Electo Titular a la Convención Nacional del Partido Nacional por las Listas Nos. 8, 20 y 84, por el Departamento de Lavalleja, en las Elecciones Internas del 25.11.84.- (PR)

FECHA	DOCUMENTOS	023626-5 ANTECEDENTES A REGISTRAR	Fs.3.=
23.10.87	3702961/32	-Funcionaria Publica. Fecha de Ing:MAR/955 en calidad de presupuestado, dejado cesante en JUN/977 por Jubilación.Expresa que fue destituido por razones gremiales manifestando su interes en retomar su carg o.-Eval.A-1.-(FE) AROCHA (1) 2do.Apellido: AROCHA (2) 2do. Nombre: Aixa (3) C.C.: BCA 8342 (4) C.I. 526.510 (5) Fecha de Nac.:16.01.929 (6) Domicilio:José Usera No.3329,Apto. 1206 (7) Lugar:Liceo No.17.-(FE)	

Impreso en

FECHA	DOCUMENTOS	023627 ANTECEDENTES A REGISTRAR	Fs.3
18.10.84.	5407068/ 22	Indica ILLM.Doc.29998.--val.A-1.-(FL)	

Impreso en

FECHA	DOCUMENTOS	023628 ANTECEDENTES A REGISTRAR
15/7/85	8501415	Ver C.H.C.P. Nº 6433/81 PERMANENCIA de Montevideo.- (U)

Fs.5

FECHA	DOCUMENTOS	023648 ANTECEDENTES A REGISTRAR
3.7.84	2023/79 Pág.002	7.8.979:En la fecha se establece que pasó a Disponibilidad Calificada, por Resolución del Poder Ejecutivo de fecha 24.4.979, Expediente de la Dirección Nacional de Aduanas Nº 512/M/979.-Eval.A-1.-(FE)
23.7.987	8701685/11	-Candidato como 3er. suplente del 21 titular a la Junta Dptal. por la lista 1808 lema P.D.C. sub-lema FRENTE DEL PUEBLO por el Dpto. de Colonia en las elecciones Nacionales de NOV/984.-Eval.A-1.-(FE)

FECHA	DOCUMENTOS	023650.- ANTECEDENTES A REGISTRAR Fs.4.-
9.5.86	8601755/3	-21.9.86: Idem Doc.1024. Eval: B = 2 (RV).-

Impreso en

FECHA	DOCUMENTOS	023655 ANTECEDENTES A REGISTRAR F.S.
05.12.88	.....	Se contestó Memo(A) Nº1715/88 para el Dpto.IV D.G.I.D. (i)
	8804297/ 002	Aporta:C.I. 1.320.938(1) Dom. R.5Km 24200"El Dorado" Solar 3 Manzana 26 (2) Cónyugue:Washington Hugo Rivero Curbelo(3) acorde Doc. 8804297/002

Impreso en

FECHA	DOCUMENTOS	023656 ANTECEDENTES A REGISTRAR Fs 3
[redacted]	[redacted] —	AFILIADO A LA U.J.C. Nº 34377 Por el Distrito de ———
		Circ. ——— Sección 17 Org. Masas ———
		F. Ingreso 18/10/71 Presentado por Cesar Borobio
		——— Radio 02 (O.C.O.A.). A-1° (illegible)

BORONAT BORONAT, Jorge Enrique

FECHA	DOCUMENTOS	23.659-6 ANTECEDENTES A REGISTRAR	Fs.5
7.5.86	8501595/001	-15.2.85 "LA MAÑANA": Electo Titular a la Convención Nacional del Partido Colorado por las listas 123 y 723 por el Departamento de Rocha, en las Elecciones Nacionales del 25.11.84.-(BR).	

Impreso en

FECHA	DOCUMENTOS	023661-2 ANTECEDENTES A REGISTRAR Fs.10
7.3.91	9003205/1	11.5.90-"La Hora Popular"-Publica artículo sobre el fallecimiento del causante; el día 10.5.90. Aporta: (2)segundo nombre:Juan (3)Est. Civil:casado (4)nombre de la conyuge:Renee Perichori. (40).

Impreso en

FICHA Nro. 23.663-8

- No se ubicó en el momento de la PREPARACION DOCUMENTAL.-

- Figura en el LISTADO de BAJAS del CE.PRO.DA.-

Fs 7

FECHA	DOCUMENTOS	23664 ANTECEDENTES A REGISTRAR
	8404637/ 01/02/31	Por Nota Nº 6246/84 de fecha 29/6/84 SE.PLA.CO.DI. solicita aval al S.I.D. para BECA A CHILE del causante. SE APRUEBA por Memorandum (A) Nº 1310/84 (Nº Tarde) [redacted] (C)
	PAG 36	IND IDEM DOC. 15084/82

Impreso en [redacted]

F56

FECHA	DOCUMENTOS	023671 ANTECEDENTES A REGISTRAR
4/8/85	8502626	Ver C.H.C.P. Nº 435/82 PERMANENCIA de Montevideo.- (U)

FECHA	DOCUMENTOS	023676-0 ANTECEDENTES A REGISTRAR F.s.7
23.10.89	8505730 Pág.00[illegible]	-07/SET/85-Asiste al resital del Folklorista:ex-Sedicioso Anibal SAMPAYO,en la ciudad de Trinidad.EAPORTA:(2).Empl.Comercio.(3) ~~Lugar de Empl.Domicilio.~~ Nuevo Apellido de Casada:ALGORTA ADAMI.Eval;A-1.(A)

134104-9

Impreso en [illegible]

FECHA	DOCUMENTOS	=23681 ANTECEDENTES A REGISTRAR	fs.07
30.6.86	3602441/5	29/04/86:Candidato a 3er. titular al Consejo Arbitral por la lista "Dr. Constancio Castells" para las elecciones de la fecha del Sindicato Médico del Uruguay, por el período 1986/1987.Eval:A-1(AB)	

Impreso en

023683

Fo

FECHA	DOCUMENTOS	ANTECEDENTES A REGISTRAR
26.6.84	8404178/4	Figura en la nómina de pasajeros que viajaron el 15.6.84 en el buque "Ciudad de Mar del Plata II", desde Buenos Aires a Montevideo, acompañando a los requeridos Juan Raúl y Wilson FERREIRA.-Eval:A-1 (OC)
2.7.84	8404328/4	Figura en la nómina de personas que el día 15.6.84 viajaron a través de Aliscafo a la ciudad de Buenos Aires, coincidentemente con el regreso de los requeridos Wilson FERREIRA ALDUNATE y Juan Raúl FERREIRA en el vapor charteado "Ciudad de Mar del Plata II".-Eval:A-1 (OO)
8.8.84.	2212/79 5	8.10.79:Figura en una nomina de estudiante del Instituto Superior de Enseñanza "CARLOS ROXLO" que realizan un cursillo de Aparicio Saravia.-Eval.B-2.-(FE)

BORRAS BARRETO, Oswaldo Víctor

FECHA	DOCUMENTOS	22694 ANTECEDENTES A REGISTRAR 65
20.7.84	8404159	- Consultados los Padrones Electorales se logra establecer que el nombre correcto del causante es: BORRAS BARRETO, Oswaldo Víctor.- (K)
03.09.84	8407004-1	-Idem Listas 2001,90,1808,y 986,aportando:22/AGO/84 "LA HORA" Publica nómina de candidatos comunes del F.A que han sido desproscriptso en la que figura el causante.-(SM)
12.2.85	8407073/73	-21.8.84.En la fecha se establece que:El causante integra el sector del Partido Socialista en el Frente Ampli en la C.de Colonia.-Eval.A-1.(SN)
31/5/85	8502889/001	17/5/85:Candidato en el 1er. lugar como Suplente a la Intendencia Municipal de Colonia por la Lista 20001, Lema PDC, Sub lema Democracia Avanzada, en las Elecciones Nacionales realizadas el 25/NOV/84.-(RJ)
23.7.85	8503506/02	-21.6.85: En la fecha se establece que: se reintegró a la enseñanza, desempeñando funciones en el Liceo de Rosario, destacándose que había sido destituído por su ideología marxista. Aporta (2) Ideol. MLN PC. Eval.A-1 (TI).-

Impreso en

FECHA	DOCUMENTOS	23694 ANTECEDENTES A REGISTRAR 54
22/8/86	8601870/22	14/3/86 - El causante, Pte. del F.A. en C.Rosario declaró que la "Muestrabierta" se constituyó en un hecho político de gran significado, explicando las razones..- EVAL.A-2.-(U)
20/11/86	8604860/2	1º/11/86 - Formó parte de la Comitiva que acompañó al Senador ARAUJO en su visita al Liceo de la C.Rosario (Colonia), estando presente en la reunión que mantuvieron en la Biblioteca de dicho Liceo, con el Director suplente Hugo GALEANO y los alumnos de 1º, 2º,3º y 4º años.-EVAL.C-3.-(U)
9.7.987	8701685/3, 4,8,11	Candidato como 1er. suplente del 1er. titular a la Intendencia Municipal por las listas 190, 999,20001 y 1808 lema FDC por el Dpto. de Colonia en las elecciones nacionales de NOV/984.-Eval.A-1.-(FE)

FECHA	DOCUMENTOS	23694 ANTECEDENTES A REGISTRAR	Fs.7
28.07.89	8902385/2	26/07/89"EL DIA":Propuesto como suplente a la Intendencia municipal de Colonia para las elecciones nacioles por el Frente Amplio.-(SM)	

Impreso en

FECHA	DOCUMENTOS	023695-0 ANTECEDENTES A REGISTRAR Fs.3
19.3.87	8604846.2	-OCT/86."NOTICIAS".Nº19.Organo Oficial del SMU.Integra la Comision de Publicaciones de dicho boletín.EVAL:A-2. (ON)
03/11/89	8902156/89	-Candidato por la Lista 271 (P.G.P./P.D.C.), Orden Docente, para integrar la Asamblea del Claustro de la Fac. de Medicina; en las Elecciones Universitarias del 15/6/89.EVAL:A-1.Aporta: (10)Prof.Docente Fac.Medicina.(RJ)

Impreso en

BORRAS IMBACH, Susana Elida

FECHA	DOCUMENTOS	23.699-2 ANTECEDENTES A REGISTRAR F.3.-
16.10.85	8505394/5	Aporta datos filiatorios.- Indica (1) al (8).- Aporta: (1), 2do. Apellido.- IMBACH.- (2), 2do. Nombre: Elida.- (3), Fecha de Nacimiento: 05.08.45.- (4), Credencial Cívica: NEB 9.408.- (5), Cédula de Identidad: 545.172.- (6), Profesión: TECNICO III/ODONTOLOGO.- (7), Lugar de Trab.:CENTRO DEP.COLONIA.- (8), Escalafón de Profesión: AAA-04.- Eval.A-1 (EG)

Impreso en

FECHA	DOCUMENTOS	023700 ANTECEDENTES A REGISTRAR Fs5
14 4 85	8501036/1	-4 2 85:Integrante de un equipo de abogados a los efectos de la instrumentación y entendimiento en las causas judiciales á ser presentadas por el Frente de Derechos Humanos del PVP,el cual estaría encabezado por el Dr Mario POMATA/ Eval:A-3 (KE)
31.8.85.	8503262/ 5	-30.5.85:En la fecha se establece que la causante habría hecho entrega a fin del mes de Marzo,o primeros días del mes de Abril del corriente año, la suma de U$ 120 a Augusto José Pedro MAFFEI MORLAN (recientemente liberado en la órbita de la Justicia Militar de acuerdo a la ley de Amnistía del 8 de Marzo/85),quien junto a Jesús Arador DONCE SANCHEZ,perpetraron un asalto a una panadería llamada "Virgen de Fátima"sita en la calle Brito del Pino 1326.Eval:A-2.(KE)
14.03.986	8409530/3	18.10.984: En la fecha se establece que en visita realizada por Italia Pancera a su hija, la reclusa Graciela Jorge en el E.M.R. Nº2, ésta le comenta que la causante le había comunicado que se habría integrado una comisión en Suiza para venir a visitar a la reclusa, y estaría formada por una Sueca, una Italiana y una Inglesa.- EVAL.: B-2 (EG)

FECHA	DOCUMENTOS	023700 ANTECEDENTES A REGISTRAR	Fs.5
7.4.86	8501516.3	-Aporta datos filiatorios.Indica (2)Fec.Nac:13.2.30, (3)Lugar de nac.:Mdeo,(4)CI:559.500,(5)Reg.Fot. N° C 978.858 (1983),(6)Ind.Dac. V 3343 V 4242, (7)Nom. del Padre:Hector Vicente,(8)Nom.de la madre:Aida Martina,(9)ult.dom:Misiones 1264.EVAL:A-1.(ON)	
16.5.86	8600732/6	- Defiende las causas en la Justicia Militar de las reclusas:Ivonne TRIAS,Angela BAUBETA,María MICHELENA,Iris MEREDIA,Ana ISABEL IRURETA,Santa Nélida PONTORA,Nelly Graciela JORGE,Lucía TOPOLANSKY. Aporta (10) al (12);E.Civil:Soltera;CC:AJB 3252; Estudio Jurídico:Juan Carlos Gómez 1479 Esc.24 Teléf.95.24.73;Dom:Dic.Ferreira 1941 Bis/3.Eval: B-2.(TT)	
19.03.87	8605258-1	04.12.86:En la fecha se establece que la investigación en el liceo de ROSARIO con motivo de la reunión realizada con estudiantes en el local por el senador José Germán ARAUJO está a cargo de la causante entre otras personas.Eval.B-3.(LM)	
			Impreso en

FECHA	DOCUMENTOS	023701 ANTECEDENTES A REGISTRAR Vs 11
8.10.984.	3406981/1	"TIEMPO DE CAMBIO" 21.8.84: Integra el cuerpo de Periodista colaboradores desde el exterior (Barcelona) del mencionado Semanario.-(FE)
27.05.87	8701068/001	**Semanario BRECHA del 24.04.87 Pág.2. Figura como integrante del staff de dicho semanario en calidad de corresponsal en España (AA).-**

23.709-9

BORRAZAS, Hector.—

UNIFICADA con

Nro. 226.030-5

FECHA	DOCUMENTOS	23.712-3 ANTECEDENTES A REGISTRAR F.3.-
12.02.986	8505995/18	Aporta datos filiatorios.- Indica (1) al (7).- Aporta (1), 2do. Apellido: MARTINEZ.- (2), Credencial Cívica: B.L.B. 5351.- (3), Cédula de Identidad: 391.500.- (4), Fecha de Nacimiento: 06.03.915.- (5), Domicilio: Francisco del Puerto 3899.- (6), Cargo Presupuestal: ENC.CTAS.CORRIENTES.- (7), Baja de A.N.C.A.P. Nº 109/77 por JUBILACION.- EVAL.: A-2 (EG)

Impreso en

FECHA	DOCUMENTOS	023713 ANTECEDENTES A REGISTRAR
20.X.87.	8702961/3	1-Funcionario Publica.Fecha de Ing:27.3.57 en calidad de pr su puestada, dejada cesante el 21.7.980 por Ordenanza del COMAE. Expresa que fue destituida por razones politicas manifestando su interes en retonar su cargo.-Eval.A-1.- APCR-TA (6) 2do. Apellido: VARELA (7) Fecha de Nacimiento: 04.03.1936 (8) Domicilio: Vazquez No.1464 Apto.501 (MDEO.).-(FE)
20.1.88	8704348/ 1143/1146	**Fichero DESTITUIDOS Ord. 17 ES.MA.CO. : Figura en una nómi na de profesionales, maestros , profesores, artistas, perio distas, etc., que respaldan un manifiesto de la Unión Popu lar, dirigido a la ciudadanía, exhortandola a adoptar una actitud de militancia y apoyo a dicha colectividad política (Marcha -23.11.62).- Socia del Movimiento Coordinador de Magisterio.- Delegada de Mesa del PDC (Patria Grande), listas 700 y 7000, en el Circuíto 880 (Jaime Cibils 2078), en las elec-ciones nacionales de 1971.- Eval: C-3 (AA).-**

FECHA	DOCUMENTOS	023.714-9 ANTECEDENTES A REGISTRAR Fs.3
26.09.85	D.1425/75 Pag13	14.10.974:En Nota enviada a la Comisión de Asuntos Administrativos de CSE, sclicita se pase a Directorio para su aprovación la propuesta de ascenso de Juan A. DIANA,siendo esta persona de filiación comunista.- EVAL:B-3 (AR)

Impreso en

FECHA	DOCUMENTOS	023715 ANTECEDENTES A REGISTRAR
5.11.84	D.2776/79	Indic idem doc.1531/79.- Eval.4-1 (EM)
20.9.90	9003454/2	16.10.75.-Por resolución del Ministerio de Trbajo,fue designado pa ra inte grar los Consejos de Salarios y Parietario s de las Empresas de Transporte en Montevideo,en carácter de titular y como integra nte de l a Comis ión para entender en las sanciones aplicadas por las Empresas a los trabajadores. 5.4.76.- Eduardo Alfio QUIROGA ROMERO lo menciona como integrante del grupo que almorzó en el Restaurante "LA AZOTEA",con Ariel del GAUDIO,Casilda HERRERAS yotros dirigentes Argentinos que se encontraban en Montevideo para una reunión como representantes de la FEDERACION AMERICANA de TRABAJO y CONGRESO DE ORGANIZACION INDUSTRIAL(AFL-CIO). 16.9.77,-Informó del viaje de una dele gación de la Central Obrera estadounidense AFL-CIO. 18.9.77.-Asiste a la resepción ofrecida al asistente del Secretario de Estado de los EEUU.Sr.Terence Todman en casa del Sr.Lewis W.Pate, 18.5.78.- Integra la delegación uruguaya a la 64ta.Conferencia Internacional del Trbajo de la O.I.T. Aporta;(2)C.C.BCA.28.398;(3)C.I.943.770;(4)Domicilio,Cam,Carrasco 4490 Block.CH,apto.9.Eval B-2.(AK).

23.716-4

BORRAZAS, Ruben. -

UNIFICADA con

Nro. 226.030-5

23.717-2

BORRAZAS, Rúben.-

UNIFICADR con

Nro. 226.030-5

BORREA GONZALEZ, Elio

FECHA	DOCUMENTOS	2372/ ANTECEDENTES A REGISTRAR 526
20.7.84	8404159	- Consultados los Padrones Electorales se logra establecer que el nombre correcto del causante es: BORREA GONZALEZ, Elio.- (K)

FECHA	DOCUMENTOS	023.722-2 ANTECEDENTES A REGISTRAR	F.3.=
19/NOV/986	3604061/022	22 al 24/AGO/986: Se establece que en las fechas se celebró en el Plantense Patín Club el II Congreso Extraordinario de la 99 bajo el lema "UN PARTIDO PARA LA CONSTRUCCION DE UN PAIS NUEVO", siendo de destacar que el causante actuó en calidad de Vice Presidente.- EVAL.: A-2 (EG)	

FECHA	DOCUMENTOS	023740 ANTECEDENTES A REGISTRAR -Fs.7
29.5.86	8600732/9	-Su causa en la Justicia Militar es defendida por el abogade Carlos Eduardo PITTAMIGLIO.Eval:B-2.(TT)

Impreso en

FECHA	DOCUMENTOS	23.763-6 ANTECEDENTES A REGISTRAR Fs. 6
12.02.986	8505995/19	Indica (8), Aporta Hijo de: Bruno y Celsa.- EVAL.: A-2 (EG)

Impreso en

FICHA Nro. 23.764-4

- No se ubicó en el momento de la PREPARACION DOCUMENTAL.-

- Figura en el LISTADO de BAJAS del CE.PRO.DA.-

BORRO..E PEREIRA Jorge Antonio 135

FECHA	DOCUMENTOS	023766 ANTECEDENTES A REGISTRAR
7.11.84	8406528	-Ver C.N.C.P. No 2286/80 PERMA..NCIA DE MDEO.. (L)

Fecha	Documentos	023769 ANTECEDENTES A REGISTRAR E-6
[illegible]/07/86	8503753/ 001C	- 15/12/77: En la fecha se establece que el causante figurá en una nómina de personas que se encuentran radicadas en la República Argentina y presuntamente vinculado a la Subversión.- EVALUACION: A-2.-(GM)
[illegible]/09/86	8603497/1	05/06/86:En la fecha se establece que actualmente está en Propaganda en el Regional 8 del P.C.U. Fue candidato a la Dirección Nacional de Propaganda del Comité Central pero no fue electo debido a cu siemio nero entre ALTESOR y MASSERA llegó a provocar problemas entr estos. Tiene mucha importancia dentro del Cté. Central, y llegó a estar propuesto para el cargo que actualmente ocupa Esteban VALENTI Eval.B-3.(ME)
[illegible]/6/87	8701643/ 001	-09/6/87: En la fecha se establece que continúa trabajando en el Regional 8 del P.C.U.EVAL:A-2.Aporta:(7) Dom: Torricelli 4961/2 esq.Chapicuy (Curva de Maroñas) (RJ)

JUNTA DE COMANDANTES EN JEFE
S. I. D.

23.769-3

Fs.7
Dep. I
Sección E
Sub Secc. A/N
Ficha No. ..... Confec. ....

Fs 271 y 638 (ow)

BORRONI SILVERA Fredy
Apellidos Nombres

DOCUMENTOS: C/C. ..... C/I. 1445279 Mdeo.
Serie No. No. Dpto.

OTROS DOC. .....
Pasaporte Lib. Enrol. etc.

NACIMIENTO: 29/07/56 Mdeo.
Fecha Lugar

DOMICILIO: Niagara 4903 Mdeo.
Calle No. Teléf. Ciudad o Localidad

PROFESIÓN U OCUPACIÓN: Zapatero.

LUGAR Keuskerian S.A CARGO: .....

IDEOLOGÍA POLÍTICA: ..... CLASIFICACIÓN: .....

DATOS COMPLEMENTARIOS Casado.
Est. Civil Cónyuge Hijos

Hijo de:Ma.Alba. Hno:Carlos.
Otros familiares

R.E. 2975/85

F3

FECHA	DOCUMENTOS	023778-4 ANTECEDENTES A REGISTRAR
23.7.84.	33090/ 83 Pág.120	Integra en calidad de Suplente el Organo Deliberante Departamental del Partido Unión Cívica por el Departamento de Montevideo.- Eval.- (A-1) CKO

FECHA	DOCUMENTOS	ANTECEDENTES A REGISTRAR
		023780
9.5.85	8500466/3	11.01.85:En la fecha se establece que le fue otorgada la Libertad Anticipada a consecuencia de la Visita de Causas Criminales. Actividades Comprobadas:Dio alojamiento a un integrante del P.C. que era buscado.Reuniones, volanteadas.Eval.A-1.Indica (3)Clasificación Política:U.J.C. Logistica y (4)Dom. 18 de Julio 2058-Mdeo.(ME)
7.3.86	8500237/7	Figura en una nómina de Liberados por la Justicia Militar en el período comprendido entre el 01 JUL. al 31 DIC./84.- Fecha de Liberado: 27.12.984.- EVAL.: A-1 (EG)
16.3.87	8605234/1	1-Integrante de la UJC figura en el padrón electoral universitario correspondiente a las últimas elecciones de SET/85 por la Fac. de Medicina.-Eval.A-2.-(FE)
8.9.87	8504063/21	-En las elecciones realizadas en la Facultad de Medicina, el 5 de setiembre de 1985, según régimen de voto "cantado", el causante perteneciente a la "Generación 73", votó por la lista Nº14, cuya tendencia corresponde a:UJC.Aporta (5)C.I.1.285.969-3, (6)Estudiante Fac.Medicina. Eval. B-2.-(0)-.

JUNTA DE COMANDANTES EN JEFE
S. I. D.

23.780-0
23750

Fs. 5
Dep. I
Sub Secc. A/N
Ficha No. ..... Confec. ...

E

Fs. 279 y 650 (RJ)

BORSANI CATTO (Apellidos) Fernando Angel (Nombres)

DOCUMENTOS: C/C. AKA 9241 (Serie / No.) C/I. 1.285.969 (No.) 1.285.969-3 (5) (Dpto.)

OTROS DOC. (Pasaporte / Lib. Enrol. / etc.)

NACIMIENTO: 12/5/953 (Fecha) Montevideo (Lugar)

DOMICILIO: 18 de Julio 2058 Apto.702 (Mdeo.) (Calle / No. / Teléf. / Ciudad o Localidad)

PROFESIÓN U OCUPACIÓN: T.Neumocar -Estudiante Fac.de Medicina(6)

LUGAR: San Fco.Asis CARGO:

IDEOLOGÍA POLÍTICA: CLASIFICACIÓN:

DATOS COMPLEMENTARIOS: Casado (Est. Civil / Cónyuge / Hijos)

Hijo de: Jorge Vicente y María Magdalena (Otros familiares)

R.E. 2975/85

FECHA	DOCUMENTOS	023781-8 ANTECEDENTES A REGISTRAR Fs.3
23.7.87	8701686.7	-Candidato como 85to. Titular a la Junta Departamental,por la lista 1808,lema:"P.D.C",sublema:"FRENTE DEL PUEBLO",por el Dpto. de Canelones,en las Elecciones Nacionales de Nov.84.LVAL:A-1.(ON)

Impreso en

JUNTA DE COMANDANTES EN JEFE
S. I. D.

23.782-6

Dep. I Fs. 1 Secc E
Sub Secc. A/N
Ficha No. ..... Confec. ....

(a)"Manolo"

BORSANI PICLI — Julio Cesar
Apellidos — Nombres

DOCUMENTOS: C/C. AXB 12.328 C/I. 1.045.096 Mdeo.
Serie No. No. Dpto.

OTROS DOC. .....
Pasaporte Lib. Enrol. etc.

NACIMIENTO: 25.07.45 — Montevideo
Fecha Lugar

DOMICILIO: Br.España 2468 — Montevideo
Calle No. Teléf. Ciudad o Localidad

Fs. 051 y 347 (E6)

PROFESIÓN U OCUPACIÓN: Estudiante

LUGAR: ..... CARGO: .....

IDEOLOGÍA POLÍTICA: ..... CLASIFICACIÓN: M.L.N.

DATOS COMPLEMENTARIOS: Concubino
Est. Civil Cónyuge Hijos

.....
Otros familiares

RE 2975/85

FECHA	DOCUMENTOS	023783 ANTECEDENTES A REGISTRAR
06/06/84	8403235 Pag.003 031 y 040	19/08/973 - "LA MAÑANA": Candidato por la Facultad de Agronomía, Orden Egresados para integrar la Asamblea General del Claustro Universitario, en la lista No.50, lema "Por la vigencia de las libertades públicas y en defensa de la autonomía universitaria", de tendencia izquierdista. EVALUACION: A-1 09/05/984 - Por Nota No.4182/84/D, SE.PLA.CO.DI. solicita a este Servicio el aval para beca del causante a Francia. SE APRUEBA por Memorandum (A) No.898/84 de fecha 12/MAY/84. (CC)

FECHA	DOCUMENTOS	023786 ANTECEDENTES A REGISTRAR.
28.4.84	8402968/1 P.D.	28.4.84, Arribó a nuestro país en el vapor "Ciudad del Paraná". Eval.A-1.(ME)
17.6.84	8404132/11	6.6.84: Redactor Responsable del semanario "UNIDAD NACIONAL", editado en la fecha, el que responde a la mayoría del P.N. Eval.A-1 (SI)
18.6.84	8404178/2	Figura en la nómina de pasajeros que el 15.6.84 viajaron en el Buque "Ciudad de Mar del Plata II", desde Buenos Aires a Montevideo, acompañado a los requeridos Juan Raúl y Wilson FERREIRA. Eval:A-1 (CC) Ind.18 Aporta fecha de nacimiento: 28.2.54(CC)
29.6.84	8403458/004	-20.5.84: Concurre al cementerio del Buceo, a un acto realizado a Zelmar MICHELINI y Héctor GUTIERREZ RUIZ organizado por la Comisión Nacional de Homenaje a éstos, llevados a cabo en los cementerios Central y Buceo. Eval.A-2 (TL).-
30.6.84	8403906/009	-6.6.84: UNIDAD NACIONAL: En su edición de la fecha dicho semanario publica un art. escrito por el causante, titulado:"LOS NOMBRES DE TODOS O DE NADIE", el que se refiere al caso ROSLIK. (TL)/-

MORSARI BRENNA GUSTAVO

FECHA	DOCUMENTOS	023786-7 ANTECEDENTES A REGISTRAR Fs. 26
11.7.84	8404328/16	Figura en una nómina de personas que viajaron el día 15.6.84 a través de Aliscafo a la ciudad de Buenos Aires, coincidentemente con los requeridos Wilson FERREIRA ALDUNATE y Juan Raúl FERREIRA en el vapor charteado "Ciudad de Mar del Plata II". Eval:A-1 (CC)
19.7.84	8404703/03	4.7.84 "UNIDAD POPULAR" No.1: Director y Redactor Responsable del mencionado semanario; publica un artículo titulado: "CUIDADO, EL PUEBLO JUZGARÁ", en el que hace referencia a las condiciones existentes para el diálogo entre las FF.AA. y los PP.PP. (SI)
03-08-84	8405352 Pag. 01	Aporta información ya registrada en la ficha. Eval.A-1 (EG)
13.8.84	8406403/ 1 P/D	9.8.84:A partir de la fecha comenzará a realizar un a uno voluntarioen el local de Colonia 833, en réclamo de las libertades de Wilson Y Juan Raúl. FERREIRA Eval.A-1.(ME)
30.11.84	8405006/18	04.07.84:En la fecha fué publicado el semanario "UNIDAD POPULAR" cuya tendencia respondería a ACF siendo el causante el Redactor responsable.- Eval:A-2 (AR) Indica:(18)Aporta Profesión:Redactor responsable del semanario "UNIDAD POPULAR".

F27

023786

FECHA	DOCUMENTOS	ANTECEDENTES A REGISTRAR
08/05/986	8501607/001	-"LA MAÑANA" del 20/02/85 publica una nómina de Convencionales del Partido Nacional electos el 25 de noviembre próximo pasado, figurando el causante como TITULAR , por el Departamento de Montevideo. Hoja de votación N° .- (L)
08.06.87	8701401/01	-24.05.87 Diario "EL PAIS" Pág.8: Participa en el acto de inauguración de la sede central del Movimiento "Renovación y Victoria", sito en Daniel Fernandez 2221, del cual es fundador junto con Carlos SOARES DE LIMA, Antonio MORELL, Gonzalo AGUIRRE y Ruben MARTINEZ HUELMO. Cabe agregar que dicho movimiento es una nueva tendencia del P.Nacional creado recientemente, cuyos principales propósitos son: practicar un estilo renovador de militancia política y partidaria, contribuir a la armonización de las estrategias secteriales en una gran estrategia partidaria común, cooperar en el desarrollo de una acción opositora seria, constructiva, planificada y coherente y establecer como meta prioritaria la obtención de una gran victoria nacionalista en 1989. (TI

Impreso en

FECHA	DOCUMENTOS	023786 ANTECEDENTES A REGISTRAR	Fs 28
02.10.89	8902734/1	-20/AGO/89:"EL PAIS":Integra la lista de profesionales universitarios que apoyan la fórmula Lacalle-Aguirre a la presidencia para las próximas elecciones nacionales.-(SM)Aporta (19)Prof:Escribano	

Impreso en

FECHA	DOCUMENTOS	ANTECEDENTES A REGISTRAR 023788
13.6.84	8403638/2 P.D.	24.5.84:Se encontraba entre el público que rodeaba las inmediaciones del Palacio Legislativo, en oportunidad en que una delegación del Directorio del P.Nacional esperaba ser recibido por el Cuerpo Legislativo.Eval.A-1.(ME)
17.6.84	8404132/ 011	6.6.84: Figura dentro del Consejo de Redacción del semanario "UNIDAD NACIONAL" editado en la fecha, el cual responde a la mayoría del P.N. Eval.A-1 (SI)
30.6.84	8403906/ 013	-Indica idem doc. 8404132. (TL).-
03.8.84	8405352 Pag. 05	Aporta información ya registrada en la ficha.Eval.:A-1(EG)
11.8.84	8405676/ 007	-25.7.84: Participa en una concentración realizada en la fecha en Plaza Independencia en la que se destaca una pancarta con la leyenda LIBERTAD PARA TODOS.WILSON Y JUAN RAUL, siendo posteriormente detenido. Eval.A-2 (TL).-
17.8.84	8406799/02	16.8.84: Ocupó un lugar en el estrado, en el acto realizado en la Plazoleta "El Gaucho", convocado por el P.N., por cumplirse en la fecha, 2 meses del arribo y detención de FERREIRA ALDUNATE. Eval.A-1 (SI)

FECHA	DOCUMENTOS	023788 ANTECEDENTES A REGISTRAR	FS. 17
22.5.86	8501607/1	20.2.85"LA MAÑANA": Publica una Nómina de Convencionales del Partido Nacional electos el pasado 25 de Noviembre, figurando como Suplente en la Hoja de Votación No. 504 por el Departamento de Montevideo.- (PR)	

Impreso en

FECHA	DOCUMENTOS	023791 ANTECEDENTES A REGISTRAR
30.6.84	8403906/ 013	-6.6.84: Integra como dibujante, el Consejo de Redacción del semanario UNIDAD NACIONAL, editado en la fecha. (TL).-
10.7.84	...	Memo(A)1333/84 para DINARP.-(i).-
20.7.84	8404703/03	4.7.84 "UNIDAD POPULAR" N.o.1: Integra el Departamento de Arte del citado semanario. (SI)
03-08-84	8405352 Pag.05	Aporta información ya registrada en la ficha. Eval. (EG)
27.8.84	8406799/02	16.8.84: Ocupó un lugar en el estrado, en el acto realizado en la Plazoleta "El Gaucho", convocado por el P.N., por cumplirse en la fecha, 2 meses del arribo y detención de FERREIRA ALDUNATE. Eval. A-1 (SI)

FICHA COMPLEMENTARIA

Documento		023705 Antecedentes
Fecha	Origen	
21.7.84	8404159	- Consultado el documento que dio origen a la ficha se logra establecer que el nombre del causante es: BORSUK, Tebel.- (K)

JUNTA DE COMANDANTES EN JEFE 23.800-6

S. I. D.

Fs. 5

Dep. I

Sub Secc. A/N

Ficha No. ..... Confec. ...

Fs. 095 y 399 (EG)

BORTAGARAY REYES — Filemón

Apellidos — Nombres

DOCUMENTOS: C/C. ..... C/I. .....

Serie — No. — No. — Dpto.

OTROS DOC. .....

Pasaporte — Lib. Enrol. — etc.

NACIMIENTO: 20.03.06 — Salto

Fecha — Lugar

DOMICILIO: Colon casi 5 Barrios P.1 Casa 11

Calle — No. — Teléf. — Ciudad o Localidad

PROFESIÓN U OCUPACIÓN: Carbonero

LUGAR: por su cuenta CARGO: .....

IDEOLOGÍA POLÍTICA: ..... CLASIFICACIÓN: .....

DATOS COMPLEMENTARIOS Soltero

Est. Civil — Cónyuge — Hijos

.....

Otros familiares

R.E. 2975/85

FECHA	DOCUMENTOS	023802 ANTECEDENTES A REGISTRAR
21.5.84	33090/82	Integra en calidad de Titular el Organo Deliberante Departamental del Partido Nacional por el Departamento de Salto - Eval.- (A1) CHES
[illegible].6.84	8403848/6	21.5.84 - En la fecha se establece que integra en calidad de Pro Tesorero y en representación de Divisa Blanca el Comité Ejecutivo de la Coordinadora Nacionalista de Salto.Eval:A-1 (00)

FECHA	DOCUMENTOS	023805 ANTECEDENTES A REGISTRAR F53
03.12.84	007210/004	-14.8.84-En la fecha se establece que integró en calidad de Pte. la Asoc.de Psicólogos del Litoral (APLI),que quedó constituída en Salto y cuya finalidad es nuclear a los psicólogos de la región para impulsar el mejor desenvolvimiento de la actividad profesional a través de la recíproca vinculación y el intercambio científico.Indica(1)Ocupación:Presidente de APLI.Eval: A-1(M).-

Fecha	Documentos	23.809-7 ANTECEDENTES A REGISTRAR
12.6.84.	[illegible].83 Pág.99	integra en calidad de Suplente el Organo Deliberante Departamental del Partido Nacional por el Departamento de San José - Eval- (A-1) (CKC)
		Aporta-Ideología Política-Partido Nacional. Lista CAD(SAN JOSE).
01-02-85	84075245	03-09-84:En la fecha se establece que el causante integró las listas del P.N.como 1er.Sup.del 7mp.Titular a la Junta Departamental de San José,en las Elecciones realizadas en el año en curso.Eval.A-2 (EG)
25.7.85	8503506/05	-18.6.85: En la fecha se establece que: quedaron constituídas las autoridades del Movimiento Por la Patria Lista "WW" de San José, siendo su Secretario el causante. Eval.A-1 (TL).-

Ts 3

FECHA	DOCUMENTOS	023810 ANTECEDENTES A REGISTRAR
21/3/86	8600849	Ver C.H.C.P. Nº 053/82 PERMANENCIA de Colonia.-(U)

FECHA	DOCUMENTOS	023812 ANTECEDENTES A REGISTRAR
21/3/86	9600849	Ver C.F.C.P. Nº.53/82 PERTINENCIA de COLONIA.-(U)

FECHA	DOCUMENTOS	023813 ANTECEDENTES A REGISTRAR · Fo.6
14.08.87	8701682-11	-Candidato 11er.Lugar a la Junta Departamental,por la lista 190.Lema "P.D.C.".Sub Lema "Socialismo-Democracia-Libertad".Por el Dpto. de Paysandú.En las Elecciones Nacionales de 1984.Eval.A-1.(LM)

Impreso en

NOMBRE

No. 023821

FECHA	ORIGEN	ANTECEDENTES
1.0.04	0403/11/2	28.5.84: En la feena se establece que figura en una relacion de personas radicadas en Suecia, que han firmado las cuadernetas del "Proyecto de Reforma Constitucional" promovido por el Partido Nacional.- Eval.A -1.-(FE)

BORUCKI PEDTRINI, Alex Juan

FECHA	DOCUMENTOS	23830 ANTECEDENTES A REGISTRAR EF
21.7.84	8404159	- Consultados los Padrones Electorales se logra establecer que el nombre correcto del causante es: BORUCKI PEDTRINI, Alex Juan.- (K)

BOSCH GARCIA CARLOS ALVARO O ALBERTO

Fecha	Documentos	ANTECEDENTES A REGISTRAR 023844-4 Fs. 9
6.5.84	8402939/7	En Consolidado de P.M.E. al 31.3.84 figura como Libertad Vigilada Cat "C", controla la por el Reg.C.Mot.9, habiendo fijado domicilio en Ramón Massini 3339 Ap.203.Eval:A-1 (00)
16.5.84	8403085/6 al 90	1971 - Candidato a la Junta Departamental de Montevideo por el PDC, sub-lema "Frente Socialista", lista 190 en las elecciones del corriente año. Miembro del Comité Ejecutivo del P.Socialista.Secretario Político del Comité Departamental de Montevideo del P.S.Expulsado, ingresa al P.Comunista. El presente documento contiene la nómina de dirigentes por sectores que en 1971 integraron la coalición del F.A.Eval:A-2 (00)
8.VI.84	. . . .	Se contestó en Memo(A)Nº 1114/84 para Dpto.C-2/ESMACO.- (K)
21.7.84	8404159	- Consultados los Padrones Electorales se logra establecer que el nombre correcto del causante es: BOSCH GARCIA, Carlos Alvaro.- (K)
10.10.84	2760/79	-16.10.79:DATOS APORTADO POR LA D.I.I.:
	Pág.5	-20.8.76:Indica Idem.Doc. 26314/83.Eval:B-2.(KE)

JUNTA DE COMANDANTES EN JEFE 23.844-4 Fs. 10 E

S. I. D.

Dep. I Secc.

Sub Secc. A/N

Ficha No. ..... Confec. .....

BOSCH GARCIA (Apellidos) Carlos Alvaro (a) "Nuñez" (Nombres)

Fs. 216 Y 556 (RS)

DOCUMENTOS: C/C. AXB 6249 (Serie / No.) C/I. 973.074 (Mdeo.) (No. / Dpto.)

OTROS DOC. (Pasaporte / Lib. Enrol. / etc.)

NACIMIENTO: 21/3/948 (Fecha) Montevideo (Lugar)

DOMICILIO: Juan B. Blanco 736 (Mdeo.) Tel: 70.44.93 (Calle / No. / Teléf. / Ciudad o Localidad)

PROFESIÓN U OCUPACIÓN: Empleado

LUGAR: Coop.José P. Varela **CARGO:**

IDEOLOGÍA POLÍTICA: **CLASIFICACIÓN:** P.C.

DATOS COMPLEMENTARIOS Casado (Est. Civil) Martha María RODRIGUEZ PARODI (Cónyuge / Hijos)

Madre: María Elena Cándida Hermano: Margarita del Carmen (Otros familiares)

R.E. 2975/85

Fs 7

FECHA	DOCUMENTOS	023847-7 ANTECEDENTES A REGISTRAR
13.8.87	8702672 Pag.0367	Fichero UTE-EMACO- (indica 1 al 3). Aporte: 1)-2do. apellido: GARCIA, 2)- 2do. nombre: Manuel , 3)-C.I.: 611.861.- Eval:C-3 (PS)

Impreso en

FECHA	DOCUMENTOS	023848 ANTECEDENTES A REGISTRAR Fs. 3
[redacted]	10778 —	AFILIADO A LA U.L.C. Nº 24528 Por el Partido de [illegible] Circ. 1 Secc. 14 Circunscripción [illegible] F. Ingreso 11/06/70 Presentado por Mariella Rodriguez Rollo 06 (D.C.C.A.). A-1 (EP)

Fecha	Documentos	023853 ANTECEDENTES A REGISTRAR Fs.4
.84	33007	-10.5.84-Aporta datos filiatorios proporcionado por la D.N.I.C.Indica del (5)al(10).Aporta Fech.Nac. 30.12.50 Lugar Nac:Mdeo,No.Apto 803,Reg.Fot.762.169,Padres:Carlos Ma. y Ma.Elena.,Ind.Dact.E.4343 I.4242.Eval:A-1(M).
.5.84	33007/1	-16.5.84-Por Of.No.141/84 del J.M.I.1er.T. se requiere su captura por pertenecer al Aparato Armado del proscripto Partido Comunista.Eval:A-1(M).-
15.9.84	1436/77 Pág.049 y 106.-	01.03.77:En la fecha C.C.O.A. solicita su captura por sabérsele vinculada al proscripto Partido Comunista.- 02.05.77:Por Oficio N°447/77 de la fecha del Juzgado Militar de Instrucción de 1er Turno se solicita su captura por pertenecer al proscripto Partido Comunista en la clandestinidad.Eva 1:A-1(AD)
.11.984.	33007/83 Pág.441	Por Req.No.17/84 de fecha 24.10.84 se solicita su captura por pertenecer al Aparato Armado del Proscripto Partido Comunista de acuerdo a lo establecido por Of.No. 141/984 de fecha 16.5.984 del J.M.I.1er.Turno.-Eval.A-1 (FE)

Fecha	Documentos	023853 ANTECEDENTES A REGISTRAR
8.12.84	8410361/3 P/D	24.11.984:En la fecha arribó a nuestro país procedente de Brasil. Es de mencionar que la titular se encuentra Requerida por el J.M.I.1er.Turno. En su pasaje por la Ciudad de Durazno, fué notificada en forma verbal que debía comparecer a la hora 10'.00' en la mencionada sede Judicial estableciendose que la misma se presento en el lugar y hora indicado, quedando liberada en forma inmediata.-Eval.A-1.-(FE)
14.12.84	8410536/02	30/11/84:Por Oficio Nº547/84 de la fecha del Juzgado Militar de Instrucción de 1er.Turno se deja sin efecto su solicitud de captura.-Eval:A-1(AD)
14.12.84	8410583/04.-	11/12/84:Por Circular Nº29/84 de la fecha del S.I.D. se deja sin efecto su requisitoria,de acuerdo a lo establecido por Oficio Nº547/84 de fecha 30/11/84 del Juzgado Militar de Instrucción de 1er.Turno.-Eval:A-1(AD)
26.12.84	8409327/2	24.10.84:Por Requisitoria Nº17/84 de la fecha,se requiere su captura por pertenecer al Aparato Armado del proscripto Partido Comunista,de acuerdo a lo establecido por Oficio Nº141/84 de fecha 16.5.84 del Juzgado Militar de Instrucción de 1er.Turno.Requerida Nº1687.-Eval:A-1(AD)

FECHA	DOCUMENTOS	023853-5 ANTECEDENTES A REGISTRAR
6.12.85	84 10463/ 13	24.11.84:la causante es mencionada como ingresada al país por C.RIVERA en una delegación de 6 ómnibus procedente de SAN PABLO, junto a GANCEDO ALVAREZ MELO, María Alicia y TRINCHITELLA CASTRO, Norma Angélica, con motivo de las Elecciones Nacionales que se realizarán el 25.11.84. Es de destacar que las mencionadas no fueron detenidas.-EVAL:A-2.-(X)
	1196/094	-Delegada de Mesa en las Elecciones Nacionales de 1971 por el Departamento de Montevideo, por las listas 90-190-968-1968, circuito 771 (Frente Socialista).- EVAL:A-1.-(X)

Impreso en

Fjs.

FECHA	DOCUMENTOS	023854-3 ANTECEDENTES A REGISTRAR
14.8.87	8702672 Pag.0368	Fichero UTE-ESMACO- Certificado de fe democrática, categoría "B". (indica 1).Aporta: 1) C.I.: 1.191.119.- Eval: C-3 (PS)
30.11.88	8803358.3	-Electo dèlegado,luego de realizadas las elecciones en la Asociacion UTE (AUTE),para el periodo Junio/88-Junio/89,por el Dpto. de Flores. EVAL:B-2.(ON)

Impreso en

NOMBRE: BOSCH/PABLO No. 023856 Fe.3

FECHA	ORIGEN	ANTECEDENTES
10.04.85	3501736/1	"EL PAIS", 28.02.85: Es Miembro Fundador del Instituto Cultural Uruguayo-Venezolano fundado hace tres días con el fin de una integración de los dos países en el ámbito artístico, cultural y educativo.(ME)
4.6.85	1780/78 Pág.03	-Enero/78: Figura en una nómina de funcionarios del Ministerio de Relaciones Exteriores, en la cual se establece respecto al causante: -Actualmente en Ginebra(Representante ante el GATT). Comunista. Eval.F-3 (TL).-
19.05.89	8901386-1	-"LA JUVENTUD"12.05.89:En la fecha se establece que dentro de las actividades de la Casa de la Cultura Uruguay Suecia"el próximo 25 de Mayo se realizará el Primer Ciclo de Charlas a cargo del causante,en su calidad de Crítico de Jazz.(LM)

FECHA	DOCUMENTOS	023865-9 ANTECEDENTES A REGISTRAR Fs. 4
13.9.89	8902833/1	30.8.89- En el Quincenario "[illegible] AVARGO" de la fecha, en el espacio Ceban Los Lectores, el causante niega pertenecer a la Logia Masónica "P2". (QA)

Impreso en [illegible]

023870-9

Bosco Muñoz, Alfredo Fernando

FICHERO DXX

FECHA	DOCUMENTOS	023870 ANTECEDENTES A REGISTRAR Fs 6
01/10/984	8408202 Pag.001	29/SET/984 - El Diario "LA HORA" en su Pag.002 publica una fotografía del causante, estableciendo que el 29/NOV/977 viajó a la República Argentina y el 21 de Diciembre del mismo año fue detenido en la Provincia de Buenos Aires por personas de civil armadas que se identificaron como policías argentinos, encontrándose desde entonces "desaparecido". (CC)
4.2.85	8500387	Figura en la Pág.64 del Anexo I "Listado de personas D Desaparecidas por apellido paterno" de fecha 15/10/84 del informe de la Comisión Nacional sobre la desaparición de personas de la República Argentina.(Nº Actor 00637 - NºInter. 02741),Fecha Desaparición:21/12/77. Lugar del hecho: V.Lopez - Buenos Aires.-(AD)
8.2.85	8501023/ Pág.41	ENERO/85 - En el Libro "URUGUAYOS DESAPARECIDOS EN ARGENTINA"(Pág.41) se informa lo siguiente en relación al causante:"Nació el 19/9/53,era casado y tenía dos hijas.Pertenecía a los G.A.U..Era empleado bancario. Fue secuestrado el 21/12/77 de casa del matrimonio DOSSETTI".-(AD)
04/05/985	8502448/ 015	- Publicación titulada "LO NUESTRO" Año 2, Nº 5, Pág. 15, indica idem doc. 8408202. (ES)

FECHA	DOCUMENTOS	023870-9 ANTECEDENTES A REGISTRAR	Fs.7
26/6/985	8503359	- 13/06/985 - El Suplemento Especial "COMPAÑERO", pág. 02 y 03 publica una síntesis de las investigaciones realizadas sobre personas que se encuentran "desaparecidas" según testimonios que han sido presentados por escrito.- Respecto al causante se cita como testigo de su reclusión a LUIS GUILLERMO TAUB, en "Quilmes", "Banfield" (el 8/9/77), de la ciudad de Buenos Aires.- (MS)	
12.11.85.	8506219	-9.11.85-"LA HORA".Pág.5:Figura en una nómina de oficial de personas "Desaparecidas"dada a publicidad por la Comisión Investigadora de la Cámara de Diputados.(KE)	

23.875-8

BOSCO FERNANDEZ SOUBIRON,
Carlos Maria.-

UNIFICADA con
Nro. 58.396-3

Esteban BOSCO ARCE

FECHA -	DOCUMENTOS	23876-6 ANTECEDENTES A REGISTRAR Fs 3
17.3.88	D.8800931 Pág. 1	9.3.88- En la fecha se establece que el causante, afiliado al Partido Comunista desde 1971, es responsable conjuntamente con María Teresa MARTINEZ LUGO de la firma VIRTE S.R.L. que funciona en el ramo de producción, intermediación y venta de publicidad; por lo cual se presume que dicha firma estaría vinculada al P.C.U.. Asimismo la referida empresa a efectos de cumplir con los requisitos legales publica en el diario "La Hora".EVAL. B-2 (C) APORTA: 2do. nombre Juan, Modifica 2do. Ap. ARMELLINO(según padrón electoral).(C) Ind. (1) y (2)

FECHA	DOCUMENTOS	023878 ANTECEDENTES A REGISTRAR 53
30.7.84 Pág.141 y 179.-	3353/74	22.05.74:En la fecha la Unidad de Servicios de Aeródromo "Cap.Boiso Lanza" solicita su captura por sabérsele vinculado a movimientos seediciosoa. 31.05.74:Por Requisitoria Nº25/74 de la fecha se requiere su captura por sabérsele vinculado a los movimientos sediciosos y haber pasado a la clandestinidad RequeridoNº873.-Eval:A-1(Indica 13)(Aporta: alias "El Sapo")(AD)
7.9.84	8407359/002	29.8.84-Según Of."S"No.292/984, del Aeród.Mil."Cap.Boiso Lanza",solicita se deje sin efecto su captura,por no existir elementos que mantengan su requisitoria.Eval:A-1(M)
7.9.84	8407449/004	4.9.84-Por Circular No.11/984,se deja sin efecto su requisitoria.Eval:A-1(M).-

Fecha	Documentos	023881 ANTECEDENTES A REGISTRAR Fs 9
2.6.84 Pág.126 y 147.-	4680/72	28.07.72:Por Requisitoria N°65/72 de la fecha se solicita su captura por sabérsele vinculado al M.L.N. y haber pasado a la clandestinidad.Requerido N°381,-Eval:A-1(AD)
4/6/84	11041 / 82 PAG 39/9	-POSEE ANTECEDENTES EN EL CO.NA.E- EVAL-A-1.C(D) INDICA ( )( )( )
14.1.85	8408126 pág.038	25.9.84.-Por Circular N°014/84 se deja Sin Efecto su requisitoria por no haber intervenido en su causa la Justicia Militar.EVAL.A-1(LM).

FECHA	DOCUMENTOS	023984-0 ANTECEDENTES A REGISTRAR, Fs.7
3.7.87	87001934	En el quincenario "MATE AMARGO" del 4.2.87, Nº 13, pág. 13, órgano oficioso del M.L.N.(TUPAMAROS), se informa que en el Centro de Arte de Montevideo, permanecen abiertas las inscripciones para cursos de piano, flauta y canto, que dicta entre otros el causante.(CC)

Impreso en

FICHA Nro. 23.886-5

- No se ubicó en el momento de la PREPARACION DOCUMENTAL.-

- Figura en el LISTADO de BAJAS del CE.PRO.DA.-

FECHA	DOCUMENTOS	023890 ANTECEDENTES A REGISTRAR Fs8
[redacted]	10976 —	AFILIADO A LA U.J.C. Nº 11911 Por el Dpto. de — Circ. ____ Secc. 16 [illegible] — F. Ingreso 26.09.66. Presentado por — [redacted] Rollo 01 (O.C.O.A.). A-1 (as)
23.1.85.	1528/78 Pág.2/3	-Aporta Información ya registrada en la ficha, agregando que: -19.10.74:Detenido al presentarse en el Dpto.2 de la DNII, en averiguación sobre la realización de una colecta en la firma donde trabaja. -21.10.74:Internado en el Cilindro Municipal a disposición del Poder Ejecutivo en el marco de las M.P.S.Eval:B-2.(KE) Aporta:(5)C.I.:1.043.449.(6)César Mayo Gutierrez 3128.(1974) (7)Fecha de Nacimiento:14.9.44.(8)Lugar del Nacimiento:Montevideo.(9)Hijo de:Silvio y Uvilda Aída.

BOSIO o BASIO, Liuska

FECHA	DOCUMENTOS	L3895 ANTECEDENTES A REGISTRAR E3
23.7.84	8404159	- En la fecha se consulta al Sr. Jefe de departamento dado que la causante figura con dos apellidos, consultado el documento que dio origen a la ficha la misma figura igual con dos apellidos y en los padrones electorales no figura, decidiendo el mismo que se dejara tal cual está la ficha.- (K)

FECHA	DOCUMENTOS	023896-4 ANTECEDENTES A REGISTRAR	Fs.5
5/9/985	2250/75 Pág. 222	-DIC./974 - Figura en una nómina de sumarios iniciados a funcionarios de ANCAP, que no se presentaron a trabajar ante el emplazamiento efectuado por Resolución (D) 1988/7/73.- Por lo mencionado anteriormente se le sancionó con 15 días de suspensión.- EVAL.:A-1 (LS)	
6.11.987	3702961/40	-Funcionario de ANCAP. Fecha de Ing:3.5.62 en calidad de presupuestado, dejado cesante en ENE/80 empresa que fue destituido por razones politicas y gremial, manifestando su interes en retomar su cargo.-Eval.A-1.- (FE)	

FECHA	DOCUMENTOS	23.900-4 ANTECEDENTES A REGISTRAR	F.3.-
12.02.986	8505995/19	Aporta dato filiatorio.- Indica (1), Aporta Hijo de: Juan Antonio y Teresa.- EVAL.: A-2 (EG)	

Impreso en

FECHA	DOCUMENTOS	023910 ANTECEDENTES A REGISTRAR Fs. 13
1.10.84	1436/77 Pág.225	30.12.77:Por Oficio Nº1347/77 de la fecha del Juzgado Militar de Instrucción de 5to.Turno se solicita su captura.-Eval:A-1(AD)
14/8/89	8902156/ 33	-Candidato por la Lista 251 (Gremial), por el Orden Docentes, para integrar el Consejo de la Fac.de Agronomía, en las Elecciones Universitarias del 15/6/89. EVAL:A-1.Aporta: (5)Prof.: Docente Fac.Agronomía.(RJ)

23.911-1 Fs. 16-

FECHA	DOCUMENTOS	ANTECEDENTES A REGISTRAR
23-01-85	8410460/14	01-10-84:Es baja del Bn.I.12 por cese de su "LL.VV".- Eval.A-1 (EG)

FECHA	DOCUMENTOS	023915 ANTECEDENTES A REGISTRAR
12.6.84	D,8404045/ 04 1 14	19.10.82 α Presenta Recurso ante el Delegado del S.I.D. en el Depa rtamento de Montevideo, al habérsele incluído en la Categoría "B" de CHCP, en su escrito manifiesta en relación a sus antecedentes:) -En relación a la anotación del 20.7.70 expresa niega el haber realizado comentarios a alumnos relativos a las reformas preconizadas por algún grupo político. En relación a su renuncia solicitada por los padres de los estudiantes, expresa que ante la denuncia presentada, el Consejo Interventor de Enseñanza Secundaria dispuso la realización de una investigación al respecto, la cual no aporto elementos como para iniciar un sumario. -En relación a la anotación del 4.11.70 expresa que no organizó ni concurrió o fue invitado a reunirse con profesores izquierdistas. -En relación al hecho de no ser tenido en cuenta para ocupar un Cargo en la Comisión Mixta de Salto Grande, manifiesta que en si no constituye un antecedente, sino que el hecho de adjudicarle tales antecedentes es causa de un perjuicio económico
	Pág. 24	76.84- El Delegado del S.I.D. en Montevideo, eleva el expediente del causante para su consideración, opinando que sus descargos son de recibo teniendo en cuenta su proficua labor docente y profesional, sugiriendo otorgar CHCP Cat."A".

(C)

JOSE LUIS BOSSIO ROSAS

Fs 5

FECHA	DOCUMENTOS	023915-2 ANTECEDENTES A REGISTRAR
		18.6.84-Por Exp.No.103/D-I/84 se comunica al Delegado del S.I.D. en Mdeo. que este Servicio ha resuelto otorgar al causante Cat. "A" de CHCP.(C)

FICHA Nro. 23.917-8

- No se ubicó en el momento de la PREPARACION DOCUMENTAL.-

- Figura en el LISTADO de BAJAS del CE.PRO.DA.-

FICHA Nro. 23.918-6

- No se ubicó en el momento de la PREPARACION DOCUMENTAL.-

- Figura en el LISTADO de BAJAS del CE.PRO.DA.-

FICHA Nro. 23.920-2

- No se ubicó en el momento de la PREPARACION DOCUMENTAL.-

- Figura en el LISTADO de BAJAS del CE.PRO.DA.-

BOSSIO, Luis Alejo

FECHA	DOCUMENTOS	23921-0 ANTECEDENTES A REGISTRAR	Fs. 3
1/6/986	8503560/ Pág.17	Idem. Doc. 1987/972.- Evaluación: C-3. (LG)	

Impreso en

FECHA	DOCUMENTOS	023022-8 ANTECEDENTES A REGISTRAR
25-06-84		- Se hizo fotocopia para el Dpto. III (FM)
28-08-84	8404520 Pag. 02	24.06-84:Se establece que en la fecha la causante acompañada de Raúl GIANELLI PIRIZ PRIETO y de Ma.Teresa MESA de GOMEZ se presentáron ante el S.I.D.manifestando ser enviadas por la Policia (D.I.I.)para solicitar información sobre el paradero del requerido Héctor Miguel GOMEZ MESA,quién fuera detenido al arribar al Aeropuerto Internacional de Carrasco procedente de España en el día de la fecha.Eval.:A-2 (EG)
04.7.86	8503560/ 12	-Idem. a Doc. Nº.1987/72.-EVAL:C-3.(SJ).-

FECHA	DOCUMENTOS	023923 ANTECEDENTES A REGISTRAR Fy
15.4.85	8501897	"LA HORA" - 15.4.84 - En la Pag. 10 se informa que un mes después de haber decretado el procesamiento de cuatro agentes policiales, fue trasladada a la ciudad de Mercedes por resolución del Consejo Superior de la Judicatura. El Jefe de Policía de Treinta y Tres en los últimos tiempos expresó que la Justicia actuaba en forma muy benigna con los delincuentes y que resultaba más redituable delinquir que trabajar.(OO)
17.4.85	8501897	"LA HORA" - 22.9.84 - En la Pag. 2 se informa que ante su traslado, el Colegio de Abogados emitió un comunicado en el que se señala que lo resuelto por el Consejo Superior de la Judicatura significa desmerecer la independencia de los magistrados judiciales. Señalándose que dicho traslado afecta el decoro del cual deben estar rodeados el ejercicio de las funciones de los citados magistrados.(OO)
7.4.86	8500978/1	Indica idem a docs. 8501897.(ME)(PRENSA)

Fecha	Documentos	ANTECEDENTES A REGISTRAR 022929 Fs.5
7.5.84	1426/79 pag.15	-Indica Idem Doc.24739, aportando: -1979-"LL.VV",no se presentó a su unidad de control para comunicar cambio de residencia;según sus familiares viajo a Suiza.Eval:A-1(M).-
11.8.84	8405783/ 008	En Consolidado de PME del 30.6.84 figura como: "LV" Cat. "C" controlado por Reg.C.Mec.4, pasó a la clandestinidad. Eval.A-1 (SI)
24.07.85	D.1716/75 Pag.05	20.09.75:Se establece que en 1973,Julio MOREIRA y Rosa DUARTE "reenganchan"al M.26 de Marzo a Mirta Mabel ARAUJO en Bs.As. a traves de un teléfono de Montevideo perteneciente al causante.- - (AR) EVAL:A-2 INDICA:(10) APORTA:Domicilio:Besares 3436.-

JUNTA DE COMANDANTES EN JEFE
S. I. D.

23.929-3

Fc. 6

Dep. I Secc. E

Sub Secc. A/N

Ficha No. ..... Confec. ....

Fs. 153 y 467

(RJ)

BOSSOLASCO CALANDRIA (Apellidos) Líber N. (Nombres)

DOCUMENTOS: C/C. BDA 25.297 (Serie / No.) C/I. 778.459 (Mdeo.) (No. / Dpto.)

OTROS DOC. (Pasaporte / Lib. Enrol. / etc.)

NACIMIENTO: 23/12/938 (Fecha) Montevideo (Lugar)

DOMICILIO: Carreras Nacionales 3710 (Mdeo.) Tel:58.46.41 (Calle / No. / Teléf. / Ciudad o Localidad)

PROFESIÓN U OCUPACIÓN: Técnico

LUGAR: UTU CARGO:

IDEOLOGÍA POLÍTICA: CLASIFICACIÓN: Mov. 26 de Marzo

DATOS COMPLEMENTARIOS Soltero
Est. Civil / Cónyuge / Hijos

Otros familiares

R.E. 2975/85

E3

Fecha	Documentos	023938 ANTECEDENTES A REGISTRAR
12.5.84.	31090/46	Integra en calidad de Suplente el Organo Deliberante Departamental del Partido Nacional por el Departamento de Cerro Largo - Eval- (A-1) (K E) -=Aporta: Ideología Política: Partido Nacional y Lista: 6AJ

023941-8

BOTANA, Nora (a) "Elvira"

UNIFICADA CON

No. 023942-6

Fecha	Documentos	023942 ANTECEDENTES A REGISTRAR 5.40
24.5.984.	8401541/5	18.4.79:En la fecha se establece que integra una máxima de reclusas que pertenecen al P.C.-Eval.A-1.-(FE)
25.9.84	26314/83 Pag.1932	-1971/1978.-En información referente al "P.C.",obtenida por el Dpto.III/S.I.D.,en éste período,se establece: Integrante de la Regional 1 (Recursos) del Partido Comunista. Eval:A-2.(P) Indica (12).-
.11.984	33007/83 Pág.309, 442	Por Of.No.114/84 de fecha 25.5.984 del J.M.I. de 3er.Tu se solicita la captura de la causante por presunta actividad dentro del proscripto Partido Comunista". Por Requisitoria No.17/984 de fecha 24.10.984, se solicita la captura de la causante por "Presunta actividad dentro del proscripto Partido Comunista", de acuerdo a lo establecido por Of.No.114/84 de fecha 25.5.984 del JmM.I.3er.Turno.-Eval.A-1.-(FE)
.11.984	8409575/1	Por Of.No.276/984 de fecha 31.10.984 del J.M.I.3er.T. se deja sin efecto su captura por haber sido detenida y procesada.-Eval.A-1.-(FE)
.11.984	8400011/1	Por Circular No.23/984 de fecha 15/11/984 se deja sin efecto su captura por "haber sido detenida y procesada" de acuerdo a lo establecido por Of.No.276/984 de fecha 31.10.984 del J.M.I.3er.Turno.-Eval.A-1.-(FE)

Fecha	Documentos	ANTECEDENTES A REGISTRAR
5.12.84	8409327/03.-	24.10.84:Por Requisitoria Nº17/84 de la fecha se requiers su captura por presunta actividad dentro del proscripto Partido Comunista,de acuerdo a lo establecido por Oficio Nº114/84 de fecha 25.5.84 del Juzgado Militar de Instrucción de 3er.Turno.Requerida Nº1688.-Eval:A-1(AD)
4.04.986	8407450/3	24.08.984: En la fecha se establede que la causante mantúvo contacto con Carmen CARRO, hermana de la reclusa Rosa, en forma telefónica.- EVAL.: B-2 (EG)

BOTANA LARROQUE Sonia — Fs 5

023944

FECHA	DOCUMENTOS	ANTECEDENTES A REGISTRAR
3.5.84	8402501/002...	-22.3.84: En la fecha es visitada por por su hija Adriana SOSA, quien mantiene contacto con la "L.V" Alicia SASSARINI. Eval.B-2 (TL)
28.5.84	8403473/002	-4.5.84: En la fecha es visitada por sus hijas Daniela y Adriana SOSA. Eval.B-2 (TL).-
14.6.84	8403997/003	-24.5.84: En la fecha es visitada por su hija Adriana quien le comenta que la "L.V"Alicia SASSARINI recibe clases en el Hospital de Clínicas, los lunes de 8 a 10 y los demás días de la semana a las 12.30hs. Eval.B-2 (TL)
02-11-84	8407367/3	17-08-84:En la fecha se establece que la causante fue visitada en el EMR Nº 2 por su hija,Adriana Sosa,la que mantiene contactos con la "LL.VV" Alicia Sassarini en forma personal.Eval.B-2 (EG)
11.11.84	8407209/02	-9.8.84: En la fecha se establece que: es visitada por sus hijas, Daniela y Adriana SOSA quienes le comentan que fueron con otras personas a pedir ayuda para los presos y lo hicieron casa por casa. Eval.B-2 (TL).-
15-11-84	8408829.-Pag.23.-	En Consolidado del P.M.E.de fecha 30-09-84 figura como:12-03-82:Detenida.29-06-83:Sent.1a.Inst.4 años P.Juez de 1a.Instáncia 4to.Turno.20-09-84:Condenada por el Supremo Tribunal Militar a 3 años P.Eval.A-1 (EG)

Fs6

FECHA	DOCUMENTOS	023944 ANTECEDENTES A REGISTRAR
29.1.85	8500005/02	-14.12.84: En la fecha se establece que: mantiene contactos con Aurora JAVIER, nuera de la reclusa Nidia RODRIGUEZ. Eval.B-2(TI)
05.03.986	8500237/6	**Figura en una nómina de Liberados por la Justicia Militar, en el período comprendido entre el 01 JUL. al 31 DIC./84.- Fecha de Liberado: 03.12.984.- Indica (1), Aporta Domicilio:Soriano 1103 Ap. 301.- EVAL.: A-1 (EG)**
14.3.86	8408133/2	14.9.84 - En visita que le realizan sus hijas Daniela y Adriana SOSA, se establece que las mismas mantienen contacto con la L.V. Marta STURINI, en el domicilio de ésta.Eval:B-2 (OC)
1.4.86	8408053/5	-30.8.84:En la fecha se establece que la misma es visitada en el EMR 2 por su hija Adriana SOSA la que mantiene contactos con la L.V. Mabel ARAUJO ARAUJO en la vía pública.Eval.:B-2.- (VL)
[illegible]6.86	8600732/10	**-Su causa en la Justicia Militar es defendida por el abogado Wilder TAYLER SOUTO.Eval:B-2.(TT)**

F 3

BOTASSINI PEREZ, Daniel Alberto

FECHA	DOCUMENTOS	023947 ANTECEDENTES A REGISTRAR
23/5/85	8501634/ 001	-12/2/85:"LA MAÑANA", electo Convencional en calidad de Suplente por el Lema PDC (Frente Amplio) por el Dpto. de Montevideo, de acuerdo a las Elecciones Nacionales realizadas el 25/NOV/84.-(RJ)

FECHA	DOCUMENTOS	023951 ANTECEDENTES A REGISTRAR Pg5
29.10.84.	2754/79 Pág.080	=29.3.79:Indica Idem.Doc. 0426/79.Eval:A-1.(KE)

FECHA	DOCUMENTOS	BOSANO GÓNZALEZ Jorge Jaime — ANTECEDENTES A REGISTRAR — 23954-1
28.9.985	8501461	Indica 13.-EVAL:A-1.-APORTA: CONYUGE:Norma MATTEO.(I)
FYCHA ANCAP	N°242	
16.10.85	8505394/5	Aporta datos filiatorios.- Indica (14) al (16).- Aporta (14), Cargo Presupuestal: TECNICO III.- (15), Lugar de Trabajo: M.S.P. (16), Escalafón de Profesión: AAA-04.- Eval.A-1 (EG)
18/12/85	8506785	Ver C.H.C.P. N° 136/82 Sec. 2a. Montevideo.-(U)

Impreso en

FICHA Nro. 23.963-2

- No se ubicó en el momento de la PREPARACION DOCUMENTAL.-

- Figura en el LISTADO de BAJAS del CE.PRO.DA.-

FECHA	DOCUMENTOS	923965 ANTECEDENTES A REGISTRAR
5.7.984	2072/79 Pág.12	"EL POPULAR" 26.1.962 Integra una nómina de personas de la cultura y diversas actividades sociales, firmantes de un Manifiesto en el que se pronuncian en favor de la autodeterminación de los pueblos y en el que de acuerdo con la Carta de las Naciones Unidas, expresan que deben reconocerse al pueblo cubano de derecho fundamental de organizarse según el sistema político que juzgue conveniente.-Eval.A-2.-(FE)

FECHA	DOCUMENTOS	23.966-5 ANTECEDENTES A REGISTRAR F.3.-
16.10.85	8505394/5	Aporta datos filiatorios.- Indica (1) al (3).- Aporta (1), Profesión: SUB/JEFE DE SECCION. (2), Lugar de Trab.: ADMINISTRACION DE RECURSOS.- (3), Escalafón de Profesión: AB-09.- Eval.A-1 (EG).

FECHA	DOCUMENTOS	023969 ANTECEDENTES A REGISTRAR
1.6.89	891002/005	-ABRIL/89:figura como firmante de un "Manifiesto de Universitarios que votan por la anulación de la Ley de Cad cidad.-EVAL:B-2.-(X)

FECHA	DOCUMENTOS	023970-7 ANTECEDENTES A REGISTRAR Fs.07
28.07.84	D.8404879 Pág.02.	-Entre los días 30 de Junio y 1o. de Julio de 1984, se llevó a cabo en la ciudad de Porto Alegre (Brasil), el "Primer Encuentro de Periodistas Uruguayo-Brasileño".En dicho encuentro se resaltaron las figuras de FERREIRA ALDUNATE y LIBER SEREGNI. Se entonaron cánticos contrarios al actual Gobierno, también se pronunciaron palabras obscenas dirigidas al actual Sr.Pte. de la República. Es de destacar que el causante hizo uso de la palabra en dicho Encuentro. EVAL.A-2
24.2.86	8600420. 2.	-25.1.86.En la fecha figura en la nomina de pasajeros del vuelo 9069 de Aerolineas Cubanas,con destino a LA HABANA (Cuba),Cabe agregar que del 27 al 31.1.86 se realizo en dicha ciudad el "Congreso de Pedagogia 86",el viaje fue organizado por "Servicios Integrales".Aporta:05) PAS:B.O 56656.EVAL:B-1.(ON)
10/03/86	8600501/ 004	-05/02/86:En la fecha figura en una nómina de pasajeros del vuelo de Cubana de Aviación procedente de Cuba.Eval:B-2.(KE)
10/03/86	8600736/ 005	-Indica Idem.Docs.Anteriores.Eval:A-2.(KE)

Impreso en

FECHA	DOCUMENTOS	023970-7 ANTECEDENTES A REGISTRAR Fo 8
01/2/88	8600267/006	-Indica idem a Doc.8600420/2.EVAL:B-2.(RJ)
01/2/88	- - - -	-Se confeccionó P.I.No.002/B-I/986 para el Dpto.II del E.M.E.; Sub-Jefe del E.M.C.P.A. (INT.); 2da.Div. del E.M.G.A.; Ayudantía del 2do.Cte. de la D.E.I. y D.N.I.I.(RJ)

BOTTA BAYON, Beatriz Aida

FECHA	DOCUMENTOS	23.977-2 ANTECEDENTES A REGISTRAR F.5.-
16.10.85	8505394/5	Aporta datos filiatorios.- Indica (2) al (4).- Aporta : (2), Profesión: TECNICO V/IRACTIUANTE.- (3), Lugar de Trab.:SERVICIOS TECNICOS ASISTENCIALES.- (4), Escalafón de Profesión.- Eval.A-1.- - - - - - - - - - - - - - - - (EG)

Impreso en

F3

FECHA	DOCUMENTOS	023978-0 ANTECEDENTES A REGISTRAR
13.7.84.	33090/ 83 Pág.117	Integra en calidad de Título el Organo Deliberante Departamental del Partido Unión Cívica por el Departamento de Montevideo (A-1) (CLE)

FECHA	DOCUMENTOS	023979-8 ANTECEDENTES A REGISTRAR Fs.3.=
28.8.87	8702961/	Funcionario Público. Fec. de Ingreso: 12.6.1969 en calidad de Presupuestado, dejado cesante el 1.3.1977 por Ordenanza del CONAE 17 y 18. Expresa que fue destituido por razones políticas, manifestando su interes en retomar el cargo.-Eval.A-1.- Aperta (5) C.C.LED 3524 (6) C.I. 2.942.535-0 (7) Lugar de Trabajo U.T.U.-(FE)

Impreso en [illegible]

BOTTA José 53

FECHA	DOCUMENTOS	023987 ANTECEDENTES A REGISTRAR -
1.12.84	L.07136	-Ver C.N.C.P. Nº 016/80 DENUNCIA DE VIDEO..(Cert,..º 015). (L)

153

FECHA	DOCUMENTOS	023989-7 ANTECEDENTES A REGISTRAR
15/2/85	8407894	Ver C.H.C.P. No. 845/80 PERMANENCIA de Montevideo.-(U)
12.11.85	8505531.015.	-9.10.85.En la fecha se establece que habiendo desempeñado funciones en el ambito de la enseñanza durante el proceso militar,a la causante se le asigno funciones provisionales,iguales en grado a la que tenia ,a partir del 4 de marzo de 1985.EVAL:A-2.(CN)

FICHA Nro. 23.999-6

- No se ubicó en el momento de la PREPARACION DOCUMENTAL.-

- Figura en el LISTADO de BAJAS del CE.PRO.DA.-

FECHA	DOCUMENTOS	024000-2 ANTECEDENTES A REGISTRAR Fs.3
23.8.85	8504038-055	26.7.85.-Figura en el 70º Lugar de la Asamblea General Representativa (capital) de la Asociación de Bancarios del Uruguay,lista 98.Lema "Unidad,Participación y Lucha",Sub Lema "Por Participación en el Gremio para Construir el Futuro", por el período 1985-1987.Eval.A-1.(LM)

FECHA	DOCUMENTOS	024002 ANTECEDENTES A REGISTRAR	155
23.10.84.	2748/79 Pág.020	-16.10.79:Indica Idem.Doc.0426/79.Eval:B-2.(KE)	

BOTTARO CHUKEN/ Ida

FECHA	DOCUMENTOS	024010 ANTECEDENTES A REGISTRAR	Fs.3
14.7.87	8702001/1	"LA HORA" 24.06.87 pág.13:En edición de la fecha sus familiares publican un aviso necrológico participando de su fallecimiento acaecido el día de ayer. Velatorio:Empresa Forestier Pose-Nueva Palmira 2199-Sepelio Cementerio Norte. Indica(1)Hija Liz Stella, (2)Hnos: Elvira, Alaydes, Juan y María Esther.(ME)	

Impreso en

024011-9

BOTTARO ALVAREZ,
Jorge

FICHERO- BXX

FECHA	DOCUMENTOS	024012-7 ANTECEDENTES A REGISTRAR Fs.5
8.10.87	8703429/1	"BUSQUEDA"- 6.8.87, pág.27: Según declaraciones de Federico Fasano al semanario antes mencionado, el causante pasará a figurar en internacionales el el diario "La República", que comenzará a editarse el 21 de setiembre del año en curso.-Indica2 y 3. Aporta: lugar de trabajo: diario "La Republica", cargo: internacionales.- NOTA: la anotación precedente figura a nombre de José BOTTARO: no pudiéndose constatar que se trate de la misma persona.-(X)
03.06.88	8705341/1	-07.12.87:"EL DIA": Integra el Consejo del Sector Prensa de la Asociación de la Prensa Uruguaya.-(SM) NOTA: La anotación precedente figura a nombre de BOTTARO José, no pudiéndose establecer si se trata de la misma persona.-

Impreso en

FECHA	DOCUMENTOS	024014 ANTECEDENTES A REGISTRAR Fs.9
19.10.84	8407963/64	-14.9.84-En la fecha se establece que figura en una relacion de reclusos liberados a consecuencia de la visita de Causas Criminales.UNIDAD DE PRESENT: J.P. Mdeo.ACTIVIDADES COMPROBADAS:Llevaba correspondencia desde Mdeo a Bs.As.,contactos con integrantes del F.A.L., F.A.P. y E.M.P. argentinos.Recibia y entregaba informacion politica.Indica(9)Clasificación: M.L.N.(Sector Servicios).Eval:A-1 (M).-
31.10.84	8408177 Pag.002	Figura en una relación precedente del E.N.R.Nº1 de reclusos liberados de ese establecimiento de reclusión. Nº de recluso:540; Fecha de liberado:27.08.84 Tipo de libertad:Anticipada.- Eval:A-1 (AR)
19.11.84	8408023/ 030,009	-En Consolidado de P.M.E. al 31.8.84 figura como: -30.3.76-Sent.2da:I:10 años-P.MIN: 1 a 4 años:Juez:J. 1ra.I.Ser.T.27.8.84-Baja del MIR.1 por haberle decretado la L.A. por Gracia.31.8.84-"L.F"controlada por la J.P.de Mdeo.Eval:A-1(M).-
15.02.85	8408886-7	-OCT/84 :"AVANZADA" N.29:Publica una entrevista que le realizara al causante donde este relata su vida en la carcel, la sociedad y el país.PRENSA.(SM)

FECHA	DOCUMENTOS	024014-3 ANTECEDENTES A REGISTRAR Fs. 10
16.4.85	8501898/ 16 al 18	"AVANZADA"-Revista sindical-No.33-MARZO 85: En edición de la fecha realiza una nota sobre Paraguay titulada "La larga noche paraguaya:Se organiza la resistencia" donde expresa la situación de dicho país a nivel economico social y político, repudiando profundamente a la "dictadura de Stroessner".(MF)
11.9.85	8504152.2	27.7.85.En la fecha se establese que el causante fue electo por la asamblea, para integrar la Mesa provisoria de la Agrupacion "27 de Noviembre de 1983". Cabe agregar que dicha agrupacion esta integrada por periodistas y administrativos de diarios ,semanarios y radios.(CN)
25.11.85	8410441/12	INDICA (9)Fec.Nac.15.2.946.-(10)Lug.Mdeo.-(11)Reg. Fot. 118.768(1984).-(12)Secc.Pol.19a.- EVAL.A-1.(TJ)

Impreso en

FECHA	DOCUMENTOS	024014 ANTECEDENTES A REGISTRAR Fs11
5.1.86.	8504420/33	-"AVANZADA".Nro.38.Agosto/85:Firmante de un artículo publicado en esta revista,en el cual se trata entre otras cosas el tema de los"desaparecidos",haciendo referencia a la aparición de Amaral GARCIA,y hechos de violencia ocurridos en Argentina y Uruguay.(KE)
20.01.86.	8600221/01-03.-	27/ABR/973: El Diario "LA MAÑANA" (Pág.01 y 03),bajo el título "LAS ACUSACIONES CONTRA ERRO, VERSION TEXTUAL", publica la versión del documento elaborado por la Justicia Militar y remitido al Senado como fundamento para el pedido de desafuero del mencionado Senador.- Dicho expediente consiste en una minuciosa relación de elementos testimoniales, transcribiéndose textualmente las actas de declaraciones del causante y otros sediciosos, aportando detalles sobre la vinculación de ERRO con el M.L.N.(T), precisando fechas, lugares y circunstancias de los contactos realizados. (RV).-

Impreso en

FECHA	DOCUMENTOS	024014-3 ANTECEDENTES A REGISTRAR E12
3.2.986.	8506471/40	"AVANZADA" No.41 NOV/85: Esta revista entrevistó al causante Pro-Secretario degenral de la Asociación de P Prensa del ruguay quien manifestó que "el nuevo Consejo de A.P.U. junto a gráficos y canillitas, demostró que puede parar a los grandes diarios" haciendo alocución al último paro registrado un día domingo de la prensa medida de lucha adoptada para demostrar a la patronal que no admitiran retaceos en sus salarios. (FE)
04.03.986	8500237/5	Figura en una nómina de Liberados por la Justicia Militar, en el período comprend do entre el 01 JUL. al 31 DIC./84.- Fecha de Liberado: 27.08.984.- EVAL.: A-1 (EG)
7.3.86	8504988/29	"AVANZADA"N° 39-SET/85:En edición de la fecha se le realiza un reportaje en relación a la inminente publicación de un libro de su autoría titulado "25 Años de Movimiento Sindical",donde realiza la historia de la vida sindical en el país, basado en documentos y en delcaraciones de militantes y allegados.(ME)

FECHA	DOCUMENTOS	024014-3 ANTECEDENTES A REGISTRAR Fs. 13
3.4.86	8409955/1 (A)	"AVANZADA" - No 30 del 30.11.84 - Integra el Cuerpo de Redactores de la mencionada revista.(OO)
4.7.86	8602969/2	24.06.86:En la fecha se establece que fue procesado por "Atentado a la Constitución" y "Asociación Delictiva", según Prontuario 243.795. Por Oficio Nº 1096 fue decretada su Libertad Definitiva por la Ley de Amnistía.Eval.A-1.(ME)
13/8/86	8600486/ 14 a 16	FEB/86 - AVANZADA - Firmante de un artículo titulado "Desde Baker a Rockefeller: todos los hombres del Imperio" en el que hace referencia a la economía de los países endeudados y a la instrumentación del Plan Baker. James Baker es el Secretario del Tesoro de los Estados Unidos.- (U)
3.9.86 Pag.32	D.8408218/ a 34	-En el Expediente de la Solicitud de la Justicia Militar de desafuero del Senador ENRIQUE ERRO figuran sus declaraciones entre las de otros sediciosos del MLN(T) Eval.A-1.-(i).
05.09.86	8602854/ 09	-Revista AVANZADA No.47 JUN/86 Pág.9: Firmante de un artículo titulado "PROCESAMIENTO Y AMNISTIA: UNA SO-

.../11

FECHA	DOCUMENTOS	024014-3 ANTECEDENTES A REGISTRAR
	...///	LUCION NEGOCIADA PARA LOS DELITOS DE LESA HUMANIDAD". En dicho artículo expone los lineamientos planteados por el P.Colorado, P.Nacional y F.A. sobre las violaciones de los Derechos Humanos. (TL).-
29.4.87	8700716	19.9.85:"COMPAÑERO" NRO.105, Pág.22, órgano oficial del P.V.P., publica declaraciones del causante en oportunidad de las elecciones gremiales en la Asociación de la Prensa Uruguaya, las que se realizaran el próximo 24 de setiembre.-(TJ)
12.5.87	8700669	En el quincenario "LATE AMARGO" del 6.10.86, Nº 7, órgano oficioso del M.L.N.(TUPAMAROS) , se publica un artículo de su autoría titulado "Quien controla a los que elaboran las estadísticas?".(OO)
1.7.87	8701072 Pag.001	ABRIL 1987 "TERCER MUNDO"- Integra el staff de la revista mensual "TERCER MUNDO", en calidad de colaborador. (indica 13 y 14) Aporta: Profesión: Colaborador 14 lugar de trabajo: Revista "TERCER MUNDO".- (PS)

Impreso en

FECHA	DOCUMENTOS	024014-3 ANTECEDENTES A REGISTRAR Fs.15
9.7.87	8701934	En el quincenario "MATE AMARGO" del 4.2.87, Nº 13, pág. 32, órgano oficioso del M.L.N.(TUPAMAROS), se publica el testimonio brindado por Carlos FIRIZ, sobre la muerte de su compañero Emilio REYES MARQUEZ, ocurrida el 1.5.80 dentro de la planta de NORDEX S.A., tomado del libro de su autoría titulado:"25 años de movimiento sindical uruguayo:la vida de ASU".(CC)
27.10.87	8703606.002	-Set.87."TEMAS".Pag.2.Publica una entrevista realizada por el causante a Rodolfo NIN NOVOA,intendente de Cerro Largo,titulado "SI SEGUIMOS POR ESTE SISTEMA NO VEO NINGUNA SALIDA",en le que se hace referencia a distintos temas de la actualidad,como por ejemplo el referndum,y la reforma constitucional.(CN)
30.05.88	8802335/04	-"LA REPUBLICA" del 03/05/88: Integra el staff de dicho diario en calidad de Redactor. Se señala además que se desempeñó como periodista en el matutino "EL PAIS" de Mdeo., EL PUEBLO de Salto y LA IDEA de San José. En los últimos años se especializó en temas internacionales, llevando a cabo informes especiales en la revista "Cuadernos del Tercer Mundo". En LA REPUBLICA tenderá a su cargo la corresponsabilidad de la sección El Mundo. (TL).- Pág.19

FECHA	DOCUMENTOS	024014-3 ANTECEDENTES A REGISTRAR Fs. 16
14.11.89	8903653/1	11.10.89."MATE AMARGO": Recuerda el fallecimiento del causante a un año de ocurrido.-(F)

Impreso en [illegible]

(FALLECIDO)

JUNTA DE COMANDANTES EN JEFE 24.014-3 Fs. 17

S. I. D. Dep. I Sec. E

Sub Secc. A/N.

Ficha No. ..... Confec. ...

(a)"Martin"

BOTTARO GIORDANO (Apellidos) José Ruben (Nombres)

Fs. 054 y 351 (EQ)

DOCUMENTOS: C/C. ..... (Serie / No.) C/I. 1.428.411 Mdeo. (No. / Dpto.)

OTROS DOC. ..... (Pasaporte / Lib. Enrol. / etc.)

NACIMIENTO: 15.02.46 (Fecha) Salto (Lugar)

DOMICILIO: Concordia 4252 (Calle / No. / Teléf.) Montevideo (Ciudad o Localidad)

PROFESIÓN U OCUPACIÓN: Periodista Colaborador (13)

LUGAR: Diario "EL PAIS" **CARGO:** .....
Revista "[illegible] MUNDO" (14)

IDEOLOGÍA POLÍTICA: ..... **CLASIFICACIÓN:** M.I.N.

DATOS COMPLEMENTARIOS Soltero- Comcubina:Ana M.DE MATTOS MIRANDA (Est. Civil / Cónyuge / Hijos)

Madre: Yolanda Hermano:Luis

(Otros familiares)

R.E. 2975/85

FECHA	DOCUMENTOS	024017-6 ANTECEDENTES A REGISTRAR	Fs.7
11/9/985	2250/75 Pág. 225	-DIC./974 - Figura en una nómina de sumarios iniciados a funcionarios de ANCAP, que no se presentaron a trabajar ante el emplazamiento efectuado por Resolución (D) 1988/7/73.- Por lo mencionado anteriormente se le sancionó con 15 días de suspensión.- EVAL.:A_1 (MS)	

*FECHA	DOCUMENTOS	024027 ANTECEDENTES A REGISTRAR	Fs
25.10.84	D.2755/79	Indica idem Doc. 282/79.- [illegible]	

NOMBRE	BOTTAZZI MAGNI Juan Antonio Jesús	No.	Fs.7
FECHA	ORIGEN	024029-1 ANTECEDENTES	
12.4.85	247/78 Pág.012	31.3.74:Figura como titular al Consejo Directivo de la lista 1 en las elecciones de la Sociedad Italiana de MUtuo Socorro por el período 1975-1978. Eval.C-3 (TL)	

FECHA	DOCUMENTOS	024038-2 ANTECEDENTES A REGISTRAR Fs. 3
05.06.86	8505661/03	**Jul/85: Sindicado como militante de la FUR.** Casado con la maestra Nélida TOVAGLIARE, sindicada como activista de ADEMU, encargada de la cartelera sindical de la Escuela No. 32 de Montevideo donde desempeña funciones, realiza proselitismo dentro y fuera del local escolar. Según sus propias declaraciones es admiradora de José G. ARAUJO y adherente de Democracia Avanzada.- Su hija Mónica BOTTERO TOVAGLIARE, luego de ser despedida del diario "EL DIA" en 1984, pasó a desempeñarse como cronista parlamentaria de CX 30, asimismo es colaboradora periodista del diario "LA HORA". Sindicada como activa militante de Democracia Avanzada, no estando afiliada al P.C.. Desde JUN/85 es secretaria de Néstor SERRANO, agente cubano alojado en el Hotel Internacional, trabajando en dicho lugar. Indica: (1)Ocupación: Médico Traumatólogo,(2)Estado civil: Casado, (3)Nombre del Conyuge: Nélida TOVAGLIARE,(3)Nombre de la Hija: Mónica. EVALUACION: A-1.-(GM)
16.06.88.	———	TomóNota: "Depto III-OP."por Memo Nº 737/88.

Impreso en

BOTTI ROSSI Ana María 153

FECHA	DOCUMENTOS	024040 ANTECEDENTES A REGISTRAR
24 1 85	8407804	-Según Acta labrada en el Dpto No 3 de la D I I , la solicitante Ana María BOTTI ROSSI pese a que niega haber estado detenida en la Secc 5ta en el año 1970, sería la titular de las anotaciones, dado que manifiesta haberse domiciliado en la Calle Javier Barrios Amorín No 1587 Ap 5 y que además en ese año esta persona cursaba estudios de preparatorios en el IAVA, lo que confirma el hecho de que pudiera haber sido detenida en inmediaciones de la Universidad . -Ver C H C P. No 912/80 PERMANENCIA DE MDEO Indica: 2do Apellido: ROSSI; 1er Nombre: Ana; 2do Nombre: María; CC Serie AMB No 6184; CI No 1 216 752; fecha y lugar de Nac : 15 5 954 en Montevideo ; Domicilio: J Barrios Amorín No 1587/5 (1974)- Agraciada No 3285; Ocupación: Funcionaria del BSE; Est Civil: Casada con Carlos MASSA GRANJA; Nombre de los padres: Atilio Nicolás y Rosa Isabel (L)

FECHA	DOCUMENTOS	024049-9 ANTECEDENTES A REGISTRAR Fs. 7
4.8.86	8603328	01.7.85 - Integra el Consejo Deliberativo de la Sociedad de Arquitectos del Uruguay por el período 1985-1986.- Evaluación: A-1. (BB).-
	Guía de Prof.	Año 1980 pág. 41 - Aporta (1) al (3) 2do. Apellido: BAEZ - Domicilio: Cnel. Mora 541 - Teléfonos:70-05-64 58-71-56. (BB)
10.04.87	8604896/27	10.12.85:Integra la Comisión Directiva de la Sociedad de Arquitectos del Uruguay que fue electa en la fecha Eval.A-1.(ME)
3/05/89	8900939/5	2/Febr./89:Eleva una nota al Presidente de la Asociación Odontológica Uruguaya en su calidad de Director-Secretario de la Caja de Jubilaciones y Pensiones de los Profesionales Universitarios.-(R)
6.6.89	891002/6	-ABRIL/89: figura como firmante de un "Manifiesto de Universitarios que votan por la anulación de la Ley de Caducidad.-EVAL:B-2.-(X)Indica 4. Aporta: profesión: arquitecto.-(X)

Impreso en

FECHA	DOCUMENTOS	024051-5 ANTECEDENTES A REGISTRAR	Fs.3.
25.2.986	8506533/12	19.11.85: Figura en una relación de repatriados que arribaron a nuestro país, procedente de España, vivió 7 años y medio en Torres y Bages No.45 (Barcelona).- Eval.A-1.- Aporta (1) Fec. de Nac. (2) Lugar (3) C.I. (4) Pasaporte (5) Domicilio y (6) Estado Civil.-(FE)	
07.10.986	8604010/5	04.09.986:Se establece que el causante es propietario en sociedad con María Cristina MALLADA TAPIA de BOTTI (PDC),de la firma "BARNA LTDA",creada el 11.12.985,operando en el ramo compra-venta de bienes muebles e inmuebles,transporte,fábrica de plásticos,en Montevideo. Eval:A-1 (AR) Indica:(7) Aporta:Co-Propietario de la firma "BARNA LTDA".-	
2/5/88	8801405/001	ABRIL/88: Figura en el 4to.lugar del Sistema Crdinal de Suplentes de la Lista 98 de AEBU, para integrar el Consejo de Disciplina por el período 1988/1990, según elecciones realizadas en la fecha. Es de señalar que dicha lista responde a la alianza P.D.C. y P.S. EVAL:A-1.(RJ)	
28.11.89	8902869/17	AGOS/89 - Candidato en el 3º lugar para integrar la Comisión Fiscal de AEBU, en representación de la	

...///

Impreso en

FECHA	DOCUMENTOS	o 024051-5 ANTECEDENTES A REGISTRAR Fs.4.
	///...	la lista 98 (Tendencia P.G.P.,P.S.U. y P.A.), para el período 89/91.Eval:A-1 (CC)

FECHA	DOCUMENTOS	024054 ANTECEDENTES A REGISTRAR Fs. 4
5/12/85	8505869	Ver C.H.C.P. Nº 298/82 PERMANENCIA de Montevideo.- (U)

FECHA	DOCUMENTOS	024057 ANTECEDENTES A REGISTRAR	16 12
24.8.84	8406975/06	En Consolidado de fs. del 21.7.84 figura como: "IV" Cat."C", Unidad de Control En.I. Ildo.13, fijó domicilio.Eval.A-1 (SI)	
17/07/86	860 2290/005	ABRIL/86 : Figura en el 66 lugar del Sistema Preferencial de Suplentes de la Lista N° 3 de AEBU, Lema "REALIZACIONES" para integrar la Asamblea Representativa (Capital) por el período 1986 - 1988. Es de señalar que dicha lista es de tendencia Comunista. Eval.:A-1.- (RJ)	

JUNTA DE COMANDANTES EN JEFE
S. I. D.

24.057-2
24057

Fs. 13
Dep. I
Sub Secc. A/N
Ficha No. ..... Confec. ...

Fs. 245
y
599
(ow)

BOTTI ...BAEZ..... Ricardo.(a)"Federico"....
Apellidos Nombres

DOCUMENTOS: C/C. .....C/I. 1119771..Mdeo.....
Serie No. No. Dpto.

OTROS DOC. .....
Pasaporte Lib. Enrol. etc.

NACIMIENTO: .....
Fecha Lugar

DOMICILIO: .....
Calle No. Teléf. Ciudad o Localidad

PROFESIÓN U OCUPACIÓN: Comerciante.....

LUGAR:.....CARGO: .....

IDEOLOGÍA POLÍTICA: .....CLASIFICACIÓN: UJC.....

DATOS COMPLEMENTARIOS Casado.....Teresita Espino Ameigenda....Camilo.....
Est. Civil (concubina) Cónyuge Hijos

Hijo de:Jose Y. Filomena (Fallecida)
Otros familiares

R.E. 2975/85

FECHA	DOCUMENTOS	024064 ANTECEDENTES A REGISTRAR FSH
25.12.81	30978 —	AFILIADO A LA U.J.C. Nº 28468 Por el Dpto. de —— Circ. —— Sec. SUR Org. Masas —— F. Ingreso 18/11/80 Presentado por EUGENIO RIVERA —— Rollo 02 (O.C.O.A.). A1 (ESM) Indica (1) Fecha de nacimiento: 1.9.53; (2)Ocupación Estudiante; (3) Lugar Noct.5;-

BOTTINELLI CAPPUCCIO OSCAR ALBERTO

Fecha	Documentos	024068-9 ANTECEDENTES A REGISTRAR
14.5.84	8402821/5	25.4.84 - En la fecha se establece que existen indicios de acuerdo al causante en el sentido de que PREGON sería manejado por el PVP y Patria Grande.Eval:A-1 (00)
30.5.84	8403532/08	23.5.84 Se establece que es el Secretario Político de la Oficina personal de Líber SEREGNI. Eval.A-1 (SI)
5.6.84	8403315/22	12.5.84: Se establece que es colaborador del semanario "REALIDAD" el que responde a sectores del F.A. Eval.A-2 (SI)
20.6.84	8403967/08	8.6.84 Se establece que durante su ausencia, habría sido sustituído en su cargo de Secretario Político de SEREGNI, por Eduardo VARELA el que integraría la Comisión Política del F.A. Eval.A-1 (SI)
21.6.84	8403721/06	23.5.84: Viajó a Europa, donde realizará una gira por varios países entre los que se destaca Suecia, al cual concurre a una reunión de frenteamplistas radicados en Europa/ Eval.A-1 (SI)
13.9.84	8407538/2 P/D	8.9.84:Participó, siendo invitado a subir al escenario en su calidad de Secretario Político de Liber SEREGNI, del acto de Proclamación de Candidatos del F.A. realizado en el Palacio Peñarol.Eval.A-1. (ME)

Fecha	Documentos	024068 ANTECEDENTES A REGISTRAR	412
25.9.84	8408028/1 P.D.	20.9.84:Acompañó a Liber SEREGNI, en su arribo a nuestro país, procedente de Buenos Aires, en vuelo 160 de PLUNA.Ev.1.A-1.(ME)	
1.10.84	8408005 1004594	17.7.84 - "LA HORA" - En la Pag. 3 recogen declaraciones del causante, Secretario Político del F.A.,respecto a la derogación de los actos Institucionales 7 y 14 en las que expresa que esto era uno de los puntos planteados en el prediálogo, como condición previa.Consideramo que es imprescindible la desproscripción del F.A. y la liberación de presos políticos. Respecto a la Interpartidaria expresó que no es un organismo cortoplacista, ya que su importancia trasciende la salida de éste régimen..(00)	
04-10-84	8407529/2	10-09-84:En la fecha se establece que el F.A.realizó un acto de proclamación de Candidatos en el Palacio Peñarol,siendo de destacar que el causante era uno de los presentes,ocupando un lugar en el escenario como Secretario de SEREGNI.Ev.al.A-1 (EG)	
9.10.84	8408005 1004594	21.7.84 - "LA HORA" - En la Pag. 3 publican declaraciones del causante respecto a la actualidad política, la desproscripción y la posición del P.N.(00)	

BOTTINELLI/CAPUCCIO/OSCAR ALBERTO

FA	DOCUMENTOS	024068 ANTECEDENTES A REGISTRAR	Fs. 19
18.10.84	8408476/2 P/D	07.10.84:Fue invitado a subir al estrado en el acto de Proclamación de Candidatos del P.Socialista, realizado en Pza.Cagancha.Eval.A-1.(ME)	
23.10.84	8408642/1 P/D	09.10.84:Hizo uso de la palabra en un acto organizado por la Coordinadora "A" del F.A., realizado en la intersección de Cúareim y Carlos Gardel,refiriendose a la "resistencia clandestina de estos ultimos años,y a la represión que debieron soportar".Eval.A-1.(ME)	
29.10.84	8408941/1 P/D	17.10.84:Hizo uso de la palabra en un acto del F.A. convocado por los Ctés. de Base "1ro. de Mayo","1º de Mayo" y"Las Palmas", realizado en la intersección de Ramón Anador y Navarra,refiriendose a la lucha de los frentistas del interior que se sienten marginados, alabando posteriormente las figuras de SEREGNI y CROTTOGINI.Eval.A-1.(ME)	
1.11.984.	8409319/01 P/D	**28.10.984: Hizo uso de la palabra enun acto realizado por el P.D.C. en la intersección de Caramburú y Gral. Flores, haciéndo incapié en su oratoria en que se debe seguir militando en el F.A. con mayor firmeza en éstos 25 días que falta para las elecciones.-Eval.A-1.-(FE)**	

BOTTINELLI CARRUCCIO Oscar

FECHA	DOCUMENTOS	024068-9 ANTECEDENTES A REGISTRAR
17.12.84	8409402	"LA HORA" - En la Pag. 2 publican declaraciones vertidas por el causante, sobre las características fundamentales de la campaña por desproscripciones que acentúa a partir de la fecha el Frente Amplio.(00)
05.02.85	8408167/7	18.09.84: En el día de la fecha el causante viajó a la C.de Buenos Aires, acompañando a Liber SEREGNI en calidad de Secretario Político de este.- Eval:A-1(AR
12.2.985.	8407769/2	15.9.984: Ocupó en la fecha el estrado en la explanada del Palacio Municipal lugar en que se llevó a cabo el acto programado por Democracia Avanzada contando con una asistencia de 18.000 personas.-Eval.A-1.-(FE)
14.2.85	8408938/01	16.10.84: Se tomó conocimiento que el causante manifestó lo siguiente: El Frente Amplio como es sabido, orienta todos sus esfuerzos a conquistar el gobieno departamental, es decir la I.M.M. A los efectos estiman que los traslados de credenciales de de el interior del País son del orden de los 100.000. Con respecto al "provisoriato" (sobre el cual el Frente Amplio aún no ha asumido posición oficial), afirmó que en caso de ganar el I.M.M. no apoyarán un gobierno transitorio. Sin embargo, en caso de no acceder al gobierno departamental sí apoyarán un gobierno provisorio y la realización de elecciones en Noviembre/85. Eval.C-3 (TL)=-

Impreso en

CHA	DOCUMENTOS	ANTECEDENTES A REGISTRAR -Fs.15
25.3.85	8501848/0	Candidato en el 1er. lugar a la I.M.M. en la lista 190 del Partido Socialista en calidad de suplente, en las elecciones Nacionales de Noviembre de 1984.- (EM)
29.3.85	8501847	Candidato en el primer lugar a la I.M.M., por la lista 20.001,Lema Democracia Avanzada,en calidad de Suplente en las Elecciones Nacionales de Nov.1984.(LM).-
17.4.85	8501897 100457	"LA HORA" - 20.9.84 - En la Pag. 16 se informa que el 18 de los corrientes fue designado Presidente Alterno de La Comisión Departamental de Programas de Montevideo, por la Mesa Ejecutiva del F.A.(OO)
7.6.85	8502986/1	-10.4.85:"LA MAÑANA":La Comision de Reestructura del Frente Amplio,la cual es presidida por el causante,dió a publicidad un informe tendiente a lograr los propositos de fortalecimiento y mejorar la eficiencia delsu funcionamiento.(KE)
10.6.85	8501849/1	- Candidato como 1er. suplente a la I.M.M.; lista 1008,lema P.D.C.,sub-lema Frente del Pueblo,en las elecciones nacionales de nov.1984.-(EM)

FECHA	DOCUMENTOS	024068-9 ANTECEDENTES A REGISTRAR Fs 16
17.6.85	8503143	"BUSQUEDA"30.5.85.-En el dia de la fedha se establece que el causante hizo uso de la palabra en el encuentro de periodistas frentistas en representación de Seregni.-**ntre el día viernes 24 y el domingo 26 del corriente en la Sede del CLAEH (Centro Latinoamericano de Economía Humana).(LM)**
13.09.85	8504179/4	29.07.85: Se establece que en la fecha se llevó a cabo la inauguración de la Casa de la Cultura URUGUAY SUECIA, la que se encuentra ubicada en la calle Ejido 1444.- En la misma se hicieron presentes representaciones diplomáticas de Dinamarca, la URSS, Francia, Mexico y Nicaragua, siendo de destacar que el causante se hizo presente en representación del F.A. Eval. 9-1.- (EG)
24.10.85	D.1695/76	30.12.76: Mencionado en actas de declaraciones de Edmundo ROVIRA SAURO, quién en su condición de cronista parlamentario del Palacio Legislativo, proporcionaba información al Partido Comunista sobre las actividades del ámbito político, y señala que el causante cumplía funciones de informante del Gral. SEREGNI, de quién era su Secretario particular y por ende, del Frente Amplio. (RV).-

FECHA	DOCUMENTOS	024068 ANTECEDENTES A REGISTRAR Fs.17
1.11.85	8405750/7	-En su carácter de "no prescripto" fue designado por F.A. como vocero de sus comunicaciones Oficiales.- EVAL.:A-1 (K)
13/11/85	8410100/1	16/11/84-Estuve presente en el acto organizado por la I.D.I. en la intersección de Av.18 de Julio y Paraguay.-EVAL.A-1.-(U)
28/11/85	8405152/7	11/7/84 - La visita que realizó a Europa respondió a la necesidad de enviar un delegado oficial de SEREGNI al 4º Plenario Nacional del F.A. Exterior que se realizó en Malmo (Suecia). Al mismo concurrió también el Dr. Hugo Villar..-EVAL.A-2.-(U)
5.12.985.	8505088/4	16.9.85:En la fecha se establece que fue creada la Agrupacion de Administración Descentralizada del F.A. siendo su cometido el estudio de problemas de entes autonomos y servicios descentralizados, siendo presidida dicha agrupación por el causante.-Eval.A-1.-(F2)

F5 18

FECHA	DOCUMENTOS	024068-9 ANTECEDENTES A REGISTRAR
10/12/85	8407692/10	SUMI comprendido desde el 5 al 10 de Set/84. En reunión del Plenario del F.A., fue propuesto para que el causante ingrese al mismo como "ciudadano independiente", de lograr los votos suficientes se sumarian los de SEREGNI, CROTTOGINI, DELIA, ARANA, VILLAR y LICANDRO. EVAL: A-2 (nH).-
17.2.86	8600471.1 1001527	6.2.86.El diario "LA HORA" publica un articulo sobre el discurso que se irradió el 5.2.86 por CX 30 LA RADIO con motivo de celebrarse el 15 aniversario del FA,haciendo uso de la palabra,entre otros,el cuasante,quienes se refirieron a la historia de la coalicion y a las distintas etapas que les toco vivir asi como tambien a la opcion de transformarse en gobierno.EVAL:A-1.(ON)
13.05.86.	8601864/	25.04.86: El causante asistió en calidad de Coordinador de la Presidencia de la Mesa Política del F.A. - que sesionó por primera vez en la fecha, la cual fue presidido por Líber Seregni y Dr.Juan José Crottogini. Eval: A - 2 (RV).-
18.06.86	.8502532/010	21/04/85: En la fecha se establece que: hizo uso de la palabra en el acto de clausura de la "Feria de la Juventud". Eval.B-2 (TL).-

Impreso en

FECHA	DOCUMENTOS	024068 ANTECEDENTES A REGISTRAR Fs.19
2.7.86	8601408.2	-8.4.86.En la fecha el diario "LA HORA"informa que durantes dos dias 5 y 6 el causante sostuvo una reunion con el Plenario Departamental de Tacuarembo del F.A.Informando que a fin de Abril sera inaugurado el local central del F.A en Tacuarembo.Durante su estadia en dicha ciudad fue entrevistado por el Canal 7 de television y por la radio local. EVAL:A-2.(ON)
17.7.86	8602406.1	-19.5.86.En la fecha Liber Seregni instaló la Comisión de Reforma Contitucional.La misma está integrada ,entre otros,por el causante. EVAL:A-2.(ON)
31.07.86	8601923/1	30.04.86:En la edición de la fecha del semanario "BUSQUEDA" se le realiza un reportaje en donde refiriendose a la reestructura del F.A. adujo que la misma se empleara para la actual etapa de oposición pudiendose utilizar tambien en un futuro con el F.A. como gobierno.Con respecto al posible ingreso del M.L.N. a la coalision espreso "los ingresos se van a dicidir en el momento en que se trates, En ese momento habra o no la unanimidad consiguiente Eval.A-2.(ME)

Impreso en

FECHA	DOCUMENTOS	024068-9 ANTECEDENTES A REGISTRAR.	S.20
18.8.86	8603 256.1	-17.7.86."LA HORA".Informa que Leonel FRANZI suplanta en la presidencia de la Comisión Nacional de Organización del F.A.al causante.-,quien viajo hacia Cuba y Nicaragua en caracter de Secretario Politico de la presidencia del F.A.(ON)	
23.8.86	8602975 100685	04/08/85:El semanario "LA JUVENTUD"(N°41,pág.6);órgano oficial del Movimiento "26 de Marzo"(SETSPUNTOS), publica un artículo titulado "El Presidente y el Ministro de Economía están comprometidos con el documento económico de la CONAPRO".El mismo consiste en un reportaje efectuado al causante, en su calidad de Secretario Político del Presid nte del F.A.,Líber SEREGNI, donde, entre otros temas fue abordado el referente al denominado "Acuerdo Social", impulsado por el actual Gobierno.-(AD)	
1.9.86	86030[illegible] 1004600	24/08/86:El semanario "LA JUVENTUD"(N°96,pág.13);órgano oficial del Movimiento "26 de Marzo"(SETSPUNTOS), publica un reportaje efectuado al causante, en su calidad de Presidente de la Comisión Nacional de Organización de las Elecciones Internas del F.A.El mismo es titulado "Opinan los dirigentes" y está referido a la realización -el día 25 de los corrientes- de las Elecciones Internas del F.A.-(AD)	

FECHA	DOCUMENTOS	024068-0 ANTECEDENTES A REGISTRAR Fs 21
9,9,86	8603172/1	9.7.86 - En la fecha fueron instaladas las comisiones nacionales del F.A.,de Organización,de Propaganda y finanzas,de acuerdo a los estatutos que rigan a la coalización de izquierda,siendo investido el causante de su cargo como Presidente de Organizaci´n. Eval:B-2 (00)
13.09.86	8603561/1	12.07.86 - Secretario pólitico del Presente del F.A. en la fecha hizo uso de la palabra en un acto en el Cómite de Base "Ciudad Vieja"del F.A. (Democracia Avanzada), sobre el tema "Puerto Uruguayo y Puerto Extranjero".- Eval B-2 (V)
25.9.86	8603081	21/09/86:El semanario "LA JUVENTUD"(N°100,pág.2 del suplemento especial),órgano oficial del Movimiento "26 de Marzo"(SEYSPUNTOS),publica un reportaje efectuado al causante en su calidad de Presidente de la Comisión Nacional de Organización del F.A. y Secretario Político de la Presidencia de la coalición(desde 1971).El tenor de lo abordado en el presente reportaje está referido a "la problemática del interior del país".- (Indica 19-aporta:nacido en Dolores)(AD)

Impreso en

FECHA	DOCUMENTOS	024068-9 ANTECEDENTES A REGISTRAR. Fs.22
.10.86	8600761/016	-28/11/85: Participa de una reunión del Grupo de Consulta del Frente Amplio, con el fin de analizar la situación interna en la que se encuentra el "Proyecto de Reestructura interno de la coalición". Eval.A-2(LL
7.10.86	8602975 1004/02	15/09/85:El semanario "LA JUVENTUD"(Nº47,pág.10),órgano oficial del Movimiento "26 de Marzo"(SEGSPUNTOS), informa idem al Doc.Nº8505088.-(AD)
15/10/86	8604022/3	30/10/86-Hizo uso de la palabra en el acto organizado por la U.J.C. en el Club ATENAS celebrándose el 31 Aniversario de la misma.El acto contó con la presencia de 2000 a 2500 personas.-EVAL.A-1.-(U)
27.10.86	8603411-5	09*07.86:En la fecha quedaron instaladas las comisiones nacionales del F.A.,de Organización,Propaganda y Finanzas,de acuerdo a los nuevos estatutos que regulan a la coalición de izquierda.Liber SEREGNI puso en posesión de los cargos al causante en Organización, Jorge Luis ORSTEIN en Propaganda y José Luis VILLALL en Finanzas.Eval.A-2.(LM)
31/10/86	8603023 004	-Indica Idem.Doc. 8602406/1.Eval:A-2.(KK)

Ingresó en

BOTTINELLI CAPPUCCIO/OSCAR ALBERTO

FECHA	DOCUMENTOS	024068 ANTECEDENTES A REGISTRAR Fs.21
25.11.86	8604167/16	Indica idem al dec. 8604022 apertando que el fue portavoz del salude del F.A. y en especial de su Presidente Líber SEREGNI.Eval.B-2.(ME)
30.1.87	8700170 1001068	04/01/87:El semanario "LA JUVENTUD"(Nº115,pág.7),órgano oficial del Movimiento "26 de Marzo"(SETIEMBROS), publica un artículo titulado "El 26 despidió el año". En el mismo se informa que el causante,el día 28/12/86 participó de una reunión de camaradería realizada por el Mov."26 de Marzo" en su sede central.-(AD)
26/2/87	8605074/1	12/11/86- Se hizo presente en la Sede de la Central Obrera con otros elementos de la Secretaría de Organización del F A , para tratar el tema de la Movilización 27 de Noviembre que será solamente convocada por el PIT CNT - EVAL B-3 -(U)
24.3.87	8605284*2 1004306	7.12.86."LA HORA".Pag.18.Aparece en una foto junto a Liber SEREGNI,Hugo ALFARO y Danilo ARBILLA,en la reunion social que con motivo de la inauguracion del nuevo local del diario "LA HORA",se llevo a cabo en la fecha y en la calle Rio Branco 1494 casi Uruguay.(ON)

FECHA	DOCUMENTOS	024068-9 ANTECEDENTES A REGISTRAR fs 24
30/3/87	860,892/18	-25/10/85:En la fecha se establece que arribó procedente de Madrid,en el vuelo 201 de Pan American/Eval:A-1 (EE)
22/4/87.-	8700311 002	-18/1/87. En la fecha se realizó en el balneario City Park, en la casa del Secretario de la Mesa Política de la coalición, Nicolás Cetraro, una reunión de Líber Seregni con un grupo de colaboradores.Entre los presentes se encontraba el causante, el cual es Presidente de Organización. El motivo del "cónclave" fue realizar un exámen "autocrítico" del funcionamiento interno del F.A., y de sus relaciones con el resto de las fuerzas políticas, definiéndose líneas estratégicas y tácticas a fin de reforzar el liderazgo de Seregni en la conducción de la coalición. Eval.: A-2.(AC)
15.5.87	8501995	13 al 20/3/85: Según declaraciones del causante, la Comisión de Reestructura del Frente Amplio está funcionando hace tres semanas en régimen de Comisión General, realizándose intercambio de ideas entre todos los integrantes. (EE)

FECHA	DOCUMENTOS	ANTECEDENTES A REGISTRAR BOTTINELLI CAPUCCIO, Oscar Alberto C.I.N. 034068-9
10.06.87	8503312/0	Mayo de 1985- La comisión de Restructura del F.A. formó una sub-comisión , integrada por el causante en representación de la Presidencia del F.A. (Q)
6. 7.87	8503666/8	22.6.84: Regresó de una gira por los países escandinavos manteniendo contactos con sectores políticos y oficiales, en representación del Frente Amplio. Eval.A-2 (EE)
1º/9/87	8703047/1	LA HORA-30/7/87 -En la víspera se supo que había solicitado licencia de su puesto como Secretario político y Asesor personal del Gral. Seregni, procediendo éste a nombrar en su lugar a Carlos BARAIBAR. Consultado por LA HORA manifestó que su retiro del cargo había sido dispuesto de común acuerdo con SEREGNI, para proceder a un recambio en el ejercicio de esta función. Sostuvo que se había cerrado un ciclo y que en adelante se abocaría a la misión frenteamplista. También remunció a su cargo como Presidente de la Comisión de Organización. Fue vocero del Gral.SEREGNI mientras éste estuvo detenido e integró el comando político en la clandestinidad.Al retorno de la vida democrática ocupó nuevamente la Secretaría Política, presidió el comando electo-

FECHA	DOCUMENTOS	024068-9 ANTECEDENTES A REGISTRAR Pág.26
		ral, coordinó la actividad de los Directores de Entes y en este último tiempo presidió las comisiones de reestructura y de reforma constitucional.-(U)
03/9/87	8703110/001	"BUSQUEDA" del 06/8/87 Pág.9: Informa que de acuerdo a los cambios dispuestos por el Presidente del F.A. Gral.Líber SEREGNI, en su Secretaría Política y en la Comisión Nal. de Organización, el causante que se desempeñaba como Secretario Político y titular de esa Comisión fue sustituído por Carlos BALAIBAR y por Alberto ROSSELLI, respectivamente.(RJ)
09.10.87	8700717 1004435	-18.04.86-"COMPAÑERO" Nº.118 pag.10, órgano oficial del P.V.P., publica un artículo titulado "TODOS POR LA VERDAD Y LA JUSTICIA", donde indica que el causante participó en representación del Frente Amplio en la Asamblea Nacional por Verdad y Justicia realizada el 12 y 13 de abril, donde participaron delegados sindicales, organizaciones de Derechos Humanos y estudiantiles, el temario tratado se refirió principalmente a la Doctrina de la Seguridad Nacional y los efectos que la aplicación de la misma tuvo sobre nuestra sociaedad.(SJ).-

Impreso en [redacted]

FECHA	DOCUMENTOS	024068-9 ANTECEDENTES A REGISTRAR	Fs. 27
12.6.89	LA REPUBLICA	26.4.89: El causante integra la sociedad profesional del CICP (Centro de Investigaciones de la Opinión Pública), empresa encuestadora que firma contrato con el diario "la República", para investigar la opinión pública en torno a las elecciones del Batllismo llevadas a cabo el 28.5.89.- (F)	

Impreso en

BOTTINI DELFINO JUAN CARLOS

FECHA	DOCUMENTOS	024071 ANTECEDENTES A REGISTRAR Fs. 9
12.3.85	8501749	"LA HORA" - 1.3.85 - En su edición de la fecha se informa que fue liberado en el día de ayer.(00)
9.7.85	8503363 2	-28.2.85:En la fecha se establece que fue liberado en aplicación de la Ley Nro.15.737 del 8 de marzo de 1985.Fijó domicilio en:Costanera Sur 1870.Barrio Saladero (Salto).Eval:A-1.Aporta:(19)Domicilio.(KE)
13.09.85	D.3379/74 Pag.08	09.09.971:En la fecha, el causante participó en el asalto a la "Distribuidora Salto" por 4 sediciosos que procedieron a cargar un camión de la firma con mercadería. Posteriormente se dirigen al Barrio Caballero donde reparten los víveres entre la gente pobre y abandonan el camión fugando en un auto.- 27.09.971:Participó junto a 5 sediciosos,del asalto a "Refrescos del Norte SA"(Coca-Cola). Luego de reducir al cajero,reunen a los empleados dando lectura a una Proclama Tupamara.- 28.01.972:Intervino en la acción llevada a cabo contra un destacamento policial en la C.de Salto donde luego de reducir a los dos agentes,los despojaron de sus uniformes y armas de reglamento,pintaron leyendas subversivas y dieron lectura a una proclama.- EVAL:A-1 (AR)

FECHA	DOCUMENTOS	024.071-3 ANTECEDENTES A REGISTRAR Fs. 10
15.08.986	8601234/5	28/DIC/985: En la fecha se realizó un ácto organizado por la U.J.C., en la Costanera Norte de la C. de Salto, siendo destacar que el causante fue uno de los allí presentes.- EVAL.: A-1 (EG)
31.07.87	8702424/9	21.09.69:En la fecha fue movilizado Bajo las M.P.S. por lo cual se le impartió Instrucción Militar por el término de 10 días. 27.01.84:En la fecha es liberado. 26.01.86:En la fecha concurrió a una "Mateada" organizada por el M.L.N. que se realizó en Parque Harriague C.Salto. 25.04.87:En la fecha concurrió a una "Mateada" organizada por el M.L.N. la que se llevó a cabo en su local ubicado en calle Amorín Nº 380-C.Salto.Eval.A-2 (ME)
19.12.89	8903598/02	-Aporta:(20) 3.517.484/(21) Reg.Fot.Serie 63298/Salto.(22)/Dom.Diego Lamas 317.(23)/Comerciante.(24) Hijo de Juan y Rosa.EVAL:A-1.(A).

DC 35022-90

24.071-3 F5 11

JUNTA DE COMANDANTES EN JEFE

S. I. D.

Dep. I Secc. I

Sub Secc. A/N

Ficha No. ..... Confec. .....

(a) "Isidro" X

BOTTINI DI FINO ..... Juan Carlos .....
Apellidos Nombres

Posée Foto. F5 030 y 326 (E6)

DOCUMENTOS: C/C. ..... C/I. 3.517.484 (20) X
Serie No. No. Dpto.

OTROS DOC. Reg.Fot. serie 63298 Salto(1985) (21) X
Pasaporte Lib. Enrol. etc.

NACIMIENTO: .....
Fecha Lugar

DOMICILIO: Diego Lamas 317 (22)(1985) X
Calle No. Teléf. Ciudad o Localidad

PROFESIÓN U OCUPACIÓN: Comerciante (23) X

LUGAR: ..... CARGO: .....

IDEOLOGÍA POLÍTICA: ..... CLASIFICACIÓN: M.L.N. X

DATOS COMPLEMENTARIOS .....
Est. Civil Cónyuge Hijos

Hijo de Juan y Rosa (24) X
Otros familiares

R.E. 2975/85

FECHA	DOCUMENTOS	24073 ANTECEDENTES A REGISTRAR Fs-7
27.IV.988	. . . .	Se contestó en Memo(A)Nº 421/88 para EMGFA (UU)
2.V.988	8801449/1	Indica: 2do. Ap. RAMELA, F.N. 15/I/945, C.I. 2.529.708-9, Dom: José P. Nogueira 833 Durazno.-
17.VIII.88	. . . . .	Se contestó en Memo(A)Nº 1140/88 para Dpto.II/EMGFA (UU) (UU)

FECHA	DOCUMENTOS	024076 ANTECEDENTES A REGISTRAR Fs.8
[illegible]	[illegible] —	AFILIADO A LA U.J.C. Nº 05288 Por el Dpto. de ——— Circ. ——— Secc. Cerro Org. Masas ——— F. Ingreso 26/04/62 Presentado por ——— ——— Rollo 03 (O.C.O.A.). A-1 ([illegible] Indica (1) Fecha de nacimiento: 1948.-
20.10.987	8702961/3	-Funcionaria publica.Fecha de Ingreso:1967 en calidad de contratada, dejada cesante en SET/969 expresa que fue destituida por razones politicas y gremial, manifestando su interes en retomar su cargo.Agrega ademas que su destitución obedeció por participar en la huelga de UTE del año 1969.-Eval.A-1.-(FE) MORTA (2) C.I.: 1,113,717 (3) Fecha de Nac.: 07.01.1948 ([illegible]) Domicilio: Niña No.1974 Lexica (MDEO.).-(FE)

BOTTINO, Eustaquio

Fecha	Documentos	ANTECEDENTES A REGISTRAR 024079
28.5.84	8403060/03 005	29.3.84 Estuvo presente en la reunión realizada en la sede del - Comité de la Lista HAH de C. Rivera, la cual contó con la oratoria de Carlos J. PEREIRA. Eval.A-1 (SI)
13-09-84	8407072 pag. 03	5-8-84:Se est blece que en la fecha el Comité del"Movimiento de Rocha"lista HAH,realizó un ácto en la C.de Rivera en el que hicieron uso de la palabra Carlos J. PEREIRA entre otros dirigentes del P.N.en el local sito en Florencio Sanchez 113.Luego se desplazaron hasta la Pza.Artigas artigas donde entonaron el Himno Nacional y estribillos contrarios al régimen,siendo de destacar que el causante era uno de los presentes.Eval.A-1 (EG)
15-10-84	D.840746[illegible] Pag.001	16-AGO-84:En la fecha,el causante participó de un acto realizado por la lista HAH del P.N. frente a su Comité Central ubicado en Avda.Sarandí 708 de la C.de Rivera y posterior desplazamiento hasta Avda.Agraciada 380 donde realizan ayuno Rogelio SILVA y Aparicio SARAVIA. Durante el recorrido cantaron slogans contrarios al actual gobierno.- Eval:A-1 (AR)

FECHA	DOCUMENTOS	024081 ANTECEDENTES A REGISTRAR	
8-11-84	8408829 Pag. 08	01-09-84:Baja del Bn.I.2 por cese de su "LL.VV"Cat.C.- Eval.A-1 (EG)	

JUNTA DE COMANDANTES EN JEFE — 24.081-2 — F. 7 — E

S. I. D. — (a)"Pedro" — Dep. I — Sub Secc. A/N — Ficha No. ..... Confec. .....

BOTTO ABELLA (Apellidos) — Alvaro Eduardo (Nombres)

DOCUMENTOS: C/C. ..... (Serie / No.) C/I. 1.084.065 Mdeo. (No. / Dpto.)

OTROS DOC. ..... (Pasaporte / Lib. Enrol. / etc.)

NACIMIENTO: ..... (Fecha / Lugar)

DOMICILIO: ..... (Calle / No. / Teléf. / Ciudad o Localidad)

PROFESIÓN U OCUPACIÓN: Estudiante

LUGAR: ..... CARGO: .....

IDEOLOGÍA POLÍTICA: ..... CLASIFICACIÓN: M.L.N.

DATOS COMPLEMENTARIOS ..... (Est. Civil / Cónyuge / Hijos)

Otros familiares

RE 2975/85

BOTTO FIGOLI, Angel Aurelio

FECHA	DOCUMENTOS	24082 ANTECEDENTES A REGISTRAR Fs-5
2.I.986 28.I.986	* * * * 860015/20	Se contestó en "emo(A) Nº 09/86 para EMGA..- (i) Indica: F.N. 10.I.930 Mdeo., C.C. BDA 6399, Casado con OLGA MARY CORTELEZZI.- (UU)

Impreso en

FECHA	DOCUMENTOS	24 · 089 - 5 ANTECEDENTES A REGISTRAR F.3.
12.02.986	8505995/19	Aporta datos filiatorios.- Indica (1) al (8).- Aporta (1), 2do. Apellido: ROBELLA.- (2), Credencial Cívica: A.Z.B. 7739.- (3), Cédula de Identidad: 279.061.- (4), Fecha de Nacimiento: 07.08.917.- (5), Domicilio: José Marti 3435 Apto. 504.- (6), Lugar de Trabajo: A.N.C.A.P..- (7), Baja de A.N.C.A.P. el 01.08.978, por JUBILACION.- EVAL.: A-2 (EG)

Impreso en

FECHA	DOCUMENTOS	024090 ANTECEDENTES A REGISTRAR
2/8/85	8502324	Ver C.H.C.P. Nº 5076/81 PERMANENCIA de Montevideo.-(U)

FECHA	DOCUMENTOS	024092-9 ANTECEDENTES A REGISTRAR
27.6.984	1881/79	FECHA DE INGRESO EN ANCAP:06.7.974, BAJA: 15.3.979 CAUSA:Por renuncia para acogerse a los beneficios jubilatorios.-Eval.A-1.-(FE) Indica (1) Adelino, (2) Fec. de Nac. 22.12.914, Lugar:(3) Chile, (4)C.C.B.D.A 11098, (5) Empleado de ANCAP - Jefe de traducciones (6) Domicilio: José Joaquín Olmedo.
6/8/985	2250/75 Pág.209	DIC./974 - Figura en una nómina de sumarios iniciados a funcionarios que no se presentaron a trabajar ante el emplazamiento efectuado por Resolución (D) 1988/7/73.- Por lo mencionado anteriormente se le sancionó con 35 días de suspensión.- EVAL.:A-1 (MS)
12.02.986	505995/19	Aporta datos filiatorios.- Indica (7) al (10).- Aporta (7), Estado civil: Casado.- (8), Cónyuge: Serrana ABELLA.- (9), Nombre del Padre: Pablo.- (10), Nombre de la Madre: Margarita,- EVAL.: A-2 (EG)

Fecha	Documentos	024099 ANTECEDENTES A REGISTRAR Fs.6
26.07.84	D.8405553 Pág.01.	-Idem Doc.33227/83. EVAL.A-1 (D)
25 1 85	8407803	-Ver GHCP No 913/80 PERMANENCIA DE MIEMBRO. Indica Domicilio: Br.Artigas No 2162 Ap° 102(1980)/ Ocupación: Funcionario del BSE. (L)
16.1.86	8506959.2	-"ENFOQUE UNIVERSITARIO".N°1.Nov.1985.En la fecha integra el cuerpo de redactores de la mencionada revista.La misma trata acerca de los problemas Universitarios y todo lo relacionado a la ASCEEP-FEUU.Estableciéndose que dicha publicacion es vendida en todas las Facultades y Oficinas dependientes de la Universidad de la Republica y que su equipo de redactores y colaboradores representan a los sectores izquierdistas del movimiento estudiantil. EVAL:A-1.(ON)
10.7.86.	8603107/1	"MEDIOMUNDO" Año I No.1 JUL/86 Pág.2: Pertenece al Staff periodistico de esta en calidad de integrante del equipo periodistico.-(FE)

FECHA	DOCUMENTOS	084108 ANTECEDENTES A REGISTRAR FSM
21.12.81	10978 —	AFILIADO A LA U.J.C. Nº 10263 Por el Dpto. de — Circ. — Secc. Secundaria Org. Masas — F. Ingreso 16/08/65 Presentado por José Vitureira - P. Veloz — Rollo 05 (O.C.O.A.). A-1 (EM) Indica (14) Domicilio: Calle A 4765 P.Blancas en 1965.-
29.9.84 Pág.143 y	1436/77 177.-	24.08.77:Por Oficio Nº688/77 de la fecha del Juzgado Militar de Instrucción de 5to.Turno se solicita su captura por encontrarse incurso "prima facie" en el delito previsto por el Art.62 del C.P.O. remitido al Art 60(V) del C.P.M.("Complicidad de Asociación Subversiva 19.10.77:Por Requisitoria Nº13/77 de la fecha se requiere su captura por haber violado el Artículo 60(V) del C.P.M.Requerido Nº1336.-Eval:A-1(Indica 15 y 16)(Aporta:nacido en Montevideo;casado con Liliana REGIANI_ NI MERICA)(AD)
29.9.984.	8408162/2	Por Oficio No.265 del 25.91984, El Sr. Juez Militar de Instrucción de 5to. Turno, deja sin efecto la captura del causante por" Clausura de Procedimiento".=Eval.A-1 (FE)

FECHA	DOCUMENTOS	024108 ANTECEDENTES A REGISTRAR
2.10.984.	8408208/1	Por Circular No. 015/984 de fecha 30 de Setiembre de 1984, se deja sin efecto su captura por: "Clausura de Procedimiento"*-Eval.A-1.-(FE)
7.10.84	2748/79 Pág.05	-16.10.79:Indica Iden.Doc. 0487/79.Eval;B-2.(FE)

Impreso en

BOUCHATON MARTINI, EDISON JUAN LUIS

FECHA	DOCUMENTOS	024114-1 ANTECEDENTES A REGISTRAR Fs.3
8.8.84	8405718/03	-26.7.84: en la fecha se establece que presenta ante la Corte Electoral, solicitud de afiliación al Partido Colorado, no mereciendo objeción.- Eval.A-1. (MB) Indica (1) al (7). Aporta: 2do. apellido: MARTINI; 2do. nombre: JUAN; 3er. nombre: LUIS; C/C/ AIB 3990; fecha de nacimiento: 22.9.910 en Mdeo.; No. de apto. del domicilio: 701; profesión: jubilado.-

BOUDRANDI CONSTANTIN, Sonia Mabel

FECHA	DOCUMENTOS	24120 ANTECEDENTES A REGISTRAR 63
21.7.84	8404159	- Consultados los Padrones Electorales se logra establecer que el nombre correcto del causante es: BOUDRANDI CONSTANTIN, Sonia Maribel.- (K)

F3

FECHA	DOCUMENTOS	024133-1 ANTECEDENTES A REGISTRAR
31.8.84	[illegible]/83 Pág. 139	Integra en calidad de Suplente el Organo Deliberante Departamental del Partido Colorado por el Departamento de Montevideo - (Al) Cke.

Impreso en [illegible]

RECONSTRUIDA EN BASE A DOC.

024138-0

JUNTA DE COMANDANTES EN JEFE

S. I. D.

Dep. I Secc. I
Sub Secc. A/N
Ficha No. ..... Confec. .....

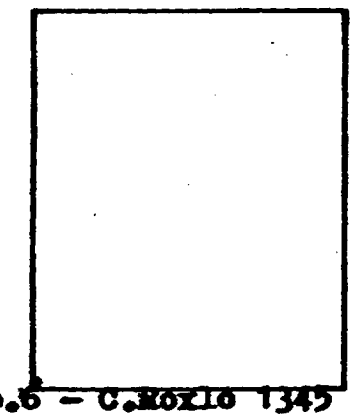

BOUNINE VISCARDI de LEZAMA **MARTA HILDA**
Apellidos Nombres

DOCUMENTOS: C/C. **AXB Nº6363** C/I. **Nº541.218**
Serie No. No. Dpto.

OTROS DOC. .....
Pasaporte Lib. Enrol. etc.

NACIMIENTO: **14.10.929 en Montevideo**
Fecha Lugar

DOMICILIO: **Carlos Maeso 2822 - Pedro de la Sierra 3190 Ap.6 - C.Rocío 1345 Apto.308 /En 1980:J.Sanguinetti 2208.-**
Ciudad o Localidad

PROFESIÓN U OCUPACIÓN: **Estudiante de Derecho(en 1967) - Abogada**

LUGAR: **ANCAP/ Div.Asesoria Legal Profesionales.** **CARGO:** **En 1980:Jubilada**

IDEOLOGÍA POLÍTICA: ..... **CLASIFICACIÓN:** .....

DATOS COMPLEMENTARIOS **Casada** - **RAFAEL IGNACIO LEZAMA** .....
Est. Civil Cónyuge Hijos

.....
Otros familiares

FECHA	DOCUMENTOS	624193 ANTECEDENTES A REGISTRAR
09.07.982	D.16721	-15.10.49:Ingresó a ANCAP como:Operador Eq.Mecánico (Dpto.Contaduría Gral.). EVALUACION:A-1. -13.12.967:Figura en una nómina de simpatizantes del "M.R.O.", de acuerdo a fichero incautado en la fecha en el local sito en Minas Nº1427.- EVALUACION:A-2. - 01.03.980:Figura como Baja de ANCAP por:Renuncia para acogerse a los beneficios jubilatorios.- EVALUACION:A-1.-(1).-

Impreso en

NOMBRE

No. fs. 3

FECHA	ORIGEN	024147-1 ANTECEDENTES
8.4.85	8501847	Candidato a Segundo Suplente del Segundo Titular a la Junta Departamental de Montevideo por la Lista 20.001 "Democracia Avanzada"en las Elecciones Nacionales de Nov.1984.(Lm).
7.8.85	8501636/ 1	10.1.85:"LA MAÑANA":Figura como Stc.Suplente a Edil a la Junta Departamental de Montevideo,Partido Democrata Cristiano,Sub-Lema "Democracia Avanzada"-Movimiento Popular Frenteamplista.Trabajo y Cultura. Lista 20.001.(KE)

Fs. 4

FECHA	DOCUMENTOS	024148 ANTECEDENTES A REGISTRAR
23.02.87	3605408-1	18.12.86:En la fecha se establece que el causante figura en una nómina de militantes activos dentro de la Cooperativa de Viviendas COPURVI,sita en P.Gorda. Aporta (5)Domicilio:Calle "C" 1768 G (continuación Grito de Gloria),(6)L. de Trabajo:U.T.U.,(7)I.Pol. (clas.:D.A.).Eval.A-1.(LM)

f s 3

FECHA	DOCUMENTOS	24155 ANTECEDENTES A REGISTRAR
21.7.984	8404998/7, 14	NOV/982:Recibió un cassette en su domicilio del "26 Marzo", procedente de AUSTRALIA, incitando el voto en blanco en las elecciones internas.-Eval.B-2.-(FE)

BOURKE ACLE, Souana

FECHA	DOCUMENTOS	24161 ANTECEDENTES A REGISTRAR 543
21.7.84	8404159	- Consultados los Padrones Electorales se logra establecer que el nombre correcto del causante es: BOURKE ACLE, Souana.- (K)
29.7.86	8503560/16	-Idem. A Dec. N°.1987/72.- EVAL:C-3. (SJ).-

FECHA	DOCUMENTOS	024166 ANTECEDENTES A REGISTRAR
4.8.87	8702672 Pag.0370	Fichero UTE-ESMACO- Despedido de G. electric por estar sindicado como Comunista 27.6.59.- (indica 7). Aporta: 7)- C.C.: EMB 8985. Eval:C-3 (PS)
06/04/88	8800288/001	-"LA HORA" 07/01/88 Pág. 6.Sus familiares participan en el fallecimiento del causante acaecido el06/01/88. Aporta:(8)(9). (ZM)

BOUTON MARTINEZ, JORGE Fs 17

FECHA	DOCUMENTOS	024168-7 ANTECEDENTES A REGISTRAR
28.7.84	8405055/11	14.7.84: En la fecha arriba a nuestro país el Dr. Hugo VILLAR, quien en conferencia de prensa en la "Casa del Médico", manifiesta entre otras cosas, que trae consigo el saludos de varios médicos que se encuentran en distintas partes del mundo, entre los que figura el causante. Eval. A-1 (SI)
10.9.84 Pág.	1696/76 60 y 69.-	29.06.76: Por Oficio N°8[illegible]6/76 de la fecha del Juzgado Militar de Instrucción de 1er. Turno se solicita su captura por sabérsele vinculado al Partido Comunista. 09.08.76: Por Requisitoria N°11/76 de la fecha se requiere su captura por sabérsele vinculado al proscripto Partido Comunista y no presentarse al llamado de la Justicia Militar. Requerido N°1191.-Eval: A-1(AD)
15.12.84	8410536/3	30/11/84: Por Oficio N°547/84 de la fecha del Juzgado Militar de Instrucción de 1er. Turno se deja sin efecto su solicitud de captura.-Eval: A-1(AD)
15.12.84	8410583/1	11/12/84: Por Circular N°29/84 de la fecha del S.I.D. se deja sin efecto su requisitoria, de acuerdo a lo establecido por Oficio N°547/84 de fecha 30/11/84 del Juzgado Militar de Instrucción de 1er. Turno.- Eval: A-1(AD)

	DOCUMENTOS	024168 ANTECEDENTES A REGISTRAR	FS:18
10.7.85	3503477/2	01/05/85:**Se establece que en la fecha el causante arribó a nuestro País,procedente desde Buenos Aires.- Eval:A-2(AD)**	
19.07.85	D.1378/75 Pag.12	Año 1974:En Documento de la Gremial de Profesores de Montevideó en relación con irregularidades en materia de sumarios y aplicación de sanciones por el CONAE y Enseñanza Secundaria,se establece respecto al causante: Según publicación del Diario Oficial, al adoptar la resolución 108/1/974 el Consejo de Educación Secundaria incluyó entre aquellas cuyo sumario clausuraba, a personas que no son ni fueron nunca funcionarios del ente como lo es el caso del causante (Catedrático de la Facultad de Medicina).- (AR)	
25.7.85	D.0359/76 Pag.011	12.2.76: -Aporta anotaciones ya registradas en la ficha.Eval: A - 1 (AV).-	

Impreso en

FECHA	DOCUMENTOS	024168-7 ANTECEDENTES A REGISTRAR Fs.18
8.8.85	8502698	"LA HORA" - 22.10.84 - En la Pag. 7 se informa que el causante, quien se encuentra exiliado en México, en grave estado de salud, no puede regresar al país por serle sistemáticamente denegado el pasaporte. Señalandose que en 1971 fue designado profesor titular de la Cátedra de Semiología y Clínica de la Facultad de Medicina. Viajó a México desde Bs. As. utilizando un pasaporte de la Cruz Roja Internacional. Fue sometido a varias intervenciones quirúrgicas. El 25 de los corrientes en la Casa del Médico ,sita en Tacuarembó 1535, se efectuará una conferencia de prensa a los efectos de instrumentar todo lo concerniente a su retorno(OO)
28.8.85	8502698	"LA HORA" - 31.10.84 -En la Pag. 7 se denuncia de que la Embajada Uruguaya en México le niega el pasaporte.(OC)
6.9.85	8504407	"LA HORA" - 7.11.84 - En la Pag. 16 se publica una carta abierta de la Coordinadora de Médicos del F.A. dirigida al causante, quien se encuentra en México en el que se le hace llegar el agradecimiento por su larga militancia en el exilio.(OO)
13.12.85	8506861/2	24.11.85:Asistió a una reunión de "Médicos Comunistas realizada en el Teatro Astral, como preparación a la Conferencia Nacional del P.C.U.Eval.A-2.Indica(4)Ocup Periodistas.(ME)

Fe 20

FECHA	DOCUMENTOS	024168-7 ANTECEDENTES A REGISTRAR
17.2.86	8506817/11	Indica IDEM.Doc.8506861/.-Eval.A-1.-(FE)
16.07.86	8600750/07	- Indica idem. información ya registrada en la ficha, aportando 07/01/86: En la fecha se establece que el causante entre otros profesionales ha recibido el título Honorífico de Profesor Emérito de la Facultad de Medicina. EVALUACION: A-2.-(GM)
28.01.88	8704553/1	-05.11.87.Diario "La Hora".Pag.11.Figura en una nómina de personas de diferentes sectores del quehacer nacional que emiten una declaración pública al cumplirse siete décadas de la Revolución Soviética, resaltando los avances científicos, tecnológicos y culturales que produjo la misma, proponiendo, además la Constitución de una Comisión Nacional que promueva su significado histórico y humanístico.(MC).
12.2.988	8702961/67	Funcionario Publico.Fecha de Ing:1.6.67 en calidad de presupuestado, dejado cesante el 9.6.75 por priisen o procesamiento por la Justicia Militar. Manifestando de su interes en retomar su cargo.-Eval.A-1.-(FE)

Impreso en

FECHA	DOCUMENTOS	ANTECEDENTES A REGISTRAR Fs. 21
		824168
14.06.88	8705373/1	-03.12.87"ALTERNATIVA SOCIALISTA": En la fecha el Sindicato Médico del Uruguay conmemoró "El Día Internacional del Médico" por tal motivo se le hizo entrega al causante de una distinción sindical en virtud de sus relevantes méritos como profesional.-(SM)
1.6.89	891002/005	-ABRIL/89: figura como firmante de un "Manifiesto de Universitarios que votan por la Anulación de la Ley de Caducidad".-EVAL:B-2.-(X)

Impreso en

Fecha	Documentos	824169 ANTECEDENTES A REGISTRAR F-3
7.6.84	8403711/3	28.5.84: En la fecha se establece que figura en una relación de personas radicadas en Suecia, que han firmado las cuadernetas del "Proyecto de Reforma Constitucional" promovido por el Partido Nacional.-Eval.A-1-(FE)
.11.84	8409466/7 PD	1.11.84: En la fecha regreso a muestro País.-Eval.-1.-(FE) Indica (3) Aporta: Pte. No. 026.020.-
17.3.88	8704899/21.	25.9.87: el causante se encuentra entre las personas que percibieron sumas de dinero ó algún otro beneficio económico, a través del Programa de Emergencia 1985, elaborado por la Comisión Nacional de Repatriados.-EVAL:A-1. (X) NOTA: cabe hacer mención que pese a la similitud de nombres, la anotación anterior puede no pertenecerle al causante.-(X)

FECHA	DOCUMENTOS	024177 ANTECEDENTES A REGISTRAR Fs3
26.5.85	8503345/2	-24.5.85:Figura en una relación de docentes que fueron restituídos en la Ciudad de Carmelo,Lugar UTU. Cabe agregar que el causante esta catalogado como Pro-MLN(T).Activo Izquierdista.Eval:A-1.(KE)
26.5.86	8506464/1	5.11.85:En la fecha quedó constituida en la C. de Carmelo(Dpto. de Colonia) la Asociación de Funcionarios de la Escuela Técnica, siendo integrado entre otros por el causante en calidad de vocal.-Eval.A-2.-(FE)
2/6/89	8901543/3	MAYO/89. En la fecha se establece que el causante está haciendo usufructo en la ciudad de Colonia de una vivienda que le ha sido dada por María del Carmen CHARREAUX PUCHE. Se le señala como Izquierdista activo y posible "COBRERO" del MLN en 1974 habiéndose alejado del país en ese año. Eval: B-2. (MS)

FECHA	DOCUMENTOS	024179-4 ANTECEDENTES A REGISTRAR Fs.7.=
20.8.987	8702961	19.8.87:Funcionario Público. Fech. de Ingreso:6.11.964 en calidad de Presupuestado, dejado cesante el 15.5.8C por Pase a disponibilidad. Expresa que fue destituída por razones Desconocidas, manifestando su interes en en retomar el cargo. Agrega además que su destitución obedeció a razones políticas y gremiales.-Eval.A-1.- (FE) Aporta (3) Fec. de Nac. 1.12.1944 (4) C.C.MKC7543 C.I. 3.341.340-8 (6) Doc. Manuel de Lobo 822 (7) Lugar COLONIA.-(FE)

Impreso en

Fecha	Documentos	24180 ANTECEDENTES A REGISTRAR	Fs 6
12/11/85	8410100/1	16/11/84- Se encontraba presente en el estrado en el último acto de la I.D.I. en la intersección de 18 de Julio y Paraguay.- EVALUACION: A-1.-(U)	
.86	8600282/2	13/01/86: En la fecha se establece que el causante integra el Comité Central del M.L.N., en calidad de suplente. EVAL: A-1(AD)	
.03.986	8601245/1	Aporta información ya registrada en la ficha.- EVAL.: A-2 (EG)	
.4.86	8410776/7	25.11.84 - En la fecha se establece que integra el "26 de Marzo" dentro del Grupo Histórico, en el Uruguay, junto con Luis [illegible] DILLA. Dicho grupo responde a la línea del P.[illegible], manifestándose antioligárquico y antiimperialista; así como también entiende que el proceso de reorganización del movimiento se debe realizar dentro del país. Desconociéndose a quien tratan de impulsar la reorganización desde el exterior. Eval: B-2 (OO)	
.4.86	8503520/ 23.-	Indica idem al Documento Nº8410776.- EVAL: A-1(AD)	
10.86	8601309/2	Idem Doc.8600282/2. Eval: A - 2 (RV).-	
.3.87	/86049/16	Aporta información ya registrada en la ficha.- (UU)	

FECHA	DOCUMENTOS	24180 ANTECEDENTES A REGISTRAR Fs.7
23.4.87	8700151.6	-15 al 21/12/86. En la fecha se realize paro total por parte de los funcionarios de ONDA-COT (Colonia), debido a un conflicto que mantenia el gremio con la patronal por el despido de un obrero. En el desarrollo del conflicto el causante, en representación del gremio hizo declaraciones a la Prensa Nacional. EVAL:A-2.(ON)
29/4/87	8700557/001	-19/12/86: El causante en su calidad de dirigente sindical hizo declaraciones de la reunión que se llevó a cabo en la fecha entre ambas partes, manifestando que la misma no tuvo resultados positivos y que el gremio espera que la patronal e el MTSS, presente una contrapropuesta positiva. El día 20/12/86 se llevó a cabo una reunión de la Mesa Directiva del gremio, aguardándose para el día 21 la realización de una asamblea general. EVAL:A-1.-(RJ)
6.8.87	8702607/01	-28/07/87: En la fecha se establece que el causante manifestó a la prensa que luego del conflicto entre el Sindicato Unico de CNDA y la Federación Obrera del Transporte(FOT), las relaciones han quedado bastante tensas ya que la FOT no apoyó la medida de paro general que pedía el SUO. Esto dejó aislado al gremio

...///

FECHA	DOCUMENTOS	024180-2 ANTECEDENTES A REGISTRAR
03.06.87	8701400 002	-LA MAÑANA 22.5.87. En la fecha se establece que el causante en declaraciones al diario antes mencionado expresó: Nosotros entendemos que la solución para ONDA debe ser urgente, y no a cierto plazo, dado que la empresa cierra dentro de 10 o 15 días-cosa que ya anunció el Directorio-, o envía a 300 trabajadores al Seguro de Paro a partir del 1º de junio". Asimismo en calidad de Secretario de Prensa y Propaganda manifestó que la Federación Obrera del Transporte (FOT), en caso de surgir un conflicto, los apoyará, lo que derivaría en un conflicto de todo el transporte. (AC).-
16.7.87	8701934	En el quincenario "[illegible] AMARGO" del 5.3.87, Nº 15, pág. 22, órgano oficioso del M.L.N.("[illegible] AMARGO"), se informa que el causante señaló que "el futuro de ONDA está comprometido por el actual endeudamiento adquirido en los últimos años" y "que pretende trasladar su crisis a los trabajadores, corriendo éstos el riesgo de perder su fuente de trabajo".(OO)

Impreso en [illegible]

FECHA	DOCUMENTOS	024180-2 ANTECEDENTES A REGISTRAR
	...///	luego del conflicto ha quedado debilitado, favoreciendo los intereses del Partido Comunista(quien domina a la FOT), en el mismo. Eval.B-6 (TI).-
10.8.87	8701934	En el quincenario "MATE AMARGO" del 22.4.87, N 18, pág.20, órgano oficioso del M.L.N.(TUPAMAROS), se publican declaraciones formuladas por el causante, en su carácter de Secretario de Prensa y Propaganda del SUO en las que señala que el conflicto de fines del año pasado había sido promovido por la empresa para negociar la refinanciación de multimillonarias deudas.(CC)
3.9.87	8701934	En el quincenario "MATE AMARGO" del 20.5.87, Nº 20, pág.21, órgano oficioso del M.L.N.(TUPAMAROS), se recogen declaraciones formuladas por el causante respecto a CNDA, en las que expresa que la crisis se debió a la orientación de la empresa que aplicó un criterio de clientelismo político y no empresarial .(CC)

FECHA	DOCUMENTOS	24180 ANTECEDENTES A REGISTRAR fs.10
15.10.87	8.03950	En el quincenario "[illegible] MANDO" del 15.7,87,Nº 24, pág.13, órgano oficioso del M.L.N.(TUPAMAROS), se recogen declaraciones formuladas por el causante, en las que expresa que durante todo el conflicto de CNDA han tenido una solidaridad enorme de los gremios desde la base,pero a nivel de la dirección mayoritaria del PIT-C.T no ha habido la misma respuesta.Aclarando que la crítica no es a la herramienta sindical sino a como se está actuando.(CO)
13.07.90.	**9002475/1**	**14.06.90.Referido a la Infiltración del "Puntismo" en el Movimiento, se señala que el causante luego de Haber sido presionado un tiempo, fue el que elaboró el informe sobre este tema y sobre Bolivar ESCUDERO que fuera expulsado del MLN-(T) por tal motivo. EVAL: C-3. (MS)**

Impreso en [illegible]

24.180-

Fs 11

JUNTA DE COMANDANTES EN JEFE

S. I. D.

Dep. I Secc. E

Sub Secc. A/N

Ficha No. ..... Confec. 1 85

(a) Alberto

BOUVIER GALEANO — Rubem Aquino

Apellidos — Nombres

DOCUMENTOS: C/C. NAB — C/I. 54.446

Serie — No. — No. — Dpto.

OTROS DOC. .....

Pasaporte — Lib. Enrol. — etc.

NACIMIENTO: .....

Fecha — Lugar

DOMICILIO: ..... Colonia

Calle — No. — Teléf. — Ciudad o Localidad

PROFESIÓN U OCUPACIÓN: Empleado

LUGAR: ONDA ..... CARGO: .....

IDEOLOGÍA POLÍTICA: ..... CLASIFICACIÓN: MLN

DATOS COMPLEMENTARIOS Casado — Lizette

Est. Civil — Cónyuge — Hijos

Hijo de: Acina Elda y Teofilo Aquino; hermanos: Susana Mabel y José Luis.-

Otros familiares

R.E. 2975/85

IDSEE

FOTOGRAFIA

Fs 973/4

372

(SN)

FECHA	DOCUMENTOS	024185 ANTECEDENTES A REGISTRAR Fs. 4
[illegible]	10778 —	AFILIADO A LA U.J.C. N° 27477 Por el Dpto. de ———
		Circ. ——— Sec. MARCONI Org. Mass ———
		F. Ingreso 02/03/71 Presentado por Cristina Cuasque
		——— Rollo 03 (O.C.C.A.). A-1 (47)
		Indica: (1) Fecha de nacimiento: 13.7.[illegible]7; (2) Dom. entre calles J.Ramirez y Tte. Galeano (1971); (3) Profesión: Estudi nte; (4) Lugar: Liceo 13; (5) Lugar de trabajo: Anselmi.-

F 3

FECHA	DOCUMENTOS	024186-9 ANTECEDENTES A REGISTRAR
14.8.87	8702672 Pag.0371	Pichero UTE-ESMACO- Fue afiliado al P.C. el 1.7.68 con el Nro. 32578 según archivo incautado a Rodney Arismendi. (indica 1). Aporta:1)CCC.: BJA 13453 .- Eval:C-3 (PS)

Impreso en

FECHA	DOCUMENTOS	024188 ANTECEDENTES A REGISTRAR
17 4 85	8501725/1	-16 2 85: Impuso al Esc Eduardo MALAQUINA en el cargo de Intendente de Salto (KE)
21/2/86	8600246	Ver C.H.C.P. Nº 002/81 Bis PERMANENCIA de SALTO.-(II)

FECHA	DOCUMENTOS	024191-9 ANTECEDENTES A REGISTRAR
28.8.84	33090/83 Pag.137	-Indica Idem.Doc.23691/83.Eval:A-1.(KE)
19.9.84	8402398/06	-1.5.84: En la fecha se establece que se publicaron en algunos medios, cartas aclaratorias de integrantes de los sectores mayoritarios del P.Colorado, aludidos en una nota que la U.C.B. hiciera conocer, por la cual se les sindica como ejerciendo o habiendo ejercido cargos de importancia dentro de la Administración del actual proceso, siendo el causante uno de los que han desmentido esa afirmación. Eval.A-2 (TL).-
24-12-84	8404788-4	-21/JUN/84:"LA MAÑANA"Consultado sobre "AMNISTIA",manifestó que la misma debe estar sujeta a vigencia del Derecho y contrario a una de tipo irrestricto.--PRENSA.-(SM)
06-03-85	8501569/1	"EL DIA" Pag.01 de fecha 01-03-85 informa que el causante en calidad de Diputado integra lá Comisión de "Constitución,Códigos,Legislación General y Administración",nombrado or la Cámara de Representantes.-(EG)

Impreso en

FECHA	DOCUMENTOS	24.191-9 ANTECEDENTES A REGISTRAR Fs. 10
8.3.85	8501597	"EL PAIS"10.1.85.- Electo tercer Titular a la Cámara de Diputados por la Lista 15, sector Batllismo por el Departamneto de Montevideo en las Elecciones Nacionales de Noviembre 1984.(LM).
15-03-85	8501635/1	"LA MAÑANA" de fecha 15-02-85 informa que el causante integrala Cámara de Representantes.-(EG)
12.8.85	8502833/01	-Semanario JAQUE 12/5/85: En un artículo referente a los vínculos de los PP.PP. con la Internacional Socialista, el causante en su calidad de Diputado de "Unidad y Reforma" manifestó: "el Partido Colorado deberá estudiar con cuidado este tema, en la medida que una afiliación de este tipo le quitaría independencia en sus futuros pronunciamientos y en sus definiciones ideológicas. Nosotros sentimos una afinidad muy marcada con la I.S. desde el punto de vista ideológico". (TL).-
30/OCT/986	8604061/001	11/AGO/986: En la fecha se establece, con respecto al tema de la Comisión que investiga el caso MICHELINI-GUTIERREZ RUIZ, que el causante manifestó: " antes que sea demasido tarde, es bueno terminar con el funcionamiento de la Comisión, ya que ésta tarea no hace otra cosa que desprestigiar al Parlamento. Los problemas que se vienen sucediendo en éste grupo legislative no hace otra cosa

.../!!!

FECHA	DOCUMENTOS	024.191-9 ANTECEDENTES A REGISTRAR	Fs. 11
///...		que enturbiar las aguas, dificultar el acuerdo político, y contribuir a que la estabilidad de las instituciones no sea todavía absolútamente cierta".- EVAL.: A-2 (EG)	
18.6.87	8603288/3	-2/JUN/85: En la fecha se establece que el causante integra en calidad de suplente el Comité Ejecutivo Nacional del Partido Colorado (CEN), lista Nro.1-Batllismo.-(O)-.	
13.03.91	9003809/1	"LA REPUBLICA" 18.01.90- Electo Senador y Diputado optando por la banca en el Senado, cubriendo su vacante en Diputado el señor Roberto Vázquez Platero. (AO)	

Impreso en

FECHA	DOCUMENTOS 24195	ANTECEDENTES A REGISTRAR	Fs5
09/05/86	8601758/001	-25/4/86:En la fecha se establece que concurrió a reuniones de personas allegadas al P.C.,llevadas a cabo en la Sección Información del BROU.Eval: D-4.Aporta:(2)Ocupación:Jefe de la Sección Firmas. (RE)	

Impreso en

Fecha	Documentos	024202 ANTECEDENTES A REGISTRAR Fs.3
19.5.84	33007	-19.5.84-Aporta datos filiatorios proporcionados por la DNIC.Indica del (4)al(9) Aporta: C.I. 1.154.709,Lugar de Nac.:Pontevedra-España,Reg.Pot. 707.484,Fecha.Nac: 6.9.43,hijo de José y Josefina,Ind.Dact:E.1333 I.4222. Eval:A-1(M).-
20.11.984	33007/83 Pág.292,	Por Of.No.123/984 de fecha 23.5.984 del J.M.I. de 5to. T se solicita la captura del causante por "No haber concurrido a la segunda citación para declarar.-E val.A-1.- (PE)
4.12.84	8406630/1	Por Oficio No 169 de fecha 10.8.84 el J.M.I. 5to.Turno deja sin efecto su requisitoria.Eval:A-1 (CO)

Fecha	Documentos	024205 ANTECEDENTES A REGISTRAR
19.5.84	8403228/007	-3, 4y5 MAY/84: En estos días se desarrolló en la ciudad de Buenos Aires un Seminario organizado por CIPREU e impulsado por el F.A. exterior, el Servicio Mundial de Iglesias y el Consejo Latinoamericano de Iglesias (CLAI) Dicho Seminario se realizó en un local de la calle Hipólito Irigoyen y contó con la participación del causante. Eval.A-2 (TL).-
29.5.84	1817/79 pag.3	-Indica Idem Dcoc.1892/79.Eval:A-1(M).- 500689
.7.84	4635/78 Pág.167	04.07.73:Por Requisitoria Nº40/73 de la fecha se requiere su captura por pertenecer a la ex-Convención Nacional de Trabajadores y haber pasado a la clandestinidad para conspirar contra el País.Requerido Nº G - 5.- Eval:A-1(AD) 500419
10.10.84 Pág.73,74,75 y 98.-	1857/78	05.07.78:En la fecha O.C.O.A. solicita su captura por sabérsele vinculado al proscripto Partido Comunista. 02.08.78:Por Oficio Nº561/78 de la fecha del Juzgado Militar de Instrucción de 4to.Turno se solicita su captura por sabérsele vinculado al proscripto Partido Comunista. 08.08.78:Por Requisitoria Nº04/78 de la fecha se requiere su captura por sabérsele vinculado al proscripto Partido Comunista y haber pasado a la clandestinidad.Requerido Nº1380.-Eval:A-1(AD)

FECHA	DOCUMENTOS	024205 ANTECEDENTES A REGISTRAR Fs.23
21.12.84	8410719	21.12.984.Actualmente residiendo en España,se ha tomado conocimiento que ha decidido regresar al país en los próximos días; luego de su regreso y solucionado su presentación ante la Justicia Militar, ingresará al Banco Exterior de España como operador de Mesa de Cambios.-Eval.A-1.(SN) 503605
29.1.85	8500929/3 P/D	25.1.85:Arribé a nuestro país en vuelo 302 de PLUNA procedente de Madrid,fijando domicilio en la sede de AEBU.Al encen.rarse requerido, y por disposición del Sr.Juez Militar de Inst. de 3er.Turno(en Feria) no fue privado de su libertad,quedando emplazado para concurrir el proximo 28 del corriente a dicho juzgado. Cabe señalar aque fue recibido, junto a otros dirigentes que llegaron,por un gran número de personas que luego se dirigieron a Río Branco y la Rambla donde se había improvisado un estrado donde hizo uso de la palabra aduciendo que "la guardia vieja viene a sumarse a la nueva en la lucha".Eval.A-1.Indica(14)Pte.español.35.140/80,(15)dom:Camacuá 575, (MR)

BOUZAS MARCHESE Carlos Alfredo Fs 24

024205-7

FECHA	DOCUMENTOS	ANTECEDENTES A REGISTRAR
5.2.85	8501004/3 P.D.	30.1.85:Estuvo presente en un acto del P.I.T./C.N.T. realizado en Pza. Cagancha donde se exhortó a la lucha obrera.Eval.A-1.(ME)
7.2.85	8408797/01	-5.10.84: Radio BERLIN: En su audición de la fecha informa que con participación de todos los miembros de la dirigencia sindical, entre ellos el causante, continúan las sesiones del organismo coordinador de la CNT en el exterior. Eval.B-2 (TL).- 503159
20.2.85	8501326/04	-11.2.85: Por Oficio No.21/85 se establece que por por Decreto No. 14/85 del día de la fecha, se ha dispuesto la Clausura de Procedimientos sin perjuicio, y su libertad definitiva. Eval.A-1 (TL).-
26.2.85	8501470/1	21.2.85.- Por circular Nro. 005/85 se deja sin efecto su requisitoria por haberse dispuesto la clausura de procedimientos y su libertad definitiva.- Eval.A-1(EM)
2.3.85	8409340-2	Idem Doc.8408797/84.-Eval:A-1.- (SM)

FECHA	DOCUMENTOS	4005 ANTECEDENTES A REGISTRAR fs 25
8.8.85.	1002037	-"[illegible]"Nro.2.Pág.8 de fecha 11.10.84: Se dió lectura a un telegrama enviado por el presidente en el acto llevado a cabo en el Palacio Peñarol con motivo de la proclamación de los Candidatos del Frente Amplio y Candidatos Cívicos de Democracia Avanzada para las elecciones nacionales del 25 de noviembre de 1984.)(EG) 503713
30.07.85	8508494/3	"LA HORA" de fecha 20.05.85 informa que el causante intégra el Consejo de Salarios, por el Grupo 4, BANCA, como Delegado del Sector de los Trabajadores, en calidad de Titular.- (EG) 1201
8.8.85	8504038-1	-Integra la lista general N°3 de la Asociacion de Bancarios del Uruguay ,para el periodo 1985-1987, en caracter de 1er suplente al Consejo Central. Es de destacar que dicha lista es de tendencia comunista. (CN).
14.09.85	8503743/13	Indica Idem.Doc.Nro. 8504038/1.- Eval.B-2 (EG)
27.9.85	8505080/2	D.N.I.C.Indica(16)Reg.Fot. A. 421.311,(17)Dom.Larrañaga 1168 apto.201 y (18)Padres:Sabino y Rosa.Eval. A-1.(ME)

Fs 26

FECHA	DOCUMENTOS	024205-7 ANTECEDENTES A REGISTRAR
4.2.986.	8506547/1	"ALTERNATIVA" 21.11.85 Pág.1: Integra la Comisión de "PROPAGANDA" conjuntamente con Richard READ en el 3er. Congreso del PIT/CNT a desarrollarse en el local de AEBU entre los dias 27 y 30 NOV/985.-(FE)
5.3.986	8506864/1	9.12.85: En la fecha se establece que en la Asociación de Empleados Bancarios del Uruguay (AEBU) se ha generalizado una actitud de desconformidad hacia el causante principalmente a tal punto que ya se emplean términos no utilizados hacen algún tiempo, como ser que los bolqhes quisieron acapararar los gremios y no lo van a lograr. Se espera que las listas 98 y 5 vuelvan al PIT/CNT pues se están realizando gestiones para ello ya que entre el causante y Eduardo FERNANDEZ "Lalo" existe una gran amistad, es de mencionar que en el gremio mencionada los dirigentes le ha restringido autoridad al causante.-Eval.B-2.-(FE)
17/4/86- 24/5/86	8500839/1 8505378/ 01 y 20	Idem Doc.8500929.EVAL.A-1.-(RJ) 8/8/85.- Fue electo titular al Consejo Central de AEBU por la Lista Nº 3 Lema "Realizaciones". En el ambiente bancario se comenta que sigue dirigiendo el gremio bancario y dentro de la Comisión sólo los comunistas tienen directivas para las resoluciones.-EVAL.B-3.-(U)

1800

FECHA	DOCUMENTOS	024205 ANTECEDENTES A REGISTRAR	Fs.27
30.6.86.	8602445/2	1.5.86:En la fecha se realizó un acto en la Plaza Independencia dela C. de Mercedes siendo unas de sus oradores el causante por A.E.B.U..-Eval.A-2.-(FE)	
8/7/86	8503715/17	28-I-85:- 503427 -Dirigente de AEBU e integrante de la Coordinadora de la CgT en el exterior. 503459 Arribó desde el exterior junto con otros dirigentes sindicalistas como Daniel BALBASTRI y Félix DIAZ CLAVIJO, siendo recibidos por unas 150 personas entre las que se encontraban Rodney Arismendi, Enrique Rodríguez, José ARAUJO, Richard READ, Juan D. LEDO y Juan P.Cigarda, en el aeropuerto de Carrasco, organizándose una caravana del PIT-CgT.-EVAL.A-2.- (U)	
25/07/86	8601290/007	1201 ABRIL/86 : Figura en el 1er lugar del Sistema Preferencial de Suplentes de la Lista N° 3 de AEBU, Lema "Realizaciones", del Sector Banca Privada por el período 1986 - 1988. Para integrar el Consejo Directivo. Es de señalar que dicha lista es de tendencia Comunista. Eval.:A-1. (RJ)	

Impreso en

FECHA	DOCUMENTOS	024203 ANTECEDENTES A REGISTRAR Fs 28
2..8.86	8602628/1	-Indica idem doc.8505378/01 y 20, ampliando: asumirá en su lugar Milton ANTOGNAZZA por ser el 2do. en su lista.- (K)
12.08.86	8602368-7	"AVANZADA" Nº46 MAYO '86.- En la fecha se establece que en la semana comprendida entre el 14 y 19 de A - bril,los bancarios,votaron en todo el país,en elecciones donde se renovaba a tres consejeros del Consejo Banca Privada y a tres titulares del Consejo Banca Oficial además de 22 miembros para la Asamblea Gral. Representativa de AEBU,integrantes de Comisión Electoral,Comisión Fiscal, y de Disciplina.Resultando elegidos en la Banca Oficial los consejeros Tomás ALONZO, Selva BARRERE por la lista "98" y el causante por la lista "3".(LM) 503119
01.09.86.-	8600342/ 024.	-27.29.NOV/985: En el III Congreso del PIT-CNT realizado en la fecha el causante integró en calidad de Secretario la Comisión "PROGRAMA" en dicho Congreso. Eval: B — 2 (MV).- 501713 500988
1.9.86	8504580.2	-23.8.85.En la fecha se establece que integra el Secretariado Ejecutivo del PIT-CNT,en representacion de la Asociacion de Empleados Bancarios del Uruguay (AEBU).Integra el Consejo Central de AEBU.EVAL:A2.(ON) 500427 502429

Impreso en

FECHA	DOCUMENTOS	24205 ANTECEDENTES A REGISTRAR Pg. 29
10/9/86	860319/002	-28/7/86: En la fecha se establece que es uno de los principales responsables de las Relaciones Internacionales que mantiene el PIT-CNT, dentro del PCU con Holanda y España. Por otra parte se tiene conocimiento que en órganos directivos de AEBU, se está intentando desplazar al causante del lugar de dirección que ocupa para colocar en su lugar a Manuel NEGRO, como forma de que este la lista 99 esté representada en el secretariado Ejecutivo del PIT-CNT. Eval: B-2. (KE)
13.9.86	860397/1	29.8.86 - Durante el desarrollo de la concentración y posterior marcha "Por verdad y justicia", y en momentos que se cumplía la parte oratoria en la Plaza de los Treinta y Tres, fue agredido a golpes de puño junto a Eduardo FERNANDEZ, por un grupo de exaltados-"ultras"-, al intentar calmarlos, en tanto que Germán ARAUJO fue insultado y calificado como "cobarde" por proponer cambiar el sentido de la marcha. Cabe señalar que la seguridad general del acto estuvo en manos del M.L.N., quienes identificaron al Personal

FECHA	DOCUMENTOS	024205-7 ANTECEDENTES A REGISTRAR	30
		Superior de las Fuerzas Armadas y Policiales que se encontraban en el lugar.Eval: A-2 (WO)	
16.09.86	860249-05	"ACEBU" Nº36-7.4.86.- Indica Idem.Doc. 8602368/7.(IDEM)	
12/NOV/986	8604061/037	15/SET/986: En la fecha se establece que la Central Obrera fue obligada a solidarizarce con la AFAE (ASOCIACION DE FUNCIONARIOS DE LA ASOCIACION ESPAÑOLA), pero intentó lograr una formula que solucionara el problema como forma de evitar que se concrete el plebiscito . Cabe señalar que el causante, sería quien hubiere mediado en busqueda de la solución entre el PIT/CNT y la AFAE.- EVAL.: A-2 (EG)	
8.2.87	8700170	18/01/87:El semanario "LA JUVENTUD"(Nº117,pág.12),órgano oficialddel Movimiento "26 de Marzo"(SEISPUNTOS), publica un artículo titulado "Cada vez que el Gobierno decretó los aumentos,el salario real descendió".El mismo consiste en un reportaje efectuado al causante, en su calidad dedirigente bancario y miembro del Secretariado Ejecutivo del PIT/CNT,siendo el tenor de la abordado,entre otros temas "Fuero Sindical";"Salario por Decreto" y "derogacion de la Ley de Impunidad".- (AD)	

Impreso en

800988

FECHA	DOCUMENTOS	024205 ANTECEDENTES A REGISTRAR Fs.3
25.3.87	8605284.2	-7.12.86."LA HORA".Pag.18.Aparece en una foto junto a Hilario GUEVARA y Walter CHOCHO,en la reunion social que con motivo de la inauguracion del nuevo local del diario "LA HORA" se llevo a cabo en la fecha y en la calle Rio Branco 1494 casi Uruguay.(ON)
27/MAR/987	8604883/32	08/NOV/985: En la fecha se realizó un ácto en la circunvalación del Palacio Legislativo, donde se había montado un escenario improvisado, cuyo telón rezaba "SOLUCIONES EN DEMOCRACIA", siendo de destacar que el causante estába en el estrado integrando el Secretariado Ejecutivo del PIT/CNT.- EVAL.: A-1 (EG) L500988
02/04/87	8604891/12	-12/10/85: En la fecha se establece que el causante se encuentra actualmente viajando por Europa,entrevistandose en Bruselas con dirigentes de la Confederación Internacional de Organizaciones Sindicales Libres,de tendencia social-demócrata, della Confederación Mundial del Trabajo,de orientación democristiana y de la Confederación Europea de Sindicatos,filial de la primera,con el fin de invitarlos a concurrir al 3er Congreso Nacional,que se llevara a cabo del 26 al 30 de noviembre del año 1985,en Montevideo/Eval: -2 (KE)

Impreso en

FECHA	DOCUMENTOS	024205-7 ANTECEDENTES A REGISTRAR Fs 32
7.5.87	8700487-6	-1.5.86.-En la fecha se llevo a cabo un acto en la Av. Libertador entre Colonia y el P.Legislativo,organizado por el PIT-CNT en celebracion del "Dia"Mundial de los trabajadores".Encontrandose en el estrado,entre otros el causante.EVAL:A-1.(ON)
	8700487	1.5.86.En la fecha se realizo en C.Mercedes un acto organizado por el PIT-CNT en celebracion del "Día de los Trabajadores".Siendo uno de los oradores,el causante.EVAL:A-1.(ON)
23.4.87	8700551-5	-29.8.86-En la fecha hace uso de la palabra en acto realizado en la plazoleta frente al BROU, en homenaje al "desaparecido" Julio Escudero (ex-funcionario del B.H.U.), organizado por el gremio bancario.- Eval.: A-1.-(PP).-
15.05.87	~~8700715-7~~ 1000392	-06.12.985-"COMPAÑERO" Nº.111 pag.4 suplemento,órgano oficial del P.V.P.,publica un artículo titulado "TODOS SIN EXCEPCION NOS EQUIVOCAMOS",el mismo consiste en un reportaje efectuado al causante,sobre el III Congreso del PIT-C.N.T.-(SJ).-
		PAG.16:El causante entre otros sindicalistas inte-

FECHA	DOCUMENTOS	024.205-7 ANTECEDENTES A REGISTRAR F.33
	///...	-grantes del Secretariado Ejecutivo del PIT-C.N.T. y en representación de A.E.B.U., permaneció en el III Congreso del PIT-C.N.T., a pesar de que se retiraron gran parte de sindicalistas de otros gremios, a raíz de las divergencias surgidas en dicho Congreso.-(SJ)
27.10.987	8700179	28.06.987;"LA JUVENTUD"(Nº140;pág.07):Publica una entrevista realizada al causante, siendo consultado sobre la crisis actual del sistema financiero en nuestro país.- (AR)
19.01.88	8704713/ Pág:07	"LA HORA"12.11.87.Pág:5-06.11.87: Firmantes de una declaración al acuerdo de Esquípulas II., y patrocinada por el Comité Uruguayo de Solidaridad con Nicaragua, que apoya las gestiones de Paz y condena el gobierno de E.E. U.U. de apoyar a la "Contra". (ES).
25/04/88	8801150/ 02	-10/03/88:En la fecha se establece que integra el Consejo Central de la Asociación de la Empleados Bancarios del Uruguay.Es de destacar que el causante representa la Lista Nro.3 del PCU.Eval:B-2. (KE)

Impreso en

FE-34

FECHA	DOCUMENTOS	024205-7 ANTECEDENTES A REGISTRAR
29/04/88	8801385/ 04	-20/04/88:En la fecha se establece que es firmante de un boletín de AEBU,titulado"ALERTA A TODOS LOS COMPAÑEROS,EL GREMIO PRIMERO:POR ESO HAY QUE CONSULTARLO",en el cual se denuncían una serie de irregularidades del Consejo Central de la Asociación,como ser la no conformación de un Proyecto de Estatutos,luego de varias sesiones realizadas.En el mismo se hace un llamado a los integrantes de este gremio a hacerse presente el 23 de Marzo/88 en AEBU,y "respaldar el planteo realizado oportunamente sobre un plebiscito para el 9/5/88,y apoyar los acuerdos ya logrados que deberan estamparse en un proyecto comun".Eval:B-2.(KE) 1801
09.05.88	8801386/ 002	- ABRIL 1988: Figura en el Sector Banca Privada de la Agrupación "REALIZACIONES" de la lista Nº 3 (Partido Comunista), para las elecciones de AEBU de Abril 1988.- En el presente documento figura la foto del causante. EVALUACION: A-1 (GM)

Impreso en

Fs 35

	DOCUMENTOS	024205-7 ANTECEDENTES A REGISTRAR
21.04.89	D.8900828 002	-28.03.89-Se establece que realiza giras al interior representande a la C.U.F..- Eval.C-3 (V) 500751
23.6.89	8901880/2 500745 500467	20.6.89- El diario "LA HORA POPULAR" (órgano de prensa del PCU), informa que el causante es propuesto a integrar las listas al Senado y Cámara de Diputados por Democracia Avanzada para las Elecciones Nacionales de 1989.También figura como Secretario de Asuntos políticos y sociales de la Corriente de Unidad Frenteamplista.(QA) 503513
28.6.89	8901950/3 1004115	23.6.89- El diario "LA HORA POPULAR" (órgano de prensa del PCU), informa que el causante participó de una reunión en el comando de Democracia Avanzada (DA), donde se definieron importantes actividades a realizar. (QA)

Impreso en

	DOCUMENTOS	024205-7 ANTECEDENTES A-REGISTRAR
25.05.88	8801522.002	- 01.05.88: Con motivo de la fecha se realizó acto principal en Salto, con un público máximo de — 200 personas, siendo uno de los oradores el causante en representación del PIT-CNT (AEBU). EVAL.:A-1(RJ) 500987 — 500427 501426
06/6/88	8802107/1	"LA HORA" del 08/5/88, pág.15: Informa que el Consejo Directivo de la Banca Privada quedó integrado entre otros por el causante, de acuerdo a las elecciones realizadas por AEBU en abril/88.(RJ)
20/9/88	8803172/1	-11/8/88: En la fecha se establece que habría mantenido una charla con Eduardo FERNANDEZ (Pte.AEBU - lista 98"PS-99-PDC") para que éste cambiara a nivel de la Central Obrera, su actual posición de apoyo a los gremios no comunistas, haciéndola más flexible, facilitando el accionar de la línea mayoritaria del PIT/CNT dominada por los comunistas.EVAL:C-6.(RJ)
26.8.89	---------	Se contestó por Memo(A)Nº 981/89 para el E.M.E.-(RJ)

Impreso en

FECHA	DOCUMENTOS	024205 ANTECEDENTES A REGISTRAR Fs 3
4.9.89	8902806.2	-22.8.89."AQUI".Luce foto(CN).
6.11.89	8903013/1	-"LA REPUBLICA"3/9/89:Informa que fue electo para integrar el Consejo Central de AEBU en representación de la lista 3 (que nuclea a militantes de Democracia Avanzada).(KE).
8.11.89	8902981/1	"ALTERNATIVA" - 24.8.89 - Figura como candidato al Consejo Central de AEBU, en representación de la Lista 3(Tendencia Democracia Avanzada).(OO)
9.11.89	8902869/12	AGOS/89 - Candidato en el 1er. lugar al Consejo Central de AEBU, en representación de la Lista 3(Tendencia P.G.)Eval:A-1 (OO)
14.11.89	8903975/1	-07/NOV/89:"LA HORA POPULAR":1er. suplente del 2do. titular a la Cámara de Senadores, lista 1001 Frente Amplio en las elecciones nacionales de 1989.-(SM)

Impreso en

FECHA	DOCUMENTOS	024205-7 ANTECEDENTES A REGISTRAR Fs. 38
22.11.89	8904173/1	17.09.89. "LA REPUBLICA".En la fecha figura como integrante del Nuevo Consejo Central de AEBU.(B).- L 502429
26.3.90	9000783/3	OCT/85 - Asistió al 37º Sesión del Consejo General del Sindicato Internacional de Trabajadores del Metal,celegrado en Moscú.Eval:B-2 (00)
09.07.90	9001741/001	10.05.90."LA HORA POPULAR":Se establece que el causante en su calidad de integrante del Consejo Central de AEBU,figura como una de los oradores en los actos y manifestaciones realizadas en la fecha frente al Banco Central y Banco de Seguros del Estado,en defensa de la fuente de trabajo y del patrimonio estatal conjuntamente con la necesidad de enfrentar una filosofía neoliberal en nombre de la libre competencia con las compañías extranjeras cuyo objetivo es el lucro.(L).-
23.4.91	9100668/1	31.05.90.-"LA HORA POPULAR":Integra la Mesa Representativa del PIT/CNT, como Suplente en representación de AEBU (Asociación de Empleados Bancarios del Uruguay.) (AL) L 500427 500079

Impreso en

F 3

BOUZA Ernesto

FECHA	DOCUMENTOS	024206 ANTECEDENTES A REGISTRAR
5.11.84	8406507	-Ver C.N.C.P. No 137/80 Secc.24a.L.GRESO DE I DEO.. Indica 1er.Apellido: BOUZA. (L)

JUNTA DE COMANDANTES EN JEFE 24.210-7 Fs 7

S. I. D.

Dep. I Sección E

Sub Secc. A/N

Ficha No. ..... Confec. ....

BOUZAS MIRA (Apellidos) José (Nombres)

DOCUMENTOS: C/C. ARA 7289 (Serie / No.) **C/I.** 360.866 (Mdeo.) (No. / Dpto.)

OTROS DOC. (Pasaporte / Lib. Enrol. / etc.)

NACIMIENTO: 16/5/919 (Fecha) España (Lugar)

DOMICILIO: Centenario 3919 (Mdeo.) Tel: 56.30.33 (Calle / No. / Teléf. / Ciudad o Localidad)

PROFESIÓN U OCUPACIÓN: Comerciante

LUGAR: Rivera 4601 **CARGO:**

IDEOLOGÍA POLÍTICA: **CLASIFICACIÓN:** P.C.

DATOS COMPLEMENTARIOS Casado (Est. Civil / Cónyuge / Hijos)

(Otros familiares)

E 206/541
(AJ)

2975/85

BOUZAS Luis 53

Fecha	Documentos	024214 ANTECEDENTES A REGISTRAR
[illegible]1.5.84	C.E.C.P. No [illegible]54/80 PERMANENCIA [illegible] NEO. D.E. No 8403436/84.-	23.01.981- En la fecha se contestó dicha Constancia, a nombre de BOUZA MARTINEZ, Luis Amílcar, con el antecedente anteriormente registrado, no pudiéndose establecer si el mismo le corresponde a dicha persona. (L).-

FECHA	DOCUMENTOS	024.215-6 ANTECEDENTES A REGISTRAR Fs.7
09.09.986	8602429/2	27.05.986:Se establece que el causante ingreso como f funcionario del BROU el 23.11.951, Ocupando el cargo de Jefe de Primera en Cont.Gastos en Casa Central.- Entegrante del M.R.O.(Ariel Collazo).- Eval:B-2 (AR)

Impreso en

BONZAS MARCHESE MIGUEL ANGEL

Fecha	Documentos	024218-0 ANTECEDENTES A REGISTRAR Fs. 12
22.5.84	8403146/1	2.5.84 - Continúa en "L.V." en el ámbito de la Armada. Eval: A-1 (00)
20.7.84	8404337/1	13.6.84 - Continúa en "L.V." en el Ámbito de la Armada. Eval: A-1 (00)
23.8.84	8406701/1	10.8.84 - Continua en "L.V." en el ambito de la Armada. Eval: A-1 (00)
16.10.84	8408108/03	-17.9.84: Figura en una nómina actualizada a la fecha, de "LL.VV" (Cat. C) en el ámbito de la armada. Eval. A-2 (TL)
10.4.85	0173/78 Pág. 01	-25.1.78: Figura en una relación de personas que fueron trasladadas al EMR 1, los mismos se encontraban recluídos en FUSNA. Eval. A-1 (TL).-
21.8.86	8601306.2	-18.3.86. En la fecha se establece que el causante seria restituído en su anterior cargo. EVAL: A-2. (ON)

F. 13 E

Dep. I Secc.

Sub Secc. A/N

Ficha No. ..... Confec. ....

JUNTA DE COMANDANTES EN JEFE

S. I. D. 024218-0

FS 234/582 (ON)

BOUZAS... MARCHESE..... Miguel Angel.....
Apellidos Nombres

DOCUMENTOS: C/C. BAB. 18722 ..... **C/I.** 878334 Mdeo.....
Serie No. No. Dpto.

OTROS DOC. .....
Pasaporte Lib. Enrol. etc.

NACIMIENTO: 2/08/40 Mdeo. .....
Fecha Lugar

DOMICILIO: A. Croitiño 1881 bis Mdeo. .....
Calle No. Telef. Ciudad o Localidad

PROFESIÓN U OCUPACIÓN: Empleado .....

LUGAR: Bco. Nal. Argentina ..... **CARGO:** .....

IDEOLOGÍA POLÍTICA: ..... **CLASIFICACIÓN:** PC .....

DATOS COMPLEMENTARIOS Casado ..... Camilo.....
Est. Civil Cónyuge Hijos

Hno: Sabino y Luis .....
Otros familiares

R.E 2975/85

FECHA-	DOCUMENTOS	024219-8 ANTECEDENTES A REGISTRAR Fs.3
25.4.90	9000973/4	- 20.03.90. Se informa que será incorporada como funcionario rentado del PIT/CNT, a nivel administrativa en su Secretariado Ejecutivo, suplantando a Hugo GANDUGLIA, quien pasó a complir funciones en la DNI. Calificada como de dudosa moral, se agrega que estuvo exiliada en !España, donde se vinculó a las drogas y a un integrante de la ETA. A su regreso al Uruguay trabajó en la FOEB, de donde fue despedida por pasar información al PCU. Aporta nombre de padre: Carlos BOUZAS (1) Eval./ C-3 (F)

Impreso en

BOVE VASILLAC Carlos Alberto B 11

FECHA	DOCUMENTOS	024231 ANTECEDENTES A REGISTRAR
26:12.84	8407605	-Ver C.H.C.P. Nº 1430/80 PERMANENCIA DE MDEO..(L)

FECHA	DOCUMENTOS	024232 ANTECEDENTES A REGISTRAR Fs.7
7.12.89	8904416-2	16.11.89:Figura como propie+ario jun+o a Adela VANZULI OMAZZI y Alber+o RODRIGUEZ ALVEZ de la Empresa BIOELECTRO Ltda.,la cual de dedica a la realización de exámenes de Elec+roencefalografía y paraclínicos.Dicha Empresa es anunciante comercial en el Quincenario "Ma+e Amargo"(órgano de prensa del M.L.N.(T)).Aporta (1)C.I. 722.637-4.Eval.A-2.(LM)

Impreso en

FECHA	DOCUMENTOS	24.233-9 ANTECEDENTES A REGISTRAR F.3-
04-03-85	8408469/12	01-10-84:En la fecha se establece que el vehículo de propiedad del causante Mat.Nro.36.527, participó de una caravana del P.N.,organizada por la lista OAD de los sectores "Mov.Nac.de Rocha" y "Consejo Nac. Herrerista",denominada "Caravana de la Victoria", la que ingresó a la C.de San José,a fin de presenciar un ácto en los salones de CW 41 Broadcasting de dicha Ciudad.-Eval.A-2 (EG)

FECHA	DOCUMENTOS	024238- ANTECEDENTES A REGISTRAR
03.01.86	D.1448/77 Pág.006.	07.03.977: Aporta datos filiatorios. Evals A - 1 Indica: (1) fec.nac.16.12.914 - (2) lug.nac. Mdeo.- (3) nom.padre: Celestino - (4) nom.madre: María - (5) dom: San José 1110 apto.601 (1975). (6) cutis blanco, cabello y ojos castaños. (RV).-

FECHA	DOCUMENTOS	ANTECEDENTES A REGISTRAR 024242-0 Fs. 3
8.4.87	3700699	En el quince anio "MATE AMARGO", del 21.8.86, Nº3, Pag.16, órgano oficicse del M.L.N.(TUPAMAROS),reproduce parte de lo expresado por la causante, en el fascículo correspondiente a JUN/86 editado por CIEDUR "Uruguay Hoy" que lleva por título "Desnutrición:Un Problema Actual", donde sostiene:"... la desnutrición es un problema social,fuertemente asociado a las condiciones de probreza, miseria,desempleo y subempleo, que se emplea hoy,golpeando a vastos sectores de nuestra sociedad, con una magnitud e intensidad desconocidas en el país" (CC)
22.9.87	8702800. 17.	-28 y 29.Mayo.87.Figura en la lista de participantes del Taller-Seminario sobre "PARTICIPACION DE LA MUJER EN EL DESARROLLO",realizado en la fecha ,en la I.M.M. Aporta:(3)Dom.:Av.Uruguay 878 .Tel.903609 - 910511. (Direccion Oficial),(4)Dom.:Rivera 2789 ap.901.Tel. 790289 (Direccion Particular),(5)Prof.:Nutricionista ,(6)Profesor Adjunto de la Facultad de Medicina,(7) Ocup.:Directora de la Unidad Planificacion,(8)Lugar: INDA.EVAL:A-2.(CN). Impreso en [illegible]

BOVE WASHINGTON

FECHA	DOCUMENTOS	024245-3 ANTECEDENTES A REGISTRAR Fs. 7
25/2/85	8408079	Ver C.H.C.P.Nº 248/80 PERMANENCIA de Montevideo.-(U)
05.04.88	8702961/73	.-19.08.87.Funcionario Público FECHA ING13..05.1963. FECHA CESE.08.03.1982.En calidad de Presupuestado, dejado cesante por :Pase a Disponibilidad.Expresa que fue destituido por causas:políticas y gremiales, manifestando su interés en retomar el cargo. Eval.A-1.(FS).

Impreso en

BOVINO DASILVA/ANA

FECHA	DOCUMENTOS	024253 ANTECEDENTES A REGISTRAR Fs 3
29.11.84	84103143/5 P/D	22.11.84: En la fecha arribó a nuestro país.Eval.A-1. (ME)

F3

FECHA	DOCUMENTOS	024260-2 ANTECEDENTES A REGISTRAR
25.7.84.	36090/83 Pág.122	Integra en calidad de Titular el Organo Deliberante Departamental del Partido Unión Cívica por el Departamento de Canelones Evol. (A1) (KG)
02.10.85	8501477/1	"EL DIARIO" de fecha 11.02.85 informa que la causante fue elécta CONVENCIONAL CIVICA, en las Elecciones Nacionales del 25 Nov./84, en calidad de Titular, por el Dptol de Canelones.- (EG)

FECHA	DOCUMENTOS	024263 ANTECEDENTES A REGISTRAR F3
20.9.84	33090/83 Pág.14	-Indica Idem.Doc. 23691/83.Eval:A-1.(KE)

Impreso en

FECHA	DOCUMENTOS	024275- ANTECEDENTES A REGISTRAR
11.3.86.-	D.4653/73	22.2.73: Idem Doc.348/73, agregando: que no se ha - podido comprobar su vinculación directa e indirecta- mente al M.L.N. Eval: A - 1 (RV).-

FECHA	DOCUMENTOS	024282-6 ANTECEDENTES A REGISTRAR
		BOZINSKY POTAPOV Adela Rosa S.O.M. S.S.FF.AA&=

U X X

Impreso en

BOZIESKI SCHERZOV, Ricardo

Fecha	Documentos	2 42 84 ANTECEDENTES A REGISTRAR B-5
7.5.84	8402688/5 10,11,22 23,27	27.4.80: Detenido en Río Negro, en procedimiento realizado contra el P.C., incautándosele varios receptores de radio semiarmados, un receptor de radio completo, - equipo trasmisores, un sintonizador, un micrófono, y varias armas de distinto calibre, como también cassettes y discos con música rusa. Integraba un grupo del P.C., realizando reuniones políticas y prácticas de tiro. Eval.A-1 (SI) Indica(7) al - (9).-
9.5.84	8403057/2	13.4.84 - Baja del ERR 1 por Libertad Definitiva.Eval:A-1 (00)

JUNTA DE COMANDANTES EN JEFE
S. I. D.

024284-2

F. 6 E
Dep. I Sección I
Sub Secc. A/N
Ficha No. ..... Confec. ....

BOZINSKY SCHEVZCV (Apellidos) Ricardo (Nombres)

DOCUMENTOS: C/C. ..... (Serie / No.) C/I. 47.276 (R.Negro) (No. / Dpto.)

OTROS DOC. ..... (Pasaporte / Lib. Enrol. / etc.)

NACIMIENTO: 12/4/961 (Fecha) Río Negro (Lugar)

DOMICILIO: 18 de Julio y 33 Orientales-S.Javier (R.Negro)Es (Calle / No. / Teléf. / Ciudad o Localidad)

PROFESIÓN U OCUPACIÓN: Est.Electr.

LUGAR: ..... CARGO: .....

IDEOLOGÍA POLÍTICA: ..... CLASIFICACIÓN: P.C.

DATOS COMPLEMENTARIOS ..... (Est. Civil / Cónyuge / Hijos)

Padre: Bladimiro Hermanos: Catalina y Roberto Pedro (Otros familiares)

Fs 277, 646 (RJ)

R.E. 2975/85

BOZOGLIAN, Agob

FECHA	DOCUMENTOS	24286 ANTECEDENTES A REGISTRAR Fs 3
21.7.84	8404159	- Consultados los documentos que dieron origen a la ficha se establecer que el nombre del causante es: BOZOGLIAN, Agob.- (K)
9.11.984.	8409562/02 P/D	5.11.984: En la fecha arribó a nuestro país.-Eval. B-1.-(FE)
30/12/87	8700036/ 05	-19/9/86:En la fecha se creó la empresa "FRELL L'DA" siendo sus responsables el titular conjuntamente con: Jorge BOZOGLIAN KENCHQUERIAN.Eval:B-2.Aporta(3) 2do.Apellido:TORROSIAN.(4)Ocupación:Contador Embajada Rusa.(KE)

FECHA.	DOCUMENTOS	024292 ANTECEDENTES A REGISTRAR Fs. 13
20.12.84	8410460/ 037.-	En Consolidado de P.M.E. de fecha 31.10.84 figura com 8.5.72:Detenido;S.2da.I.:31.7.79:1ra.condena a 10 años de Prisión, S.1ra.I.:3.5.82:2da.condena a 8 años de pr prisión;Juez de 1ra.Instancia de 4to.Turno;25.10.84: condenado por el Supremo Tribunal Militar a 6 años de Prisión."Seispuntista".-Eval:A-1(AD)
15.5.85	8502739/2	25/04/85:En la fecha se establece que el causante fue reintegrado a su cargo en el Instituto "Dr.Miguel C. Rubino",decisión ésta adoptada por la Inspección Nacional de Física.Le fueron adjudicadas 20,horas semanales las cuales fueron quitadas a otros Profesores de la misma materia.-Eval:A-1(AD)
23 5 85	8502193/2	-Figura en una relación de liberados en la órbita de la Justicia Militar, de acuerdo a la Ley de Amnistía del 8/3/85 - Fijó domicilio en:Ibiray 986 Durazno -Eval A-1(SN) Indica:(21)Domicilo -
27.5.85	8501777	"EL DIARIO"11.3.85.-Figura en una relación de reclusos que fueron liberados en cumplimiento de lo dispuesto por la Suprema Corte de Justicia,de acuerdo al artículo 8º de Ley 8 de marzo de 1985,(Ley de Amnistía).(LM).

FECHA	DOCUMENTOS	024292-5 ANTECEDENTES A REGISTRAR Fs. 14
21.03.986	8601245/1 ✓	1986: En la fecha se establece que el causante, quien se desempeña en el Mov. "SEISPUNTISTA" (MLN), es considerado un regular militante de Base.- EVAL.: A-2 (EG)
06.06.86	8502199-1 ✓	-10.03.85: Idem Docs.8502193 y 8501777.Eval:A-1(SM)
05.08.86	8603261-3 ✓	27/06/86: Asisitió a una concentración conmemorativa realizada en el día de la fecha en la plaza Sarandi de la C.de Durazno denominada "A los 13 años del Golpe de Estado Fascista".Dicho acto fue organizado por el PIT-CNT local y contó con la presencia en su mayoría de partidarios del F.A.I.Nacional,e integrantes del MLN entre otros.En el palco fueron expuestos carteles con fotografías y recortes de diarios de la época con integrantes de las FF.AA.Eval:A-1. (SM)
26.5.87	8503075/3 ✓	Indica Idem Doc,8502739/2, excepto la parte en la que hace referencia a las horas de trabajo.Eval.A-1 (EE)

JUNTA DE COMANDANTES EN JEFE 024292-5

S. I. D.

(a) "Leonel"

F. 18

Dep. I Secc. E

Sub Secc. A/N

Ficha No. ..... Confec. .....

BOZZANO MARTINEZ — Julio César

Apellidos — Nombres

DOCUMENTOS: C/C. ..... C/I. 19.603 Durazno

Serie — No. — No. — Dpto.

OTROS DOC. .....

Pasaporte — Lib. Enrol. — etc.

NACIMIENTO: 26-03-39 ..... Durazno

Fecha — Lugar

DOMICILIO: .....

Calle — No. — Teléf. — Ciudad o Localidad

PROFESIÓN U OCUPACIÓN: Profesor de Física

LUGAR: ..... CARGO: .....

IDEOLOGÍA POLÍTICA: ..... CLASIFICACIÓN: MLN "SEISFUNTISTA" 500638

DATOS COMPLEMENTARIOS Casado María Clara INCIARTE OXILIA-Andres-Leonel

Est. Civil — Cónyuge — Hijos

.....

Otros familiares

FS 4-293

(eg)

R.E 2978/85

FECHA	DOCUMENTOS	024248 ANTECEDENTES A REGISTRAR
4.5.84	8402501/ 003	-22.3.84: En la fecha Irma HERNANDEZ(madre de la reclusa Ivonne TRIAS), en una visita que hace a dicha reclusa le comenta que el causante, que visita habitualmente a la reclusa Yessie MACCHI, habría hablado por teléfono con Aída TORRES(madre de la reclusa Yessie MACCHI, radicada en México). Eval.B-2 (TL).-
21.5.84	8403223/ 014	-10.5.84: En la fecha se establece que la Parroquia de "La Teja", Sagrada Familia, está siendo usada por 19 obreros de la pesca para ejecutar una huelga de hambre. Dicha parroquia es dirigida por el causante y Giancarlos MONETA. Eval.A-2 (TL).-
1.6.84.	8403015/19	21.5.84:En la fecha se establece que el causante y Giancarlos MONETA, han apoyado publicamente las movilizaciones de la "Acción Solidaria Obrera Cristiana" Eval.A-1.-(FE)
10.7.84	8403793/ 003/04	-10.5.84: Indica idem doc. 8403223, aportando que hay un cartel en la Iglesia donde anuncia el siguiente horario: 15.00 a 16.00 horas - Visita de períodistas 16.00 a 17.00 horas - Concentración 17.00 a 17.15 horas - Saludo a los presentes Asimismo se sabe que en los fondos de la Iglesia, funciona un servicio en el que distribuyen comida a los trabajadores de la pesca, que llegan al lugar, controlándose en forma estricta el ingreso al mismo, por una "Guardia de seguridad" los que portan un distintivo que dice "SEGURIDAD HUELGA DE HAMBRE".

F4

FECHA	DOCUMENTOS	024298 ANTECEDENTES A REGISTRAR
	...///	-Es de señalar que de la Agrupación "La Castilla" sita en Laureles 678, llevan canastos llenos de comestibles hacia la Iglesia colaborando el causante con las personas de dicha Agrupación. Eval.A-2 (TL)
11.8.84	8405086 Pag. 03	6.7.84-En la fecha se establece, que en oportunidad de la visita realizada por el causnte a JACCHI recluida en el EMR2, Este le comenta:....."que en la preparación del páro del dia miercoles 27,hablo con varios responsables de los públicos,también ellos están firmes y si la directiva no apoya,la base apoya..." También le comenta que tiene amigos en la interpartidaria e intersectorial que le relata lo que pasa en las reuniones,que además hace charlas a nivel parroquial para concientizar y que en La Teja se formó una coordinadora y se está luchando a nivel de base, habiéndose realizado volenteadas en apoyo a la intersectorial y de la interpartidaria. Eval.B-2 (EG)
21-09-84	8406732/3	3-8-84-En la fecha se establece que el causante visitó a su amiga Yessie Machii,recluida en el EMR Nº2, el que le comenta:"...el viernes fui a Libertad a buscar a otro,una persona de La Teja que soltaron,tú lo conoces,Walter Chappe,trabajaba en la construcción cayó en el 77,le pregunté como estéba de ánimo allá"- Eval.B-2 (EG)

FECHA	DOCUMENTOS	ANTECEDENTES A REGISTRAR
22.10.84	40[illegible]553-2	-28/[illegible]/84: [illegible] que el causante visita a la reclusa Yessie MACCHI de la cual es [illegible] y mantiene contactos con las LL.VV. Lucía [illegible] y con Silvia [illegible] con esta en el dom. de Irma [illegible] (madre de la reclusa Ivonne [illegible]) en Julián [illegible] 5116.-Eval: [illegible]-2.-([illegible])
31-10-84	8407367/2	17-08-84:En la fecha se establece que el causante visitó a la Reclusa Yessie Macchi en el EMR Nº2,y mantiene contactos con la "LL.VV"Miriam Montero en el domicilio de ésta.(Bulevar Artigas 557.Eval.B-2 (EG)
5.11.84	8406309/ 02/03	-20.7.84: En la fecha se establece que: visita a su amiga Yessie MACCHI en el EMR 2, comentándole "...nosotros teníamos encuentro de sacerdotes religiosos, está Josefina PLA de Derechos Humanos...""...vamos a empezar una olla familiar en la parroquia, los sábados, más bien de gente allegada un poco para abaratar los costos, llegamos de 25 a 80 personas...".Además mantiene contactos con las "LL.VV" Nibia SOSA, Rosario GONZALEZ y Teresa GOMEZ. Eval.B-2 (TL).-
13.12.84	8405589, 22	25.07.84:Se establece que el causante tuvo activa participación en la preparación del paro cívico del 27 de Junio. Mantiene contacto con varios integrantes de la Interpartidaria e Intersectorial, quienes le comentan lo tratado en las reuniones. El causante formó en La Teja, una coordinadora que se dedica a concientizar a los pobladores de la zona ...//

Impreso en [illegible]

FECHA	DOCUMENTOS	024298-L.- ANTECEDENTES A REGISTRAR F.B.
..../...		y efectuar volanteadas en apoyo a la Interpartidaria e Intersectorial.- Indica:(2) y (3). Aporta:Profesión:Sacerdote; Lug.de trabajo:Pquia."Sagrada Familia Carlos M.Ramirez 677 (La Teja).- Eval:A-2 (AR)
20.3.85	8407527/82	Indica idem doc. 8405589 referente a su partici ación en el paro del 27/jun.Aportando que el causante propició la formación de una Coordinadora la que está orientada en reunir acherentes en apoyo a las actividades de la Interscocial.- Eval.A-1 (EM)
7.11.85	8410091/3	Aporta información ya registrada en la ficha, aportandoscita a Martha PEREZ hija de la reclusa Elida VALDIVIA, a concurrir a la Iglesia de Peñarol que ahí se iba a realizar una reunión de familiares de detenidos y trabajan la conformación de un paquete para los presos.- EVAL.A-2 (K)
15/11/85	8410397/2	11/11/84 - Visita a la reclusa Yessie Macchi con la "LV" Naéna Pierri.- [illegible] Durante su visita, la reclusa le comenta que su madre, hija y un sobrino regresarían de Méjico el 10/11/84.-EVAL.B-2.-(U)

FECHA	DOCUMENTOS	24.298-2 ANTECEDENTES A REGISTRAR
13.03.986	3509012/5	11.10.984- En la fecha se establece que el causante visitó en el E.M.R. N° 2, a la reclusa Jessie MACCHI, Cabe señalar que mantuvieron un dialogo referente a los seispuntistas, y al movimiento de éstos en el exterior.- EVAL.: B-2 (EG)
14.03.986	3409530/2	18.10.984- En la fecha se establece que el causante visita a la reclusa Yessie Macchi, y mantiene contactos con las "LL.VV" Naína Pierri, Rosario Gonzalez y Lilián Celiberti, en una charla sobre Derechos Humanos.- EVAL.: B-2 (EG)
18.3.86	3408133/3	14.9.84 - Visita a la reclusa Yessie MACCHI, estableciéndose que mantiene contacto con las LL.VV. Marta STURINI, Lucía ARZUAGA, Blanca MENENDEZ en forma personal. Le comenta a la reclusa: "Alla en el Reencuentro se está organizando bien, todavía un poco despacio, tambien en esa casa que se alquiló, que se llama "La Casa", donde se están moviendo las mujeres, donde está la madre de Elisa MICHELINI, alquiló una casa donde se encuentran a hacer trabajos en la ciudad vieja..." Eval: B-2 (CC)

Impreso en

FECHA	DOCUMENTOS	24.298-2 ANTECEDENTES A REGISTRAR F.S.
29.3.86	8408053/3 y 6	-30.8.84:En la fecha se establece que el causante visita a la reclusa Jessie MACCHI en el EMR 2 y que mantiene contactos con las LL.VV. Blanca MENENDEZ (en forma telefónica), Naima PIERRI (en la vía pública) , Sonia FOSSATI en un encuentro de familiares, María J. MINVIELLE en el domicilio de ésta (Burgues 2969) y con Rosa CARRO en el domicilio de la misma (Julio Herrera y Obes 1308 Ap.14). Eval.:B-2.- (VL)
01.04.986	3407450/3	24.08.984: En la fecha se establece que el causante visitó a la reclusa Yessie Machi, y mantuvo contacto con la "LL.VV" Teresa Gómez, en forma personal.- EVAL.: B-2 (EG)

BOSSO DE SIMONE, Leslie Hugo

24.305-5

FECHA	DOCUMENTOS	ANTECEDENTES A REGISTRAR
16.10.85	8505394/4	Aporta datos filiatorios.- Indica (1) al (5).- Aporta (1), Credencial Cívica: AXB 9895.- (2), Cédula de Identidad: 120.741.- (3), Profesión: TECNICO III/MEDICO.- (4), Lugar de Trab.:CENTRO DEP.PAYSANDU.- (5), Escalafón de Profesión: AAA-04.- Eval.A-1 (EG).- - - - - - - - - - - - - - -

F.3.

F3

FECHA	DOCUMENTOS	024311-3 ANTECEDENTES A REGISTRAR
6.8.84.	38890/ 83 Pág.130	Integra en calidad de Titular el Organo Deliberante Departamental del Partido Unión Cívica por el Departamento de San José - Eval- (A.I) (Kt)

Fecha	Documentos	024313 ANTECEDENTES A REGISTRAR 153
1.6.84.	83090/83 Pág.98	Integra en calidad de Titular el C[illegible] Delegante Departamental del Partido Nac. ongl por el Departamento de San José - Eval- (A-1) CKES
14.8.84	8405147/13	14.7.84: Asistió a la Convención Dptal. del P.N. realizada en el local del Comité del sector "Por la Patria" lista CAD de C. San José. Eval. A-1 (SI)
23.8.84	8405701/06 007	21.7.84: Asistió a la reunión de la lista CAD, realizada en el local del Comité Central de C. Libertad; destacándose que finalizada la misma, se retiró del lugar en dirección a la C. de San José, no participando de la manifestación efectuada por las calles de la citada ciudad. Eval. A-1 (SI)
28.8.84	8406253/06	27.7.84: En la fecha se establece que figuró con el No. 2 en la Junta Electoral en las Elecciones de 1971, en la lista 72 del Movimiento Nacional de Rocha; ocupando igual lugar en las listas 72 y 202 del Sector "Por la Patria". Empleado del Banco La Caja Obrera, Suc. San José y propietario del Escritorio "ARTIGAS". Eval. A-1 (SI)

Fecha	Documentos	024313 ANTECEDENTES A REGISTRAR Fs. 4.
10.9.84	8407067/34	-18.8.84: Concurre a un almuerzo de camaradería realizado en los salones de C.W 41 Brodecasting San José, organizado por la lista OAD, sector Por la Patria de San José, destacándose que en las cercanías del lugar se encontraba el vahículo Mat. 36.304 perteneciente al causante. Eval.A-2 (TL).-
5.11.84.	8407073/7	-24.9.84:Se reune con:Esc.Juan Angel OXACELHAY ERRART,Ramón MARCELO y Joaquín ECHEVERRIA,en el Club San José y en el "Parcito" de la Agencia CITA.Eval:A-1.(TL)
16.11.84	"	Se reune en el Comité de la Calle No.741,con: Abogado Pedro SEGUR FRANCIS, Eladio FERNANDEZ MENENDEZ, Juan A.Oxacelhay,e Ing.Agr.Jorge CAMAU.- Eval.A-1. (SN)
25.1.85	8407073/41	**30.7.84.-En la fecha se establece que:Es integrante de Nacl de Rocha-Mov.P.La Patria por el Partido Nacional en el Departamento de San José.-Eval.A-1.(SN)**
29.1.85	8408018/8	16.9.84.- Participó de la caravana del P.Nacional que se llevó a cabo en la C. de San José, con motivo del pasaje de J.R. FERREIRA por dicha ciudad.- Eval.A-2 (TL)

FECHA	DOCUMENTOS	24.313-9 ANTECEDENTES A REGISTRAR ~~F5.~~ 5.-
21-02-85	8407524.-- Pag.03-05-	03-09-84:En la fecha se establece que el causante integró las listas del P.N.,como candidato a la Junta Electoral,en calidad de 1er.Sup.del 1er.Titular,y como candidato a la Junta Departamental en calidad de 5to.Titular por el Sistema Pref.de Sup. respectivamente,en las Elecciones Nacionales por el Dpto.de San José.-Eval.A-2.-(EG)
04-03-85	8408469/12	01-10-84:En la fecha se establece que el vehículo de propiedad del causante Mat.Nro.36.304 participó de una caravana del P.N. organizada por la lista CAD de los sectores "Mov.Nac.de Rocha" y "Consejo Nac. Herrerista",denominada "Caravana de la Victoria", la que ingresó a la C.de San José a fin de presenciar un ácto en los salones de CW 41 Broadcasting de dicha Ciudad.-Eval.A-2 (EG)
16.4.85	8501641/1	16.1.85 EL DIA.- 17.1.85- Sera proclamado para integrar la Junta Dptal. de San Jose por la lista CAD del P. Nacional.-(EM)

FECHA	DOCUMENTOS	024314- ANTECEDENTES A REGISTRAR Fs.3
29.5.86	8505350.4	-Abril 1985.En la fecha segun informe sobre las normas establecidas,por las nuevas autoridades,para recomponer los cuadros Docentes de la Facultad de Medicina,se establece que al causante se le adjudicaron funciones de menor grado,siendo sustituido por el Dr.LOZADA.EVAL:B-2.(CH)

Impreso en

	Documentos	024325 ANTECEDENTES A REGISTRAR Fs. 11
[illegible].5.84	4680/72 P.8/14.	04.02.72:Por Requisitoria N°02/72 de la fecha se solicita su captura por suponérsele vinculado a la columna sediciosa que funcionaba en la ciudad de Artigas en ENE 972.Requerido N°215. 25.5.72:Es capturado en Salto.Eval:A-1(AD)
27.9.984.	8407333/02	Figura en una relación de reclusos liberados en el periodo comprendido entre el 25.7.84. al 25.[illegible].984. Libertad Anticipada:14.8.84.- Eval.A-1.-(FE)
17.10.84	8407963/002	-14.9.84-Figura en una relación de reclusos liberados en consecuencia de la visita de causas criminales. Unidad de Presentación: Reg.C.10.Actividades Comprobadas:Ocultaba armas y víveres para el movimiento,recibió la órden del Gpo. de Monte 3408 de ejecutar un atentado contra 2 Oficiales y un Cbo.del Ejército.Indica(13)(14)Aporta:(13)Domicilio:Artigas; s/n (T.Gomensoro),(14)Clasificación:(sector Militar)Eval:A-1(M).-
29.10.84	8408132/05	-14.9.84: En la fecha se presentó en.C.Artigas el causante, procedente del E.M.R.1, quien se domiciliaría en la localidad de Tomás Gomensoro. Eval.A-1 (TL)
08.11.84	8408023 025-008	- En Consolidado de ENE del 31.8.84 figura como: 3.4.80: Sent. 2da, I. a 12 años P. MSE 1 a 2 años. Juez: J. 1ra. I. 2do. T. 14.8.84: Baja del EMR I por habérsele decretado la L.A. por gracia y L. Def. 31.8.84:"L.V. controlada por Reg.C.10"Alta en cat. "A"Eval.A-[illegible]

Fecha	Documentos	024325 ANTECEDENTES A REGISTRAR Fs/2
14.12.84	8409402	"LA HORA" - 15.8.84 - En la Pag. 6 se publica un breve reportaje realizado al causante en el momento de su liberación ,informando sobre las condiciones de reclusión.(OO)
13.09.85	0.3379/74 Pag.10	27.09.971:Participó junto a 5 sediciosos,del asalto a "Refrescos del Norte SA"(Coca-Cola).Luego de reducir al cajero,reunen a los empleados dando lectura a una Proclama Tupamara.- EVAL:A-1 (AR)
27.02.986	8500237/3	Figura en una nómina de Liberados por la Justicia Militar, en el período comprendido entre el 01 JUL. al 31 DIC./84.- Fecha de Liberado: 14.08.984.- EVAL.: A-1 (EG)
23.06.986	8602234/1	19.06.986:En la fecha se llevó a cabo el acto de reapertura de la Policlínica del UTAA en Bella Unión, figurando el causante entre las personas presentes.- Eval:A-2 (AR)
[illegible].07.86	8602530-3	19.06.86:Idem Doc. anterior.-Eval:A-1.(SM)
[illegible].08.986	8600276/[illegible]	03.12.985:En la fecha participó de una reunión de Ex-Sediciosos en la Pensión "Santa Ercilia" de B.Unión. 06.12.985:Participó en una reunión de integrantes del FA de B.Unión realizada en su Comité Central a la que con

...///

FECHA	DOCUMENTOS	024.325-3 ANTECEDENTES A REGISTRAR Fs.13
-7///...		currieron unas 20 personas,entre ellos algunos ex-sediciosos.- 06.12.985:Participó de una reunión de ex-sediciosos e en el local del UTAA en B.Unión. 07.12.985:Estuvo reunido con ex-sediciosos e izquierdistas en el domicilio de Miguel A.PEREIRA. 10.12.985:Concurrió a una reunión en el Comité Central del F.A.en B.Unión,de la que participaron unas 25 personas,figurando entre ellos varios ex-sediciosos. 16.12.985:Junto a otros ex-sediciosos se reunieron en el Sindicato del UTAA. Siendo la hora 20.30 en la Pensión "Santa Cecilia" de B.Unión se realizó una reunión entre izquierdistas y ex-sediciosos,haciéndose presente el causante. Eval:B-2 (AR)

APORTA INFORMACION EN DOC.MENTO 8601823/2455 .-(SM)

Impreso en

FECHA	DOCUMENTOS	024325-3 ANTECEDENTES A REGISTRAR F5 14
3.3.987	8605463/2	27.11.86:En la fecha se establece que el causante concubino de María Eladia WINS DE LA FE adquirió una chacra en la zona de Bella Unión con la finalidad de plantar tomates, desconociéndose precio y ubicación de dicha finca.-Eval.A-2.-(FE)
19.12.89	8904974	-03.09.89.Concurrió a la policlínica "Dr. Gotardo Bianchi"(perteneciente a la U.T.A.A.), ubicada en el centro poblado "Nones Quintela" de la c. de Artigas donde se pasó un video cassett que contenía pasajes del velorio y sepelio de Raúl Sendic(lider del MLN-T).- EVAL:A-2.-(F)

impreso en

JUNTA DE COMANDANTES EN JEFE

S. I. D.

024325-3

(a)"Gervacio"

Fs 15

Dep. I - Sección E

Sub Secc. A/N

Ficha No. ..... Confec. ....

BRACCINI AMARELLO	Víctor Romeo
Apellidos	Nombres

DOCUMENTOS: C/C. IAC 25.497 C/I. 4.431.800-0

Serie No. No. Dpto.

OTROS DOC. .....

Pasaporte Lib. Enrol. etc.

NACIMIENTO: 08-10-46 Artigas

Fecha Lugar

DOMICILIO: Artigas S/N Tomás Gomensoro/ ARTIGAS

Calle No. Teléf. Ciudad o Localidad

PROFESIÓN U OCUPACIÓN: Exp.Agrario

LUGAR: M.O.P.Z CARGO: .....

IDEOLOGÍA POLÍTICA: ..... CLASIFICACIÓN: .....

DATOS COMPLEMENTARIOS Soltero

Est. Civil Cónyuge Hijos

Madre: Blanca Hermanos: Mirtha/ Angélica/ Nelson/ José

Otros familiares

R.E. 2975/85

FS.019/y/313

(66)

JUNTA DE COMANDANTES EN JEFE
S. I. D.

024326-1

F. 4

Dep. I

Sub Secc. A/N

Ficha No. ..... Confec. ....

E

(a)"Miguel"

BRACCO FALLA ..... Alfredo .....
Apellidos Nombres

DOCUMENTOS: C/C. ..... C/I. 1.364.046 (Mdeo.)
Serie No. No. Dpto.

OTROS DOC. .....
Pasaporte Lib. Enrol. etc.

NACIMIENTO: 26.06.47 ..... Montevideo .....
Fecha Lugar

DOMICILIO: Washington Beltran 1776 ..... Montevideo .....
Calle No. Teléf. Ciudad o Localidad

PROFESIÓN U OCUPACIÓN: .....

LUGAR: ..... CARGO: .....

IDEOLOGÍA POLÍTICA: ..... CLASIFICACIÓN: M.L.N. .....

DATOS COMPLEMENTARIOS Viudo .....
Est. Civil Cónyuge Hijos

.....
Otros familiares

FS. 099/403
(ES)

RE. 2975/85

Fecha	Documentos	024335 ANTECEDENTES A REGISTRAR	F5.7
7.6.84	4680/72 Pág.165	12.08.72!Por Requisitoria N°70/72 de la fecha se solicita su captura por sabérsele vinculada al M.L.N..Requerida N°406.-Eval:A-1(AD)	
20.12.84	84.08126 pág.06	25.9.84.-Por Circular Nº314/84 se deja Sin Efecto su requisitoria por no haber intervenido en su causa la Justicia Militar.-EVAL.A-1(LM).	
1.3.86	8601162. 002.	-24.2.86.En la fecha arribo a nuestro pais procedente de Madrid.-Aporta(3) Pte.B 052.960.EVAL:A-2.(ON)	

FECHA	DOCUMENTOS	024358 ANTECEDENTES A REGISTRAR	75-6
7.5.84	1632/79 Pág.06	31.1.79:En la fecha se establece que el causante recibió en el [illegible].R.1 la visita del funcionario de A.C.N.U.R. Sr.Hebert HRI[illegible]RICH SCHAPE,quien se interesó por su causa y la de Migue Angel ESTRELLA.-Eval:A-2(AD)	

No encontré

FECHA	DOCUMENTOS	024371 ANTECEDENTES A REGISTRAR
19?1?84?	0142/76 Pág?019	-Según documentación incautada se establece que: -13?12.7?:Fue electo como delegado titular al 1er? Congreso de los Comités de Base del Frente Amplio, por la Mesa Ejecutiva de la Coordinadora "?" del Comité "Tomas Gómez":Eval:B-2?(EE)Aporta:(1) C.C.: BBB:20132?
31.7.89	8804509/?	17.11.88: Figuraen una nómina de funcionarios bancarios pertenecientes a la banca privada a los cuales se le otorga la opción entre integrarse al escalafón general en categoría auxiliar, o agrupamiento funcionario decreto 615, a partir del 1.3.85 en el B.H.U..Eval.A-2 (EE) Indica (2) Lugar de trabajo: B.H.U..-

BRAGA ALONZO ANGEL

FECHA	DOCUMENTOS	024373-3 ANTECEDENTES A REGISTRAR Fs.3
		...///
10/11/983	————	Se contestó Memo. (A) Nº 2052/984 para el E.M.G.A. (MS)
1.2.85	8409612/13	03/11/84:En la fecha participó de la "Marcha" que realizaron militantes del P.D.C. hacia la ciudad de Montevideo.-Eval:A-2(AD)
2.4.986	8409987/21	11/11/984-Identificado como asistente al acto realizado en la fecha en la Ciudad de San José, organizado por el Sector de la lista 99 del "Frente Amplio".-Eval.: A-2.-(PP) -
8.4.86	8407394/ 19 y 22.-	25/11/84:Candidato a 10°titular a la Junta Dptal. de San José por la lista 1808 sub-lema "Frente del Pueblo del P.D.C. para las Elecciones Nacionales de la fecha 25/11/84:Candidato a 7°titular a la Junta Electoral del Dpto.de San José por la lista 808 sub-lema "Frente del Pueblo" del P.D.C. para las Elecciones Nacionales de la fecha.- Eval:A-1(Indica 1-aporta C.C.: O.A.A. 1624)(AD)
31.7.987	8701679/6,7	-Indica IDEM. Doc. anterior, apertando: Candidato ee ne 6te. titular a la Junta Electoral por la lista 808 lema PDC sub-lema "FRENTE DEL PUEBLO" por el Dptel de San Jose en las elecciones Nacionales de NOV/984.- Eval.A-1.-(FE)

FECHA	DOCUMENTOS	02436 ANTECEDENTES A REGISTRAR
29.08.84	D.8405855 Pág.01.	-13.07.84."EL DIARIO". Aparece un artículo, en el mencionado periódico titulado, "Ofrecieron a Enrique BRAGA ser Vice de Dardo ORTIZ". Aludiendo a la postulación del Esc.Dario ORTIZ a la Presidencia de la República, como fórmula de alternativa por un sector minoritario del Partido Nacional. Mencionando además, dicho artículo, que el causante es un dirigente empresario de importantes proyecciones en los negocios agropecuarios e industriales. EVAL.A-1 (P)
9.84	8405861/01	-27.5.84 "LA MAÑANA", en la fecha se establece que se realizo en el Centro Unión Obrero de la Ciudad de Melo el Congreso de la Federación Rural, habiendo hecho uso de la palabra el causante, habiendo analizado el tema "Endeudamiento".- (MD)
4.6.85	8503030/1	"EL PAIS" de fecha 10.05.85 informa que el causante fue electo para integrar el Consejo de la Cámara de Indústria en calidad de Suplente.- (EG)
1.7.85	8503139/1	-30.5.85:"BUSQUEDA":Integrante del Consejo Directivo de la Federación Rural.(KG)
6.87	8701515/1	"EL DIA" 28.5.87 Pág.10: Integra el Consejo Directivo de la "FEDERACION RURAL DE JOVENES" en calidad de Vocal.-(FE)

FECHA	DOCUMENTOS	ANTECEDENTES A REGISTRAR
15.06.87	8701088/001	CRONICAS ECONOMICAS del 23 al 30 de Marzo/987. Figura como integrante del staff de dicho semanario en calidad de colaboraddor permanente. (AA).
6.8.87	8701934	En el quincenario "MATE AMARGO" del 22.4.87, Nº 13, pág. 13, órgano oficioso del M.L.N.(TUPAMAROS),se informa que integra el nuevo directorio del Banco Comercial , luego de que fuera intervenido por el BROU. Indicándose que pertenece al clan de Julio BRAGA SALVAÑACH,quien fuera director del Banco Comercial hasta que se produjera su deceso en enero.Siendo director de Fábrica Nacionales de Cerveza,director de la empresa Familiar Sociedad Uruguaya de Carbón y Sal y dirigente de la Federación Rural y de la Cámara de Industrias.(CO)
12.01.90	9000129/1	-12/ENE/90:"LA HORA POPULAR":A partir del 1º de marzo de los corrientes ocupará la cartera de Economía;designado por el presidente de la República.-(SM) (Luce fote)

Fs. 5

FECHA	DOCUMENTOS	024391 ANTECEDENTES A REGISTRAR
22.8.984	2343/79 Pág.014	Indica IDEm.Doc.2419 y 2729.-Eval.F-6.-(FE)
20/12/85	8506941	Ver C.F.C.P. Nº 4145/81 PERMANENCIA de Montevideo.-(U)

BRAGA PEREZ/OMAR

F53

FECHA	DOCUMENTOS	024393 ANTECEDENTES A REGISTRAR
16.8.84	8406663/2 P.D.	11.8.84:Hizo uso de la palabra en el "ENCUENTRO NACIONAL DE INGENIERIA", que se realizó en el local del Teatro del Círculo de Soriano Y Minas, organizado por el Centro de Estudiantes de Ingeniería,ASCEEP/FEUU y ADUR (Asociación Docentes Universidad de la República).Durante el acto se pidió la plena vigencia de la Ley Orgánica Universitaria y el cese de la intervención en todos los niveles de la enseñanza.Eval.A-1.(ME)
18.3.85.	8501662/2	-28.12.84."JAQUE":Electo delegado por la Facultad de Ingenería,en el Orden Docentes,para integrar el Consejo Directivo de la Universidad de la República.(KE)
	"Pág.3	-14.1.85."CORREO":Indica Idem.Anotación de "JAQUE" de fecha 28.12.84.(KE)
11.7.85	8502698	"LA HORA" - 18.8.84 - En la Pag. 10 se informa que es candidato por la lista No 1 lema "Por el impulso de la democracia y la participación Universitaria" por el orden docente de la Fac. de Ingeniería para el Consejo Interino.(OO)

84

FECHA	DOCUMENTOS	024393 ANTECEDENTES A REGISTRAR
1.8.85	8502698	"LA HORA" - 20.10.84 - En la Pag. 11 se informa que el orden docente de la Facultad de Ingeniería definió sus representantes al Consejo Interino , al triunfar la lista gremial 1, integrada por el causante.(OO)
7.8.85	8503914-2	15.7.85.- Figura en la Lista 1, como Segundo Suplente en el sesto Lugar al Consejo Directivo en las Elecciones para Autoridades de A.D.F.I. (Asociación de Docentes de Facultad de Ingeniería) de fecha 5 de julio de 1985.Destacandose además que los integrantes de dicha Lista son de reconocida filiación Marxista-Leninista.Eval.A-1.(LM)
23/10/89	8902156/61	-Candidato por la Lista 231 (Gremial Izquierdista), Orden Docente, para integrar la Asamblea General del Claustro de la Fac.de Ingeniería, en las Elecciones Universitarias del 15/6/89.EVAL:A-1.(RJ)

Impreso en

FECHA	DOCUMENTOS	024411-1 ANTECEDENTES A REGISTRAR	Fs.6
29/3/88	8800538/ 002	-Afiliado No.6096 al Partido Comunista, según material incautado de la detención de Rodnney Tibaldo ARISMENDI -24/5/86: Una persona de nombre Julio BRAIDA, que podría tratarse del titular, figura con Teresita BRAIDA como adquiriente de cuota social de la Firma "BEGA LTDA". -06/2/87:Una persona de nombre Julio BRAIDA integró la Comisión Pro-Referendum de la zona de Maroñas.EVAL:C-1 Aporta: (6)3er.Nombre:Gumersindo; (7)C*C.:MDA 12.028; (8)Clasif.:Sindicato del Cuero FIDEL-P.C.U.(RJ)	

Impreso en

FECHA	DOCUMENTOS	024412 ANTECEDENTES A REGISTRAR — F.5.
09-11-84	8408829/9	01-09-84:Es baja del Gpo.Art.% por cese de su"LL.VV" Cat.C.Eval.A-1 (EG)
23.5.86	8600732/8	Su causa en la Justicia Militar es defendida por la abogada Celia GIL de PIRIZ.Eval:B-2.(TT) 698043

Fs.28

FECHA	DOCUMENTOS	024418 ANTECEDENTES A REGISTRAR
9.2.84	1852/83 Pág.1980	-Su nombre y dirección aparecieron en una libreta incautado en la AGENCIA SINJUA(CHINA POPULAR), en los 1ros. días del mes de julio/72 cuando se procedió a retirar un cajón con rollos de películas por parte de OCOA. Eval: -1.(KE)

FECHA	DOCUMENTOS	024419 ANTECEDENTES A REGISTRAR 25.9
25.12.81	10778 —	AFILIADO A LA U.J.C. Nº 19183 Por el Dpto. de — Circ. — Sect. Universito Org. Masas — F. Ingreso 12/10/68 Presentado por Nora Sansac — Rollo 04 (O.C.O.A.). A-1 (ESM Indica (5) Ocupación: Estudiante de Humanidades (1968); (6) Domicilio entre calles: T.Narvaja y Gaboto.-
7.9.84 Pág.48 y 55.-	1696/76	20.05.76:Por Oficio Nº509/76 de la fecha del Juzgado Militar de Instrucción de 3er.Turno se solicita su captura por hallarse incurso en el delito previsto en los Arts. 60(V) y 58 num.3ro.del C.P.M.. 10.06.76:Por Requisitoria Nº06/76 de la fecha se requiere su captura por hallarse incurso en los delitos previstos en los Arts.60(V) y Art.58 Numeral 3ro.del C.P.M..Requerido Nº1160.-Eval:A-1(AD)
29.10.985	35905830/04	SET/985: figura en una nómina de ciudadanos uruguayos que se reportaron ante la Embajada de Uruguay en México, luego de los movimientos sísmicos ocurridos en ese país.-Eval.A-1.-(FE)

FECHA	DOCUMENTOS 24420	ANTECEDENTES A REGISTRAR F34
21.12.81	10978 —	AFILIADO A LA U. [illegible] 19426 Por el Dpto. de ——— Circ. ——— Dir. Secundaria Org. Masas ——— F. Ingreso 07/02/69 Presentado por BOSCHIAZZO ——— Rollo 05 (O.C.O.A.). A-1 (EN

FECHA	DOCUMENTOS	124424-4 ANTECEDENTES A REGISTRAR F.s 3
28.08.89	8701585 Pág.373	-Visita a su padre,recluso No.1120 en el ERR I, quien fue procesado por pertenecer al OPR 33. Aporta:(1) C.I. 1.678362-8 de Mdeo.(2)F.Nac. 27.1.65. (3) Ocup.Estudiante.(4) Lugar de Est.Liceo No.14.(5) Hijo de: Jorge y Mirian Teresa.Eval.A-1.(A).

Impreso en

FECHA	SOLICITUDES	024425 ANTECEDENTES A REGISTRAR Fs.8
27.8.984	8407333/2	figura en una relación de reclusos liberados en el período comprendido entre el 25.7.984 al 25.8.984. Libertad Anticipada:11.8.984.-Eval.A-1.-(FE)
19.10.84	8407963/ 003	-14.9.84-En la fecha se establece que figura en una relacion de reclusos liberados por Libertad Anticipada a consecuencia de la visita de Causas Criminales.Unid. de Presentacion: Bn.I.2,Actividades Comp: Tenia armas en su domicilio.-Reuniones.Indica (14) Integrante del Aparato Armado.Eval:A-1(M).-
6.11.84	8408023/ 023.006	-En Consolidado de P.M.E. del 31.8.84 figura como: -1.11.79-Sentenciado en 2da.I:a 12 años P. por el J.1ra.I.5to.T. -11.8.84 -Baja del EMR .1 por habersele decretado la L.Antic.por gracia. -31.8.84-"L.V."controlada por el Bn.I.2,Alta en Cat."A".Eval:A-1 (M).-
29.1.85	8409402	"LA HORA" - 21.8.84 - En la Pag. 3 se publica un comunicado de ADIF en el que manifiesta su preocupación por la reclusión del comunero.(OO)
05.02.986	D.4655/73 Pag.02	Aporta información registrada en Doc.Cdo.FF.CC. Nº 779 (29.03.973).- EVAL:A-1 (AR)

FECHA	DOCUMENTOS	024425 ANTECEDENTES A REGISTRAR Fs 9
25.02.986	8500237/2	Figura en una nómina de Liberados por la Justicia Militar, en el período comprendido entre el 01 JUL. al 31 DIC./84.- Fecha de Liberado: 11.08.984.- EVAL.: A-1 (EG)
11/5/87	8700616/1	17/3/87-Se establece que dejó de residir en la calle Amazonas 1664, pasando a establecer su domicilio en Iguá y Veracierto Bleck 70, H 9, Apto. 304.-EVAL.A-2. (U)
6.10.87	8702961/2	-Funcionario público. Fecha de Ingreso:ENE/60 en calidad presupuestado, dejado cesante en MAR/73 por Prisión o procesamiente por la justicia militar.Expresa que fue destituido por razones politicas, manifestando su interes en retomar su cargo. Eval.A-1.-(FE)

Impreso en

JUNTA DE COMANDANTES EN JEFE 024425-1

S. I. D.

FS 10

Dep. I Secc. E

Sub Secc. A/N

Ficha No. ..... Confec. ...

BRALICH ROSSI (a) "Julio" Jorge

Apellidos Nombres

DOCUMENTOS: C/C. ..... C/I. 679.684 Montevideo

Serie No. No. Dpto.

OTROS DOC. .....

Pasaporte Lib. Enrol. etc.

NACIMIENTO: .....

Fecha Lugar

DOMICILIO: Iguá y Veracierto Block 70, H 9, Apto. 304

Calle No. Teléf. Ciudad o Localidad

PROFESIÓN U OCUPACION: Prof. Pedag. 500000

LUGAR: ..... CARGO: .....

IDEOLOGÍA POLÍTICA: ..... CLASIFICACIÓN: .....

DATOS COMPLEMENTARIOS Casado con Miriam Teresa ACUÑA PEÑA

Est. Civil Cónyuge Hijos

Hijo de: Alberto BRALICH CROSSINA y Angela ROSSI

Otros familiares

Hijos: Gastón, Germán y Alicia

R.E. 2975/85

Es. 102 y 407 (AD)

FICHA Nro. 24.434-3

- No se ubicó en el momento de la PREPARACION DOCUMENTAL.-

- Figura en el LISTADO de BAJAS del CE.PRO.DA.-

FECHA	DOCUMENTOS	024445 ANTECEDENTES A REGISTRAR	Fs 3
11/05/87	8700891/001	-29/04/87-"LA HORA".Pág.15:Publica que el día 26 de los corrientes se llevaron a cabo las elecciones de nuevas autoridades en la Sociedad Uruguaya de Actores (SUA),resultando la causante electa como vocal de dicha Sociedad.(KS)	

Impreso en

FECHA	DOCUMENTOS	02415[illegible]-8 ANTECEDENTES A REGISTRAR
4.8.83	26314/ 2637	-1971/1978:En información referente al P.C. obtenida por el Depto.III/S.I.D. en este período se establece: Integrente de la Regional 1 (ENSEÑANZA) del P.C.. Eval.:A-2 - (BR).FORM/12668
2.10.87	8703790/ 0074	Fichero M.A.P. ES.MA.CO. : 22.10.976- Se asiló junto a su esposo en la Embajada de México en el Uruguay. - 4.12.976: Salió del país con destino a México en calidad de asilada.- Aporta (1) C.I.: 849.500.- Eval: C-3 (AA).-
18/11/87	8703995/ 002	-08/10/87: En la fecha se establece que es integrante de Auto-Defensa del P.C.U..EVAL:B-2.Aporta:(2) Apel.Casada:MARQUEZ; (3)Dom.:Rambla O'Higgins 4925 (1986).(RJ)

FECHA	DOCUMENTOS	024462-4 ANTECEDENTES A REGISTRAR Fs.3
17.04.91.	9004123/2	10.07.90.- Viaja de la Rep.Argentina con destino a Cuba y países socialistas por Aeroflot (Compañía Aérea Rusa). . Aporta:(1)Pte.B 010908.(2)Ocupación,Comerciante,(3)F. Nac.09.02.16.Eval:A-2.(AK)

Impreso en

FECHA	DOCUMENTOS	024464-0 ANTECEDENTES A REGISTRAR Fs. 7.
12/1/90.	9000080/1.	16/DIC/89."LA HORA POP."Pág:11.Prestó declaraciones a al mencionado órgano de prensa, tras participar en el Acto de militantes del P.C.U, realizado el jueves 14de DIC. en el "Palacio Peñarol", donde recibieron un informe del Secret. Gral Jaime PEREZ, en su calidad de afiliados al P.C.U. Aporta:(1)Prof: Cosmetologa. (MS)

Impreso en

FECHA	DOCUMENTOS	24485 ANTECEDENTES A REGISTRAR	Fo.7
10/5/86	860214	Ver C.T.C.T. Nº 5770/81 FARMACIA de Montevideo.- (U)	

Impreso en

FECHA	DOCUMENTOS	024466-5 ANTECEDENTES A REGISTRAR Fs.03.
01.08.84	D.8405091 Pág.01.	-25.07.84. "El País". Pág.06. Publica una solicitada en la que expresa su total desacuerdo con el Colegio de Doctores en Ciencias Económicas y Contadores del Uruguay, debido a que éste Colegio habia publicado anteriormente un Remitido, debido a que se cumplía un año más de la disolución del Parlamento, efectuada el 27 de Junio de 1973, en la cual expresa su deseo del pronto restablecimiento del régimen democrático. EVAL.A-1 (P)
4.4.86	8600820.7	-14.4.86.En la fecha se iniciarian en forma oficial y publica las actividades de "Accion Demócrata Oriental" (tendencia:Demócratica) con un acto a realizarse en un local en la calle Uruguay casi Rio Branco. Siendo el causante integrante de la Comision Fiscal de la misma.EVAL:B-2.(ON)
30/8/89	8902156/45	-Candidato por la Lista 452 (Herreristas/P.Colorado) por el Orden Egresados, para integrar la Asamblea General del Claustro de la Fac.de Ciencias Económicas y de Administración, en las Elecciones Universitarias del 15/6/89.EVAL:A-1.(RJ)
30/8/89	Padrón Universitario	-JUN/89: Aporta: (1)2do.Apellido: ULLOA, (2)2do.Nombre: Danilo.(RJ)

FECHA	DOCUMENTOS	024468 ANTECEDENTES A REGISTRAR
13.7.85	Doc.0970/77 Pág.079	-26.5.77: Por Oficio No.483/77 del J.M.I. 1ra.Instancia de 1er.Turno, se informa que con fecha 17 de mayo de 1977 ha quedado en libertad definitiva, por dársele la pena por compurgada con la preventiva cumplida. Eval: A - 1 (RV).

FICHA Nro. 24.470-7

- No se ubicó en el momento de la PREPARACION DOCUMENTAL.-

- Figura en el LISTADO de BAJAS del CE.PRO.DA.-

FECHA	DOCUMENTOS	024478 ANTECEDENTES A REGISTRAR
22/10/85	8505629	Ver C.N.C.P. Nº 1131/82 PERMANENCIA de Montevideo.- (U)

FECHA	DOCUMENTOS	024485-5 ANTECEDENTES A REGISTRAR Fs.7.=
23.X.87	8702961/82	-Funcionario Publico.Fecha de In.:31.12.58 en calidad de contratado, dejado cesante en SET/77 por Resolución de directivos. Expresa que su destituido por razones politicas, manifestando su interes en retomar su cargo Eval.A-1.-(FE) (2) C.I. 812.051-4 (3) Fecha de Nacimiento: 19.8.1938 (4) Domicilio: Azara No.3661 (VDEO.). (5) Prof.:Patrón de Cabotaje (6) Lugar de Trabajo: ANCAP.-(FE)

Impreso en

BRANDO GRANDE, Silvia

FECHA	DOCUMENTOS	24490 ANTECEDENTES A REGISTRAR 59
21.7.84	8404159	- Consultados los Padrones Electorales se logra establecer que el nombre correcto del causante es: BRANDO GRANDE, Silvia.- (K)

094492

FECHA	DOCUMENTOS	ANTECEDENTES A REGISTRAR
10.85	8505394/5	Aporta datos filiatorios.- Indica (12) al (14).- Aporta (12), Cargo Presupuestal: TECNICO III/MEDICO.- (13), Lugar de Trab.: Hosp.Dr. G.SAINT BOIS.- (14), Escalafón de Profesión: AAA-04.- Eval.A-1 (EG)
6.86	86-2441/5	29/04/86:Candidato á 6to. titular a la Junta Directiva por la lista "Dr. Constancio Castells" para las elecciones de la fecha del Sindicato Médico del Uruguay, por el período 1986/1988.-Eval:A-1(AD)

B.3

FECHA	DOCUMENTOS	024497-0 ANTECEDENTES A REGISTRAR
27/2/85	8408321	Ver C.H.C.P. Nº 2669/80 PERMANENCIA de Montevideo.- (U)

BRANDON DABOVE, Pedro

FECHA	DOCUMENTOS	24502 ANTECEDENTES A REGISTRAR 54
21.7.84	8404159	- Consultado el documento que dio origen a la ficha se logra establecer que el nombre del causante es: BRANDON DABOVE, Pedro.- (K)

FECHA	DOCUMENTOS	024509-2 ANTECEDENTES A REGISTRAR	Fs.3.
9.7.86.	8603107/1	"MEDIOMUNDO" Año I. No.1 JUL/86 Pág.2: Pertence-al Staff periodistico de esta en calidad de integrante del cuerpo Articulista de Redacción (Internacional).- integrante del cuerpo Cultural y Social.-(FE)	

Impreso en

24.513-4

BRANQUICHELLA, Elsa.

UNIFICADA CON

Nº 24.455-8

BRAÑA SOSA, Celeste Liria

FECHA	DOCUMENTOS	24.521-7 ANTECEDENTES A REGISTRAR 53.-
16.10.85	8505394/5	Aporta datos Filiatorios.- Indica (1) al (7).- Aporta: (1), 2do. nombre, Liria.- (2), Credencial Cívica: KEA 7.737.- (3), Cédula de Identidad: 1.290.950.- (4), Fecha de Nacimiento: 25.11.33.- (5), Profesión: TECNICO V/PARTERA.- (6), Lugar de Trabajo:CENTRO AUXILIAR GUICHON (7), Escalafón de Profesión: AAB-02.- Eval.A-1 (EG)

FECHA	DOCUMENTOS	024527 ANTECEDENTES A REGISTRAR	Fs3
23.5.85.	8502369/ 2	-22.3.85:Visitó junto s otros periodistas y ex-reclusos del E.M.R.1,luego de haberse decretado la Libertad Anticipada de los reclusos allí recluídos.Eval:A-1.Aporta:(1) 2do.Apellido.(2)2do.Nombre.(3)C.I.(4)Fecha y lugar del Nacimiento.(5)Profesión.(illegible)	

Impreso en

FECHA	DOCUMENTOS	024528-2 ANTECEDENTES A REGISTRAR	F3.6
8/3/85	8408346	Ver C.H.C.P. Nº 2581/80 PERMANENCIA de Montevideo.-(U)	

FECHA	DOCUMENTOS	ANTECEDENTES A REGISTRAR Fs.5
09-10-84	L.8406659 Fag.001	26-10-84:Se establece que en la fecha el causante participó de una manifestación del Frente Amplio en la Ciudad de Artigas.- Eval:A-1 (AR)
15.6.87	8701664. 4.	-Candidato como 1er. Suplente del 1er. Titular a la Camara de Representantes,por las listas:6000,1811, 77,7000 y 99,lema:"P.D.C",por el Dpto. de Artigas en las Elecciones Nacionales de Nov.84.EVAL:A-1.(QM)

FECHA	DOCUMENTOS	024539 ANTECEDENTES A REGISTRAR 511
31.7.84	8405473/ Pág.02	08.02.77:Por Oficio Nº73/977 de la fecha del Juzgado Militar de Instrucción de 1er.Turno se solicita su captura por pertenecer al proscripto Partido Comunista en la clandestinidad.Eval:A-1(AD)
29.9.84	1436/77 Pág.78	23.03.77:Por Requisitoria Nº03/77 de la fecha se requiere su captura por pertenecer al proscripto Partid Comunista en la clandestinidad.Requerida Nº1262.- Eval:A-1(AD)
15.11.984.	33007/983 Pág.132	Por Of. No.019/984 de fecha 12/3/984 del Supremo Tribunal Militar, se informa que la causante se encuentra Requerida.-Eval.A-1.-(FE)
14.12.84	8410536/2	30/11/84:Por Oficio Nº547/84 de la fecha del Juzgado Militar de Instrucción de 1er.Turno se deja sin efecto su solicitud de captura.-Eval:A-1(AD)
14.12.84	8410583/2	11/12/84:Por Circular Nº29/84 de la fecha del S.I.D. se deja sin efecto su requisitoria, de acuerdo a lo establecido por Oficio Nº547/84 de fecha 30/11/84 del Juzgado Militar de Instrucción de 1er.Turno.- Eval:A-1(AD)

FECHA	DOCUMENTOS	924539 ANTECEDENTES A REGISTRAR
25.[illegible]	1535/78 Pág.2/3	-Aporta Información ya registrada en la ficha. Eval:B-2.(KE) Aporta:(13)Hija de Luis y Adelina,+ (14)Cutis blanco,cabellos y ojos castaños.
21.01.88	8705030/ 120	-Figura en el PADRON ELECCIONES UNIVERSITARIAS SET/87 por el orden Egresados.- Eval.A-1 (V)
21.01.88	8703458/ 038	-Figura como adherente de las listas 120 y 121, por el orden Docente de la Facultad de Medicina en las Elecciones Universitarias, Lema:A.D.U.R. (Asociacion de Docentes de Medicina).- Eval.A-1 (V)

Impreso en [illegible]

FECHA	DOCUMENTOS	024545-6 ANTECEDENTES A REGISTRAR Fs.3
5.5.88	8801450/ 030.-	Anotaciónes que aporta el documento:Visitó en el E.M.B nro.2. a su hermana la reclusa María Selva Braselli Dominguez.-Indica:(1) Credencial Cívica: B.M.B.12.005; (2)Fecha de nacimiento: 10.1.33, (3) lugar de nacimiento: Montevideo.(4) profesión Ingeniero.-Eval. B-2 (CM)

Impreso en

FECHA	DOCUMENTOS	024546-4 ANTECEDENTES A REGISTRAR
		BRASELLI CAPELLA, María del Rosario 10/V/88 - Pasa a Fichero "BXX".-

Impreso en

BRASSELI DOMINGUEZ María Selva F522

Documentos	024547 ANTECEDENTES A REGISTRAR
5.5.84	8402500/002 -22.3.84: En la fecha concurren al EMR 2, los Srés. David KENNEDY y Patrich BRESLIN y el Dr. Richard GOLDSTEIN representantes de la Academia Nacional de Ciencias de EE.UU., Asociación de Salud Pública Americana y el Colegio Médico Americano. Los mismos solicitan ante el Director del Establecimiento para entrevistar a 7 reclusas, entre ellas la causante. Eval.A-1 (TL).-
12.5.84.	8401541/1 18.4.79:En la fecha se establece que integra una nómina de reclusas que pertenecen al M.L.C.-Eval.A-1.-(FE)
21.6.84	8402499/023 -17.3.84: PRESSUR: En su boletín de la fecha informa que Susana AGNELLI, viceministro de Relaciones Exteriores italiano, aseguró la máxima preocupación de su gobierno por la situación de la causante, en una entrevista concedida a un Comité de Mujeres formado para gestionar su liberación, Cabe señalar que dicho Comité se entrevistó a su vez con Paolo UNGARI, presidente de la Comisión de Derechos Humanos, que depende directamente del Presidente del Consejo de Ministros.(TL).-
20.9.84	8407372/01 -28.8.84: Radio BERLIN: En su addición de la fecha informa que la delegación de mujeres italianas integrantes del Comité femenino por la liberación de la causante, realizó entrevistas en Mdeo. transmitiendo la inquietud de los sectores democráticos italianos por la lentitud con que se cumplen laslibertades de los presos políticos Eval.B-2 (TL).-

FS.237

	Documentos	024547 ANTECEDENTES A REGISTRAR
[illegible].84	8408005	20.7.84 - "LA HORA" - En la Pag. 7 publican declaraciones de Carlos ELICHIRIGOITY en las que informa que en el día de ayer se constituyó el "Comité por la libertad de Selva BRASELLI" Asimismo el representante del CEDA Baltasar BRUM expresa que visitará nuestro país una Comisión Italiana con el fin de realizar gestiones en pro de su liberación.(00)
[illegible].10.84	8408553-003	28/SET/84: En la fecha se establece que mantiene contactos con las LL.VV. Blanca GABIN, Mercedes ESPINOLA y Carmen PATRON.-Eval:B-2.- (SM)
[illegible].11.84	8409023/028,006	-En Consolidado de P.M.E. al 31.8.84, figura como: -17.1.76-Detenido.24.4.80-Sent.2da.I:10 años P.Juez:J.1ra.I.2do.T. -21.8.84-Baja del EMR-2 por habersele decretado la L.A.por gracia. -31.8.84-"L.V."controlada por el Bn.I.1, Alta en Cat."A".Eval:A-1(M)
15-11-84	8407367 Pag. 04	28-08-84:En la fecha se establece que la causante fue visitada en el EMR 2 por su sobrina Silvana BRASELLI FERRARI, Referente al nivel Universitario en que se desenvuelve la visita, ésta le comenta:"...dentro de ASCEP habrían de la F.E.UU.y había pica porque los de la F.E.UU.tenían una conversación más ideológica, después se hizo una convención y se arregló todo el problema. Se desidió formar un único Grupo ASCEEP-FEUU y que la gente del P.C. lo único que les interesa es movilizar, movilizar, la gente tiene que estar consientizada de lo que hace. Se pide por el no cese de los cursos porque

...///

Fs 24

	DOCUMENTOS	024547 ANTECEDENTES A REGISTRAR Fs
///...		sino se interviene la Facultad y se puede desarticular todo y es rejodido.Hay Asambleas de clases,terminamos las clases y vamos a la Asamblea,con esto muchos se quedan aunque no quieran y entonces esto es buenísimo y les da a pensar y si tenemos algún examen dicen:"pero muchachos esto no puede ser que nos quieran eliminar a todos" y todo así entonces la gente empieza a consientizarse,le entrás por ahí. Hay un nuevo movimiento "Frente izquierda Universitario" que se formó ahora(FIU),son los que no se identifican con ningúno de los 13 sectores del F.AS Yo conozco amigos militantes de Fidel;se tiene que producir de a poco la revolución del Pueblo,un trabajo super silencisso y cauteloso,arriesgando la vida siempre,con los pañabreríos,estás en la lucha...".- Eval.B-2 (EG)
14.12.84	8406431-20	-AGO/84: Indica idem Doc.8408005/84.-Eval:A-1(SM)
22-01-85	8410460/2	31-10-84:Fue trasladado el control de su "LL.VV" del Bn.I.1 al Gpo.A.5 en Cat."A".-Eval.A-1 (EG)
1.2.85	8409402	"LA HORA" - 22.8.84 - En la Pag.6 se publica un reportaje realizado a la cautante luego de su liberación en el que ...///

F525

FECHA	DOCUMENTOS	024547 ANTECEDENTES A REGISTRAR
		expresa entre otros conceptos:"No es fácil aceptar que se nos ha robado vida, nosotras aparecemos hoy vivas, el cuerpo está vivo, pero hay una parte muerta de tiempo robado, de tiempo asesinado...." Considera que no fue el régimen el que la dejo en libertad, sino el pueblo que la arrancó de la cárcel.(30)
13.2.85	8407769/8	15.9.984: **Asistió a un acto convocado por Democracia Avanzada en la explanada Municipal en representación de Familiares de Exiliados.-Eval.A-1.-(FE)**
18.4.85	8501897	**"LA HORA" - 22.9.84 - En la Pag. 7 se publica una extensa nota realizada a la causante,quien se encuentra colaborando en la elaboración de la política municipal que el F.A. aplicaría en caso de ganar las próximas elecciones.En el año 1971 había colaborado en esta tarea con el Dr. VILLAR.(30)**
15.5.85	8502777/9	Junio 1975.- Concurrió al domicilio de Juan Carlos ECHENIQUE, invitándolo a colaborar con el Partido Comunista.- Eval.A-1 (EM)

FECHA	DOCUMENTOS	024547-2 ANTECEDENTES A REGISTRAR Fs.28
19.8.85	8502698	"LA HORA" - 30.10.84 - En la Pag. 5 se publica una nota realizada a la ca sante, quien se encuentra integrada a la actividad frenteamplista desde la secretaría de la Comisió n de Programa Municipal, en la que informa sobre la actividad de la citada comisión.(00)
22.08.85	D.3367/74 Pag.04	23.03.963:Parte desde el puerto de Mvdeo.en el vapor "Leannec" con destino a Rio de Janeiro,integrando la delegación que asistirá al Congreso Continental de Solidaridad con Cuba a efectuarse en dicha ciudad entre los dias 28 y 30/03/963.- EVAL:A-2 (AR)
19.11.85	8505044/3 y 4	09.09.85:En la fecha a su hija Silvia, alumna del 2do año-del Liceo 26 Acosta y Lara, le fue tomado un escrito de Moral y Cívica el que la misma utilizó para expresar su ideología política, lo que motivó que la profesora le enviara una nota en la que le aclara el porqué de sus correcciones. Posteriormente la titular envía una nota a la profesora donde respalda a su hija y condena a dicha profesora acusándola de desconocer los sistemas de Estado marxistas-leninistas y de enseñar en una forma totalmente distorsionada y falsa mada.(ME)

FECHA	DOCUMENTOS	24.547-2 ANTECEDENTES A REGISTRAR
25.11.85.	8506360/4	-Aporta (13)Domicilio:Bvar.Artigas 2524.Apto:002. Eval:A-1.(KE)
14.1.86	8500050.5	-21.12.84.En la fecha,en la sede Central del F.A (Cuareim 1432) se instalo la Agrupacion de Gobierno Departamental de Montevideo del F.A,estando presidida entre otros, por la causante.EVAL:A-2.(CN)
21,02.86	8500180/03	-21.12.84: En la fecha se establece que: mantiene contacto en forma telefónica con Italia PANCERA, madre de la reclusa Graciela JORGE. Eval.B-2 (TL).-
10.03.986	8500237/4	Figura en una nómina de Liberados por la Justicia Militar, en el período comprendido entre el 01 JUL. al 31 DIC./84.- Fecha de Liberada: 21.08.984.- Indica (14), Aporta Domicilio: Solano Garcia 2649 Apto. 9.-(Mdeo.).- EVAL.: A-1 (EG)
13.03.986	8409012/4	En la fecha se establece que la causante es visitada por su hermana Claudia, la que mantiene los siquientes contactos: Con las "LL.VV" Silvia Sena y Blanca Menendez en forma telefónica, ...///

Fs. 28

FECHA	DOCUMENTOS	24.547-2 ANTECEDENTES A REGISTRAR
///...		y con María Julia Minvielle en su domicilio (Lascasteriana 3710).- EVAL.: B-2 (EG)
14.03.986	8409530/2	18.10.984- En la fecha se establece que la causante mantúvo contactos con Francisca Aleman, madre de la Reclusa Ana Varela, en una reunión de Democrac a Avanzada en forma personal.- EVAL.: B-2 (EG)
31.3.86	8408053/5	-30.8.84:En la fecha se establece que la causante mantiene contactos con Ruth BASTERRICA, madre de la reclusa María MICHELENA en forma telefónica; Martha FYNN, hermana de la reclusa Beatríz FYNN, Ana Ma. SALVO,y con Solmira PEREIRA en forma personal en A.E.B.U..Eval.:B-2.- (VL)
21.4.86	8503783. 007.	-9.7.85.En la fecha se establece que figura en una nomina preliminar de integrantes y posibles integrantes del Comite Central del PCU.Cabe agregar que anteriormente fue miembro del CC y es responsable en tareas de seguridad.EVAL: A-2 (CN)
22.5.86	8600732/8	-Su causa en la Justicia Militar es defendida por el abogado Amuar FRANCES.Eval:B-2.(TT)

Impreso en SE

FECHA	DOCUMENTOS	24.547-2 ANTECEDENTES A REGISTRAR
09/8/86	8603058/01	04/11/86: -Pese al funcionamiento del Secretariado de la FUS, quien en los hechos maneja a la Federación Uruguaya de la Salud es Federico GOMENSORO y en ausencia de éste, la causante es quien toma las decisiones.- EVALUACION: C-3 (TJ)
08/12/86	8604227/013	-18/8/86:En la fecha se establece que la causante es la encargada de Publicidad y Prensa del Partido Comunista.Eval:A-2.(KE)
21.04.87	8700507/09	-02.09.86: Hizo uso de la palabra en una Asamblea General de la Federación Uruguaya de la Salud, realizada en la fecha en el Palacio Sudamérica, refiriéndose a la situación actual del conflicto que existe en el gremio. Eval.A-1 (TL).-
01/07/87	8701264/115	-Aporta(15)Labores.(16):Nombre del esposo:Uruguay RUFINELLI.Ev 1:A-1 (KE)
26.01.90	9000279/1	-19/01/90:"LA MAÑANA":Designada para la Secretaria Privada del Intendente de Mdeo.Dr. Tabaré Vazquez.- (SM)

FECHA	DOCUMENTOS	004547-2 ANTECEDENTES A REGISTRAR Fs.30
14.03.90	9000776/1	15.03.90."[illegible]"Pág: 10. Integra en calidad de Vicepresidente la Comisión Especial de Participación y Descentralización de la Intendencia de Mvdeo. cuyo objetivo será coordinar las actividades de la Intendencia y los Centros Comunales Zonales (CCZ) (MS)
31.7.90	9002141	08.6.90.- Aporta información ya registrada en ficha. (AC).
4.1.91	9003075/1	28.5.90.- "EL PAIS":Asignado para el estudio de criterios y programas en el funcionamiento de la Administración de la Intendencia de Montevideo. (AJ)
5.2.91.	9003174/6 ?,23y33	25.5.90.-Contratada para desempeñarse como Director Adjunto en la Intendencia Municipal de Montevideo, percibiendo un sueldo de nuevos pesos novecientos ochenta y nueve mil novecientos sesenta y nueve. Eval:A-1. (Aδ)

Impreso en [illegible]

BRASELLI-ALVES/RODOLFO

FECHA	DOCUMENTOS	024548-0 ANTECEDENTES A REGISTRAR Fs.3
16.11.84	8409919/5 P/D	12.11.84:En la fecha arribó a nuestro país.Eval.A-1. (ME)

BRASELLI PERRONE, Romeo Rosendo

FECHA	DOCUMENTOS	24549 ANTECEDENTES A REGISTRAR 158
21.7.84	8404159	- Consultados los Padrones Electorales se logra establecer que el nombre correcto del causante es: BRASELLI PERRONE, Romeo Rosendo.- (K)

BRASESCO, Jorge

FECHA	DOCUMENTOS	24354 ANTECEDENTES A REGISTRAR	F3
21.7.84	8404159	- Consultados los Padrones Electorales se logra establecer que el nombre correcto del causante es: BRASESCO, Jorge.- (K)	

Fo3

FECHA	DOCUMENTOS	024568-8 ANTECEDENTES A REGISTRAR
14.8.87	8702672 Pag.0375	Pichero UTE-ESMACO- (indica 1 y 2). Aporta:1)C.I.:117 153, 2)-Profesión: Funcionario de tesorería Paysandú. Eval: C-3 (PS)

Impreso en

24.570-4

BRASIL, WALTER.

UNIFICADA CON

Nº 24.571-2

FECHA	DOCUMENTOS	024571 ANTECEDENTES A REGISTRAR
27.3.85	8501882/2	-7.3.85.-En la fecha se establece que junto a otros reclusos mantenían una conducta agresiva con el personal de seguridad. Estaríase luego de haber sido visitados por la Cruz Roja han experimentado una mejora en la conducta hacia dicho personal.Eval.A-1.(SM)
26 5 85	8502193/2	Figura en una relación de liberado en la órbita de la Justicia Militar de acuerdo a la Ley de Amnistía del 8/3/85 - Fijo domicilio: Cap Videla 2969 Nudo Eval A-1(SM) Aporta:(3)
27.5.85	8501777	"EL DIARIO"11.3.85.-Figura en una relación de reclusos que fueron liberados en cumplimiento de lo dispuesto por la Suprema Corte de Justicia ,de acuerdo al artículo 8º de Ley 8 de marzo de 1985,(Ley de Amnistía).(LM).
6.6.86	8502199-001	10.03.85: Idem Docs.8502193 y 8501777.-Eval:A-1.(SM)
7.5.87	8700669	En el quincenario "MATE AMARGO" del 4.12.36, Nº 10, pág. 2, Órgano oficioso del M.L.N.(TUPAMAROS), se recogen declaraciones del causante, Delegado de la Coordinadora de Mantenimiento de ANCAP, al culminar la asamblea que dichos trabajadores realizaron en el Club Colón y en la que apro-

FECHA	DOCUMENTOS	024571-2 ANTECEDENTES A REGISTRAR Fs.5
	///...	baron un paro de 48 horas. Manifestando:"Nuestros reclamos salariales apuntan a recuperar parte de lo que hemos perdido todos los trabajadores del país, a manos de la política económica continuista que aplica el gobierno y que el directorio del ente, acata fielmente".(00)
07.09.87	8702961/ Pág.14 ANCAP 037 X	31256 -19.08.87: Funcionario público. F.Ing.:FEB/970, 11038 F.Cese: OCT/972. En calidad de contratado dejado cesante por [haber sido procesado por la Justicia Militar. Expresa que fue destituído por razones políticas manifestando su interés en retomar el cargo.] Aporta(4)Fec.Nac.: 4.11.949, (5)Cargo:Peón. Eval.A-1 (TL).-
10.9.87	8701934	En el Quincenario "[illegible]" del 3.6.87, Nº 21, pág.21, órgano oficioso del M.I.N.(TUPAMAROS), se informa que el causante integra la lista "8 de Octubre" para la elección del Consejo Federal y los Consejos Sectoriales de ANCAP. Proponiendo un cambio en el sistema eleccionario que conduzca a la democratización del gremio.(00)

Impreso en

FECHA	DOCUMENTOS	024571-2 ANTECEDENTES A REGISTRAR Fs. 6
15.6.88	8802117/24	25.6.88: se toma conocimiento que participó en reuniones del "En cuentro de Agrupaciones y Militantes Sindicales.-EVAL:B-2.-(X)
28.07.89	8902161.9 X	-6.7.89.-Figura como 1er.Titular al Consejo Federal de la Agrupación ANCAP, por la lista 8 de Octubre, lema "POR UN GREMIO DE TODOS Y PARA TODOS", tendencia MLN.T/Independiente, para el periodo 1989-1991. Eval.B-1.(FS).- Aporta. (6).Sector.Mant. y Adm. 524
	Pág.009 X	-6.7.89.Figura como 1er.Titular al Consejo Directivo del Sector Mantenimiento y Administración de la Agrupación ANCAP, por la lista 8 de Octubre, lema "POR UN GREMIO DE TODOS Y PARA TODOS", tendencia MLN.T.-Independiente, para el periodo 1989-1991.Eval.B -1.(FS). 524
30/5/90	15529/3 No.110 VER DOC X	-Firma una declaración en contra del proyecto de "Ley de Educación General" conjuntamente con otras personalidades vinculadas al quehacer de la cultura nacional.EVALUACION: A-1.(LA)(GM). Indica ( ).( ) ( ).- 1058
	11941/88 PAG 455	-POSEE ANTECEDENTES EN EL CO.NA.P. EVAL - A - 1.(CD) INDICA ( ) ( ) ( )

Impreso en

JUNTA DE COMANDANTES EN JEFE
S. I. D.

024571-2

Fs 7 Dep. I Sección E
Sub Secc. A/N
Ficha No. ..... Confec. .....

.....BRASIL SOSA..... .....Walter (a) "SEbastian"
Apellidos Nombres

DOCUMENTOS: C/C. ..... C/I. 1.218.416 Mdeo....
Serie No. No. Dpto.

OTROS DOC. .....
Pasaporte Lib. Enrol. etc.

NACIMIENTO: Fec.Nac.:4.11.949(4)
Fecha Lugar

DOMICILIO: .....
Calle No. Teléf. Ciudad o Localidad

PROFESIÓN U OCUPACIÓN: obrero

LUGAR: ANCAP Sector Administración y Mantenimiento (6). CARGO: Peón(5)
037 81119

IDEOLOGÍA POLÍTICA: ..... CLASIFICACIÓN: MIN 3082

DATOS COMPLEMENTARIOS casado .....
Est. Civil Cónyuge Hijos

.....
Otros familiares

B162 489 y (SM)

R.E. 2975/85 89039-5000

BRASSO BRASSO FEDERICO

FECHA	DOCUMENTOS	024579-5 ANTECEDENTES A REGISTRAR F. 3.
28.6.84	8404126/3	8.6.84 - En la fecha se establece que figura en una nómina de dirigentes políticos comprendidos en el 3er. Nivel del P.N., del departamento de Lavalleja, encuadrados en el Plan de Operaciones Canguro.Eval:A-1 (OO)
08.07.86	8602316/3	09.05.86:El diario "LA UNION" de la C.Minas de la fecha publica un artículo firmado por el titular "La libertad, también tambien contra la libertad" en el que hace una total condena a la creación y los integrantes de la Acción Democrática Oriental, aduciendo que el mismo es "golpista" y "militar", Eval.A-1. Médica(1)2do.nombre:José.(ME)
31.07.86	8602867-1	-07/JUN/86:Participa como representante en nombre de la Comisión de los DD.HHde Lavalleja de una "Mesa Redonda sobre los Derechos Humanos" en el local de AEBU en la C. de Minas.- Entre los puntos aprobados se encuentra el total esclarecimiento de los desaparecidos, encontrar los culpables del asesinato de Eduardo MONDELO, cese de las persecusiones sindicales y otros.-Eval:A-1.- (SM)

FECHA	DOCUMENTOS	024579-5 ANTECEDENTES A REGISTRAR Fs. 4
09.08.86	3428/86	19.07.86- A partir de esta fecha el causante ocupará el cargo deDirector Responsable del Diario "LA UNION" de Minas.- Respecto al mismo se señala que desarrolla una permanente prédica contra la FF.AA. .-Indica 2.- Eval A-1.= (JG)
23.09.86	8602893/035	-Indica idem doc. 8602867. Eval.B-2 (TL).-
29.10.86.	8603462/20	-Indica IDEM.Doc.8602867.-Eval.A-2.-(FE)
7.9.87	8702974.1	-26.7.87."EL PAIS" Pag.10lSuplente de la Comision Fiscal del Colegio de Abogados de Lavalleja.(CN)
8.9.89	8902359.17.	-20.7.89."LA REPUBLICA".Candidato como 3er. titular a diputado por la Agrupacion Blanca Progresista del Movimiento acional de Rocha por el Dpto. de Lavalleja.(ON)

Impreso en

FECHA	DOCUMENTOS	024579 ANTECEDENTES A REGISTRAR Fs.5
28/9/89	8506670/2	NOV/85-En la fecha se establece que mantuvo una entrevista con el ex-L.V.del Bn. I. Nº 11 Amalio MARTINEZ, que se encuentra radicado en Buenos Aires, y que visitó familiares en la ciudad de Minas. Este mencionó que el motivo de su regreso a Uruguay era presentar un escrito ante el Dr. BATALLA, que le fuera confeccionado por abogados argentinos, en el que menciona los detalles de su encarcelación y "torturas" recibidas por el Régimen Militar, mencionando Oficiales y Personal Subalterno, que le custodiaron en los primeros tiempos de su detención.- EVAL.A-2.-(U)
05.06.90	9001865/ 124	-10.04.90-Idem.Docs.anteriores,aportando: .....-1972-Secretario de Actas de Lista 70 Lema Unidad Estudiantil,Sub Lema "Por una enseñanza autónoma-Solidaria y combatiente",quienes se declaran en lucha contra el Consejo Interventor de Enseñanza Secundaria,en la defensa de la Autonomía y Principios Valerianos de la Enseñanza,atacados por el engendro fascista y retrógrados incostitucionalmente implantados y que en nuestro liceo ha sancionado injustamente cinco profesores,.../// Impreso en

FECHA	DOCUMENTOS	024579-5 ANTECEDENTES A REGISTRAR 56.
	///...	asociados a la Asociación "Eduardo Fabini". 07/OCT/975-:En una reunión el titular manifestó,que SENDIC sería recuperado según el respeto con que se le tratare.- 1982-:Abogado Defensor de los Obreros de MINA VALENCIA.- 20/JUL/984-:Participa en una manifestación de protesta realizada en la Plaza Libertad de C.MINAS,por la detención de Wilson FERREIRA ALDUNATE y su hijo Juan Raul.- 10/SET/84-:Firma un artículo publicado en el Diario "La Unión",bajo el título "Hay que aclararlo",donde ataca a las fuerzas del Orden,criticando presuntas torturas a que son sometidos los sospechosos. 12/FEB/85-Firma un artículo aparecido en el Diario "La Unión"bajo el título "Gregorio Alvarez",el triste epílogo",donde hace manifestaciones contrarias a la Presidencia de Tte.Gral.(R) G.Alvarez y su forma de retiro del Gobierno. 07/MAY/985-:Firma un artículo aparecido en [redacted] ... //

FECHA	DOCUMENTOS	024579-5 ANTECEDENTES A REGISTRAR F.s.7
	///...	el Diario "LA UNION" bajo el título "Semana de Lavalleja 1985-NO",donde critica negativamente la realización de tal evento,manifestando que la misma es inconveniente por la inevitable asociación de dicha semana de la Dictadura Militar y a cuanto ella implicó. 25/AGO8/985-:Publica un artículo en el Diario "La Unión" bajo el título "Matrículas de Lavalleja para automóvil expedida gratis a un feratere"donde hace mención a una chapa entregada al Tte.Gral.(R)G.Alvares por el Cnel;(R)Mario S.Barbé haciendo comentarios negativos de sus personas. 23/SET/985-:Sus iniciales aparecen al pie de un artículo publicado en el diario "La Unión"bajo el título "desacato anunciado se concretará" en el cual hace referencia a la presentación o nó del Tte,Cnel.(R) J.Gavazzo ante la Justicia Ordinaria y su supuesta vinculación en apremios físico a detenidos. 18/NOV/985-Publica un artículo en el Diario "La Unión" bajo el título "Amnistía para los Militares",donde se dedica a efectuar ataques a las FF.AA.que actuaron contra la subversión. ...///

FECHA	DOCUMENTOS	024579-5 ANTECEDENTES A REGISTRAR F.d.8
	///...	30/NOV/985-:Firma un artículo en el Diario "La Unión" bajo el título "despuntando la claridad",a cinco años del plebiscito Constitucional de 1980 donde ataca nuevamente a las FF.AA. 12/FEB/986-Publica un artículo en el Diario "La Unión"bajo el título "Las sátrapas también sé van". 24/MAY/986-Concurre como espectador a la mateada del Movimiento de Liberación Nacional-Tupamaros.- 17/AGOS/987-En el Editorial "Opinion"del Diario "La Unión "hace público su apoyo a l restablecimient de las Relaciones Diplomáticas con China Comunista 20/SET/989-Se reunen en el Bar Terminal de C.Minas con José SOMMA,Dr.CROTOGGINI,Cr.Juan J.Fuentes,Dr. Nelson SILVA,Rodolfo NIN NOVOA y otras personalidade con motivo del acto organizado por la Comisión Dpta Pro-Referendum.Aporta:(3) C.I.N°2.584.841-5.(4)F. Nac.25.08.54.(5) Ocup.Abogado.EVAL:A-1.(A).

BRASSO, Celia

FEÇHA	DOCUMENTOS	24580 ANTECEDENTES A REGISTRAR B3
21.7.84	8404159	- En la fecha se consulta al Dr. Jefe de Dpto. dado que la causante figuraba con dos nombres y el documentoa que dio origen a la ficha no se ubicó y al no figurar en los Padrones Electorales el mismo decide que se deje Celia.- (K)

FICHA Nro. 24.592-8

- No se ubicó en el momento de la PREPARACION DOCUMENTAL.-

- Figura en el LISTADO de BAJAS del CE.PRO.DA.-

FECHA	DOCUMENTOS	02459⅛ ANTECEDENTES A REGISTRAR 85
1.10.84.	33090/83 Pág.150	-Indica Idem. Doc. 23691/83.Eval:A-1.(KE)
9.3.85	8501474/1	"EL PA IS" 10.02.85:Electo Diputado por el Dpto.de Canelones por la Lista Batllismo Unido del P.Colorado para el período 85-90 en las elecciones Nacionales de NOV/84.(ME)
15-03-85	8501635/1	"LA MAÑANA" de fecha 15-02-85 informa que el causante integra la Cámara de Representantes.-(EG)
10.5.85	8502535/1	25/04/85:"OPINAR" de la fecha informa que el causante en su calidad de Diputado,integra la Comisión Investigadora que entiende el tema "Causas del endeudamiento de productores agropecuarios e industriales y comerciantes".-(AD)
6.5.86	8501595/001	-15.2.85 "LA MAÑANA":Electo Titular a la Convención Nacional del Partido Colorado por la lista 1515 por el Departamento de Canelones, en las Elecciones Nacionales del 25.11.84.-(ER).-

Impreso en

FECHA	DOCUMENTOS	24.594-4 ANTECEDENTES A REGISTRAR
24/SET/986	8505827/029 y 002.-	18/OCT/985: En la fecha se establece que el causante fue uno de los representantes del Partido Colorado, en el Encuentro de Parlamentarios de América Latina realizado en nuestro País. Cabe señalar que también participó del banquete ofrecido en el Salón del Club Banco Comercial.- EVAL.: B-3 (EG)
1.12.87	8704244.1	-10.10.87."LA MAÑANA".Pag.10.Publica un artículo en el que se informa del fallecimiento de la madre del causante,acaecido el 9.10.87.Aporta:(10)Hijo de:Blanca BERRETA de BRAUSSE.(ON)
28/4/88	8801138/5	17/2/88 - Sustituyó a Ricardo LOMBARDO, en la Sub-Secretaría del Ministerio de Ganadería, Agricultura y Pesca,- EVAL.B-2.-(U)
22.03.90	9000224/1	-18/01/90:"BUSQUEDA":Electo Senador por el Dpto.de Canelones; P.Colorado para el próximo período constitucional.- (SM)

FECHA	DOCUMENTOS	024595 ANTECEDENTES A REGISTRAR
.....	.....	.....
5.9.85	8504407	"LA HORA" - 7.11.84 - En la Pag. se informa que es director del holandés [illegible] Banck y asesor de los dos bancos holandeses que actúan en nuestro medio. También es abogado de Pepsi Cola en Uruguay. Según se señala es socio del Dr. Jiménez de Arechaga en el estudio jurídico. Acompañó en las listas de las elecciones internas a Eduardo PAZ AGUIRRE, al que continúa acompañando en la actual instancia electoral.(CO)

56

FECHA	DOCUMENTOS	024600-9 ANTECEDENTES A REGISTRAR
14-03-85	8409542/2	05-11-84:En la fecha se establece que el causante integra la Comisión de "DERECHOS HUMANOS",en calidad de Coprcsidente,en la Mesa del F.A. en la Rep. Argentina.-Eval.B-2 (EG)

FECHA	DOCUMENTOS	024601 - 7 ANTECEDENTES A REGISTRAR
		BRAVO, Alvaro Capitán Retirado

B X K

Impreso en

24.605-8

BRAVO CORREA, Carlos Enrique.-

FICHERO BXX

19-NOV-86: FUE DEPURADA POR ORDEN DEL Sr. DIRECTOR (TT)

FICHA Nro. 24.605-8

- No se ubicó en el momento de la PREPARACION DOCUMENTAL.-

- Figura en el LISTADO de BAJAS del CE.PRO.DA.-

FECHA	DOCUMENTOS	024606 ANTECEDENTES A REGISTRAR Fs.3
[illegible]	1078 —	AFILIADO A LA U[illegible] 22310 Por el Dpto. de — Circ. — Secc. 12 y 19 Org. Masas — F. Ingreso 17/10/69 Presentado por W. SOTO - A. COITIÑO - S. CRUZ- Folio 02 (O.C.O.A.). A-1 (Fm Indica: (1) Fecha de nacimiento: 16.12.57; (2) Domicilio : Darwin 3343 (e) Reg.9 y Larrañaga.-

FECHA	DOCUMENTOS	024627-2 ANTECEDENTES A REGISTRAR
28.09.87	.....	- Consultados los Padrones Electorales se logró establecer que su Credencial Cívica correcta es la que corresponde a la Serie BBB y al Nº.20.319. Eval.A-1 (TL).-
28.09.87	8702961/ Pág.24	-19.08.87: Funcionario público. F.Ing.: 22.8.966, F.Cese: 14.05.981. En calidad de contratado dejado cesante por No renovación de contrato. Expresa que fue destituído por razones políticas, gremiales, desconocidas y por opiniones expresadas, manifestando su interés en retomar el cargo. Agrega además que su destitución obedeció a motivos gremiales. Aporta(1)C.C.: BBB 20.319, (2)C.I.:1.006.110-7 Mdeo., (3)Fec.Nac.: 4.10.943, (4) Dom.: Ap.1, (5)Ocup.:Docente. Eval.A-1 (TL).-

Impreso en

FECHA	DOCUMENTOS	024631-4 ANTECEDENTES A REGISTRAR Fs. 7.
17.6.87	8701083 Pag.001	24.4.87 Año II Nro. 80 "OPINION"- Integra el staff de el semanario "OPINION", en la parte de parlamentarias. (indica 7) (PS).-

Impreso en

FECHA	DOCUMENTOS	024643-9 ANTECEDENTES A REGISTRAR Fs.3
05.03.87	8604910-6	07.11.86: En la fecha se establece que la Asociación de Docentes de Enseñanza Secundaria (ADES), realiza elecciones el próximo 9 del corriente. Figurando el causante como 1er. Suplente del 3er. Titular a la Comisión Directiva de la lista 2183. Eval. B-2. (IM)
27.12.88	8804290/8	-NOV/88: Según Boletín de ADES figura como pre-candidato de la Federación por la lista 21-83/9 de tendencia PDC-PGP-PSU-IDI e INDEPENDIENTES.- (SM)

Impreso en

FECHA	DOCUMENTOS	24.645-4 ANTECEDENTES A REGISTRAR
18-01-85	8410460/13	01-10-84:Es baja del Reg.C.10 por cese de su "LL.VV" Eval.A-1 (EG)
23.06.986	8602234/1	19.04.986:En la fecha se llevó a cabo el acto de reapertura de la Policlínica del UTAA en Bella Unión, figurando el causante entre las personas presentes.- Eval:A-2 (AR)
01.08.986	8602530/4	19.04.986:Aporta Idem.Doc.8602234/1 (23.06.986).- Eval:A-1 (AR)
9.4.987	8700144/15	Indica IDEM. anotaciones anteriores.-Eval.A-1.-(E Aporta (13) Domicilio: Paysandú No.1344 (B.UNICN)
19.12.89	09v3598/2	-Aporta:(14) C.I.3.022.318-1(15) Reg.Fot.15164 Artigas.(16) Hijo de Guillermo y Nélida.EVAL:A-1.(A

JUNTA DE COMANDANTES EN JEFE 024.646-4 Dep. I F-8 Secc. E

S. I. D. Sub Secc. A/N

(a) "Bravo" ✓ Ficha No. ..... Confec. ....

BRAVO DIAZ (Apellidos) Luis Alberto (Nombres)

DOCUMENTOS: C/C. ICD 6112 (Serie / No.) C/I. 406.300 Artigas (No. / Depto.) 3.022.318-1 (15)

OTROS DOC. Reg.Pet.15164 Artigas (1982) (15) (Pasaporte / Lib. Enrol. / etc.)

NACIMIENTO: 22-10-47 ✓ (Fecha) Artigas ✓ (Lugar)

DOMICILIO: Paysandú 1344 (13) ✓ (B. UNION) ✓ Joaquín Suarez ✓ (Calle / No. / Teléf.) Bella Unión/ ARTIGAS ✓ (Ciudad o Localidad)

Fs 020 Y 311

(SN)

PROFESIÓN U OCUPACIÓN: Albañil

LUGAR: Bella Unión CARGO: .....

IDEOLOGÍA POLÍTICA: ..... CLASIFICACIÓN: .....

DATOS COMPLEMENTARIOS: Soltero (Est. Civil) ..... (Cónyuge) ..... (Hijos)

Hijo de Guillermo y Nélida (1o) ✓ (Otros familiares)

RE. 2975/85

FECHA	DOCUMENTOS	024698 ANTECEDENTES A REGISTRAR
[illegible].7.84	3353/74 P 57,58 y 76.2	27.02.74:En la fecha el Batallón de Infantería [illegible] solicita su captura por no presentarse en los plazos estipulados,siendo "LL.VV". 21.03.74:Por Requisitoria Nº14/74 de la fecha se requiere su captura por,encontrándose bajo el régimen de "Libertad Vigilada" no haberse presentado en los plazos y lugar que la misma estipula.Registrado [illegible] 09.09.75:Por Oficio Nº539/75 de la fecha del Juzgado Militar de 1ra. Instancia de 3er.Turno solicita su captura "por no comparecer al llamado del Sr.Juez". Eval:A-1(Indica 12 y13)(Aporta:Hijo de [illegible] e Ilva;Ocup.:Sidrierista)(AD)
[illegible].12.984.	8410567/1 P/D	8.12.984: En la fecha arribó a nuestro país en vuelo procedente de Bs. As. Es. de mencionar que el causante se encuentra requerido llegando a cargo de 5 niños hijos de exiliados, fijando domicilio quedo en libertad.-Eval.A-1.- Aporta (14) Pas.No.79/415.685 (Sueco) (FE)
[illegible].12.984	8410576/04 P/D	9.12.984: Se dió cuenta al J.M.I.de 3er.Turno, quién dispuso se citara al causante para su despacho en el día de la fecha en horas de la mañana y se elevaran sus antecedentes. Referente a los menores que lo acompañaban se pudo establecer que son [illegible] hija de Laura BORGUNDER, Juan Pablo y Gonzalo RAPELA hijos de Hugo Ramón RAPELA PAGES, Jorge y Camilo LATOFF hijos

303755-3

65371 11093

3014479 3014487

FECHA	DOCUMENTOS	024646 ANTECEDENTES A REGISTRAR Fs. 9
		S/A 3037488 de Jorge Hugo LATORRE CNETO y Rafael Adrian CLAVIJO hijo de Angel María DIAZ PEREZ y de Blanca Celia CLAVIJO de DIAZ.-Eval.A-1.-(FE)
20.12.84	8410673	Por Oficio 338/84 de fecha 12.12.984 el J.M.I. de 3er Turno solicita información sobre su requisitoria. 19.12.84.Por Oficio 218/84 de la fecha este Servicio de Información,informa que la misma fue solicitada por Oficio 539/975 de fecha 9.9.975 del J.M. . de 1ra.Instancia de 3er.Turno a solicitud del Batallón de Infantería No.6, adjuntandosele fotocopia de la documentación de referencia.-A-1.(SN)
6.2.85	8501022/3 P.D.	31.1.85:Partió con destino a Suecia, en el vuelo 153 de PLUNA.Eval.A-1.(ME)
17.6.85	8502350/ C5	.12.84: En la fecha ingresa al país procedente de Buenos Aires. Eval.A-1 (TL).-
11.11.986	8604561/2	28.09.986:En la fecha se llevó a cabo un acto en el Ctó."29 de Setiembre" del F.A.,con motivo del 2do. aniversario de su apertura, en calle Jamaica, Manzana 27, Delta del Tigre, Dpto.de San José. Concurrieron aproximadamente 30 personas, entre ellas el causante.- Eval:A-1 (AR)

FECHA	DOCUMENTOS	024646-2 ANTECEDENTES A REGISTRAR B10
21.11.86	8604338.1	-28.8.86."LOS PRINCIPIOS".Pag.14.C. San Jose.Publica la nomina de delegados del F.A electos en la C. de Libertad,figurando,entre otros,el causante.EVAL:A-2.(OA) 500411
22.6.89	8901880/1	18.6.89- El diario "LA HORA POPULAR" (órgano de prensa del PCU), informa que el causante integra la mesa política departamental del Frente Amplio en la ciudad de San José.(QA) 502875.
05.07.89	8902060/2	04/07/89 - "La Hora Popular"Informa que el causante es militante de la IDI de San José.- (GA) 500653
21.10.89	8903487/1	-29/9/89:"LA REPUBLICA":Propuesto como candidato a la Junta Departamental de San Jose por el Frente Amplio para las próximas elecciones nacionales.(SM) Aporta (12)Prof:Agrimensor 502939. CORRECCION DE EQUIPO DPX: Consultados los Padrones Electorales dela año 1971.,se constata que el 1er. apellido del causante es BORGUNDER.- (AL).-

F.11

JUNTA DE COMANDANTES EN JEFE 024 646-2 24-646-2 Dep. I Fs. Secc. I E

S. I. D. Sub Secc. A/N

Ficha No. ..... Confec. 28.5.85

(a) José

BORGUNDER BOLAZZI Daiver

Apellidos Nombres

DOCUMENTOS: C/C. OEA 4640 C/I. 1.432.235 Montevideo

Serie No. No. Dpto.

Fs 057 Y332 (SN)

OTROS DOC. .....

Pasaporte Lib. Enrol. etc.

NACIMIENTO: .....

Fecha Lugar

DOMICILIO: ..... San José

Calle No. Teléf. Ciudad o Localidad

PROFESIÓN U OCUPACIÓN: Profesor, agrimensor (12)

LUGAR: Secundaria 500737 CARGO: .....

IDEOLOGÍA POLÍTICA: ..... CLASIFICACIÓN: MLN 500457

DATOS COMPLEMENTARIOS Casado

Est. Civil Cónyuge Hijos

.....

Otros familiares

R.E. 2975/85

FICHA Nro. 24.650-4

- No se ubicó en el momento de la PREPARACION DOCUMENTAL.-

- Figura en el LISTADO de BAJAS del CE.PRO.DA.-

FICHA 24.655-3

BRAVO, Ruben.-

FICHERO AXX.-

. No fue ubicada en el momento de la PREPARACION DOCUMENTAL.-

FICHA Nro. 24.658-7

- No se ubicó en el momento de la PREPARACION DOCUMENTAL.-

- Figura en el LISTADO de BAJAS del CE.PRO.DA.-

BRAVO CAMERA/MALETA MORICIO

FECHA	DOCUMENTOS	024659 ANTECEDENTES A REGISTRAR 53
22.9.84	8407985/2 P/D	19.9.84:Detenido en relación con el consumo y tráfico de drogas. A disposición de la Justicia.Eval.A-1.(ME)
25.9.84.	8408028/4 P/D	20.9.84:Ampliando doc. 8407985, se establece que el Sr. Juez Lic. de 1ra.Inst. en lo Penal de 5to.Turno dispuso fuera puesto a disposición de los Médicos de la Comisión Nacional de lucha contra las toxicomanías Eval.A-1.(ME)

Impreso en

FECHA	DOCUMENTOS	024663 ANTECEDENTES A REGISTRAR 63
[redacted]	—	AFILIADO A LA U.J.C. Nº 34867 Por el Dpto. de — Circ. — Sect. 16 Org. Masas — F. Ingreso 24/10/71 Presentado por — — Rollo 01 (O.C.O.A.). A-1 (87)

FECHA	DOCUMENTOS	24666-0 ANTECEDENTES A REGISTRAR Fs.3.
24/10/985	1205/76 Pág.023	-12/03/75-Se establece que entre los años 1958-61, funcionó en el Paraje del Arroyo de la Mina(Dpto. de Cerro Largo),un plan denominado "Primer Núcleo Experimental de la Mina, a nivel de Enseñanza Primaria, que fuera avalado por la "X Convención de la F.U.M." de enero de 1955.Con esto se inició un vasto plan de adoctrinamiento marxista en el interior del país con el disfraz de que se experimentaba una nueva Educación Rural, cuando lo que en realidad se --- hizo fueron verdaderas jornadas de adoctrinamiento subversivo, actuandoallí el causante, junto a Carlos Crespi, Clenarvan Lessa, Ciriaco Cabrera,Nelson --- Abatte y Julio Frade, a quienes se señala como marxistas y verdaderos gestores.-Eval.:A-2 (MS).
16.12.87	8704553/1	05.11.87.-Diario " La Hora".Pag.11.Figura en una nómina de personas de diversos sectores del quehacer nacional que emiten una declaración pública al cumplirse siete décadas de la Revolución Soviética, resaltando los avances científicos, tecnológicos y culturales que produjo la misma, proponiendo además la constitución de una Comición Nacional que promue-

FECHA	DOCUMENTOS	024666-0 ANTECEDENTES A REGISTRAR Fs. 4
		va su significado histórico y humanístico.(MC).

024667

Fs. 13

FECHA	DOCUMENTOS	ANTECEDENTES A REGISTRAR
28.1.88	8704348/ 198/1209/ 1210	Fichero DESTITUIDOS Ord. 17 ES.MA.CO.: Realizaba su actividad partidaria en el Frente de Masas de Maestros, siendo participante de los Congresos del P.C. como delegada por su agrupación "Primaria" e integrante de la Coordinadora de maestros de Montevideo, como Secretaria General.- Como integrante del comité de Trabajadores de la Cultura del FIDEL, firma, conjuntamente con otros, un llamamiento de dicho comité para adherirse al FIDEL ("EL POPULAR" del 14.11.66).- Candidata del FIDEL al Concejo Departamental de Cerro Largo en las Elecciones Nacionales de 1966.- Candidata, por la lista 1001 del FIDEL, a la cámara de Diputados, en las elecciones nacionales de 1971.- Dirigente de la Federación Uruguaya de Magisterio, habiendo acompañado al conflicto de Magisterio desde su iniciación. (1972).- Candidata por la lista No. 3 en las elecciones del año 1972 del Movimiento Coordinador del Magisterio, filial FUM. En ese año la lista No. 3 era adherente a la CNT y en su plataforma se manifestaba contraria a la Ley de Educación. ...///

BRAYER, Miriam 024/67-8

FECHA	DOCUMENTOS	ANTECEDENTES A REGISTRAR Fs. 14
[illegible]/11		Figura en una nómina de residentes de Cerro Largo, adherentes al F.A., incautada a Nilza Caramés Larrosa Detenida junto a un grupo de personas, en relación al "Movimiento Coordinador del Magisterio" de Montevideo (octubre de 1975). En la oportunidad le fue incautado diverso material de tendencia marxista. Detenida, el 13 de enero de 1976, al allanarse su domicilio, donde se encontró diverso material de izquierda. Detenida el 19 de febrero de 1976, en averiguación de una carta dirigida a ella y que fuera hallada en el domicilio de la maestra detenida Elia S. Silveira Rodriguez. Al ser interrogada expresó que había sido enviada por un ciudadadno boliviano de nombre Luis Rivas Alcocer. Al exhibirsela dice ignorar a que se refiere en la parte que dice:- "Técnicas policiales ó preparadas por agentes de la CIA ".- 16.8.76 - Detenida en el local de la Oficina de Cómputos de Enseñanza Primaria, cuando realizaba trámites para su cuñado Didasko Perez Baccino, procesado por actividades subversivas. Eval: C-3 (SA) Impreso en [illegible]

FECHA	DOCUMENTOS	ANTECEDENTES A REGISTRAR
21.04.88	8702961/7	19.98.87. Funcionaria Pública FECHA INC.25.ABRIL. 954.FECHA CESE.09. AGO.979.En calidad de Presupuestada , dejada cesante por: ORDENANZAS NROS.17 y 18 del CONAE; siendo dos veces sumariada sin conocer razones, pues por motivos de salud no se presento. Expresa que fue destituido por causas políticas y gremial., manifestando su interés ah retomar el cargo. Agrega ademas que su destitución Obedeció a la Huelga de la Enseñanza. APERTA.14).Pec.Nac. 22.02.933. Eval.A-1.(PS).

Impreso en

FECHA	DOCUMENTOS	024668 ANTECEDENTES A REGISTRAR	p. 12
21.06.85	8503303/1	JUL.84- En la fecha se establece, que según lo publicado por el diario "LA HORA", que el causante, quien se encotraba exiliado, regresó a nuestro país el 26.09.84.- (EG)	

Impreso en

BRAZEIRE/HECTOR

FECHA	DOCUMENTOS	024675 ANTECEDENTES A REGISTRAR Fs.3
04.09.85	8504511/1	28.08.85:Según información publicada en el diario "EL PAIS" de la fecha se establece que disertará en un ciclo de conferencias dictadas en el Hospital Maciel,organizadas por Fernando MAÑE GARZON, presidente de la Asociación Uruguaya de la Historia de la Medicina refiriendose al tema.Eval.A-2.(ME)

FECHA	DOCUMENTOS	024682 ANTECEDENTES A REGISTRAR
10/7/87	8701772/ 274	1º/4/86-Solicita la recomposición de su carrera administrativa y demás derechos funcionales que le corresponden y que asimismo a los efectos jubilatorias a los que piensa acogerse se le computen como trabajados el período de destitución desde el 1º/3/76 hasta su restitución al cargo el 8/4/85.- 21/5/87-Ante la gestión interpuesta por la causante al amparo de la Ley 15.783, el Consejo Directivo Central resuelve confirmar la restitución de la titular en su cargo de Maestra Directora.-EVAL.A-1.-(U) Aporta: C.I. 925.716-9, C.C. ARA 12.650, Domicilio: 18 de Julio 2202 Ap.801 Montevideo.-Ocupación: Inspectora Zonal.-
21§1.88	8704348/ 1221/1227	Fichero DESTITUIDOS Ord.17 ES.MA.CO. : Izquierdista activa. 1971 - Siendo Directora de la Escuela No. 10 de Nueva Helvecia, organizó, con la Insp. Esther Silverstein de Yavitz, una conferencia en el local de la Escuela sobre el Exodo Oriental. En la misma se compa-

...///

Impreso en

FECHA	DOCUMENTOS	024682-7 ANTECEDENTES A REGISTRAR Fs.3
///...		ró, el Exodo con la marcha de los cañeros de Artigas, y se expresó que "los humildes debían sublevarse contra la injusticia", los que motivó la protesta de un grupo de maestros. La misma conferencia se volvió a repetir en la tarde de ese mismo día, frente a otro grupo de maestros y con la presencia de la Directora.- Eval: C-3 (AA).-

Impreso en

FECHA	DOCUMENTOS	024684 ANTECEDENTES A REGISTRAR Fay
[illegible]	10978	AFILIADO A LA U.J.C. Nº 28448 Por el Dpto. de — Circ. — Secc. Fausto Org. Masas — F. Ingreso 23/09/70 Presentado por Carlos Molina — Rollo 06 (O.C.O.A.). A-1 ([illegible])

Fs. 6

FECHA	DOCUMENTOS	024601 ANTECEDENTES A REGISTRAR
13/5/85	3410106	Ver C.F.C.P. Nº 834/81 Sec. 10a. Montevideo, EXPRESO (T)

FECHA	DOCUMENTOS	024697 ANTECEDENTES A REGISTRAR
26.1.88	8705036/ 120	-Figura en el PADRON ELECCIONES UNIVERSITARIAS S[illegible]/88, por el orden Docente .- Ev 1.ª-1 (E)
26.01.88	8703458/ 038	-Figura como adherentes de las listas 120 y 121, por el orden Docente , de la Facultad de Medicina, en las Elecciones Universitarias. Lema: ADUR (Asociacion de Docentes de Medicina).- Ev 1.A-1 (V)

FECHA	DOCUMENTOS	024700 ANTECEDENTES A REGISTRAR	756
-11-84	8408829 / Pag. 09	09-09-84:Es baja d l Gpo.A.5 por cese de su "LL.VV"Cat.C. Eval.A-1(EG)	
29.10.90	D.900346 / 035	23.7.90- Se estudie en Mdeo. se encuentra en la calle Reconquista 344/101, tel.95.42.10. Asimismo es abogado del Centro de Industriales Panaderos de Canelones, sito en Gral. Flores 900,tel.5888 (Las Piedras).Aperta: (1)/ dom.: J. Ellauri 1084/9, (2): tel.78.00.71. Eval.:B-2 (AC)	

Fs 7

JUNTA DE COMANDANTES EN JEFE (a) "Felipe" Dep. I Secc. E

S. I. D. 024700.7 Sub Secc. A/N

Ficha No. ..... Confec. .....

BRECCIA GUZZO Alberto Raúl

Apellidos Nombres

DOCUMENTOS: C/C. ..... C/I. 987.274-0 Mdeo.

Serie No. No. Dpto.

OTROS DOC. .....

Pasaporte Lib. Enrol. etc.

NACIMIENTO: 03.07.46 Montevideo

Fecha Lugar

(1) J.Ellauri 1084/9

DOMICILIO: Iturriaga 3412 (2) 78.0071 Montevideo

Calle No. Teléf. Ciudad o Localidad

PROFESIÓN U OCUPACIÓN: Procurador

LUGAR: ..... CARGO: .....

IDEOLOGÍA POLÍTICA: ..... CLASIFICACIÓN: .....

DATOS COMPLEMENTARIOS Casado

Est. Civil Cónyuge Hijos

.....

Otros familiares

R.E. 2975/85

Fs. 16/4 309 - E6

FECHA	DOCUMENTOS	024702 ANTECEDENTES A REGISTRAR Fs. 8
[redacted]	[redacted]	[illegible] 27087 —
		Circ. — SUR [illegible] —
		F. Ingreso 10/10/70 Jose Ferreira
		— Rollo 02 [illegible] A1 [illegible]
		Indica:(4) Fecha de nacimiento 22.4.46.

Fs. 7

FECHA	DOCUMENTOS	ANTECEDENTES A REGISTRAR
		024712
15.8.984	2343/79 Pág.010	Indica IDEM.docs. 2419 y 2729.-Eval.F-6.-(FE)
09/3/85	8408392	Ver C.H.C.P. Nº 2910/80 PERMANENCIA de Montevideo.-(U)

F3

FECHA	DOCUMENTOS	024717-1 ANTECEDENTES A REGISTRAR
23.7.84.	33090/ 83 Pág.120	Integra en calidad de Suplente el Organo Deliberante Departamental del Partido Unión Cívica por el Departamento de Montevideo - Eval.- (A-1)(C(C)

FECHA	DOCUMENTOS	024719-7 ANTECEDENTES A REGISTRAR Fs.3
19.9.89	8903049.1	27.8.89."LEA".Secretaria de la Asoc. de Reporteros Gráficos del Uruguay (ARGU).(ON)

Impreso en

FECHA	DOCUMENTOS	024.723-9 ANTECEDENTES A REGISTRAR	Fs3
30/MAR/987	3604895/7	21/NOV/985: En la fecha se llevará a cabo el ácto eleccionario en el Colegio de Contadores del Uruguay, siendo de destacar que el causante intégra la lista Nro. 111, Lema "Renovación".- EVAL.: A-1 (EG)	
26/9/89		UNIFICADA CON FICHA Nº 24.724-7	

Impreso en

FECHA	DOCUMENTOS	024.723-9 ANTECEDENTES A REGISTRAR	F54

ANULADA EL 26/9/89 (K)

MOTIVO: UNIFICACION CON LA FICHA Nº 024724-7.-

Impreso en

FECHA	DOCUMENTOS	024724-7 ANTECEDENTES A REGISTRAR
30/8/89	8902156/45	-Candidato por la Lista 452 (Herreristas/P. Colorado) por el Orden Egresados, para integrar la Asamblea General del Claustro de la Fac.de Ciencias Económicas y de Administración, en las Elecciones Universitarias del 15/6/89.EVAL:A-1.Aporta: (1) Prof.: Contador.(RJ)
7.11.973	EL DIA	- Indica (2). (RR)
30.3.987	8604895/7	- 21.11.985 - En la fecha se llevará a cabo el acto eleccionario en el Colegio de Contadores del Uruguay, siendo de destacar que el causante integra la Lista Nro.111, Lema "RENOVACION".- EVA L.:A-1 (EG)
26.9.89	8506665/1 y 04	-21.11.85 - En la fecha se realizaron las elecciones gremiales en el Colegio de Contadores, siendo electo el causante para integrar el Tribunal de Honor por la Lista 111, "UNIVERSITARIOS INDEPENDIENTES".- (K) EVAL.:A-1

Impreso en

FECHA	DOCUMENTOS	024730 ANTECEDENTES A REGISTRAR
[illegible].9.84 Pág.67	1436/77 y 101.-	03.03.77:Por Oficio Nº206/77 de la fecha del Juzgado Milita de Instrucción de 3er.Turno solicita su captura por sabérsele vinculado a la "U.J.C"(Unión de Juventudes Comunistas)/ 28.04.77:Por Requisitoria Nº07/77 de la fecha se requiere su captura por pertenecer al proscripto Partido Comunista enla clandestinidad.Requerido Nº1291.-Eval:A-1(AD)
[illegible].2.85	8501079/2 P/D	5.2.85:Arribó a nuestro país en vuelo 793 de KLM, procedente de Holanda,siendo aguardado en la terminal aerea por unas 40 personas del F.A.Atento a su requisitoria fue emplazado para las 6.2.85.Eval.A-1.Indica(9)Pte.B-027.216 y (10) Domicilio:Guaviyú 3453 apto.01.(ME)
[illegible].2.85	8501105/3 P/D	6.2.85:Fue conducido al Juzgado Militar de Instrucción de 3er.Turno.Posteriormente fue puesto en libertad bajo emplazamiento.Eval.A-1.(ME)
[illegible].11.85	D.1495/77 Pág.002	-DIC/977: Figura en una relación de uruguayos que abandonaron la República Argentina como refugiados al amparo del COMITE INTERNACIONAL PARA LA MIGRACION EUROPEA. - (C.I.M.E.). Fecha de abandono27.04.977, con destino a - Holanda. Eval: A - 2 (RV).-

FECHA	DOCUMENTOS	GREGORINI, Osvaldo ANTECEDENTES A REGISTRAR 24731 Fs.3
6.9.84	8406750-3	-FEB/84:Germán DE SIERRA (Integrante del P.V.P.) a su regreso al país pasó a domiciliarse en la casa del causante (C/A por haber pertenecido al M.L.N.) Eval:A-1.-(SM)

Impreso en [redacted]

FECHA	DOCUMENTOS	024736-1 ANTECEDENTES A REGISTRAR
26.02.88	8702961/ Fág.62	- 19.08.87: Funcionario público. F.Ing.: 1.7.62, F.Cese Año 1973. En calidad de presupuestado dejado cesante por Incompetencia, siendo sumariado. Expresa que fue destituído por razones desconocidas, manifestando su interés en retomar el cargo. Aporta(1)2o.Nombre: Carlo (2)Fec.Nac.: 30.4.936, (3)C.C.: B.V.A. 14.593, (4)C.I. 833.975-8 Mdeo., (5)Ocup.: Funcionario de la Fac. de Humanidades y ciencias, (6) Dom.: Cno. Carrasco 4689 Mdeo.. Eval.A-1 (TL).-

Impreso en

BREMERMANN, José

FECHA	DOCUMENTOS	24747 ANTECEDENTES A REGISTRAR	F3
21.7.84	8404159	- Consultados los Padrones Electorales se logra establecer que el nombre correcto del causante es: BREMERMANN, José.- (K)	

FECHA	DOCUMENTOS	024753 ANTECEDENTES A REGISTRAR: F 8
23.5.84	8400250/4	"Desde Uruguay" N°17/83 informa idem a D.32758.- Eval:A-1(AD)
21.6.84	8403721/10	25.5.84: Integra la Comisión Nacional para la Defensa de la libertad de Prensa, la que fue creada en la Asamblea de la Asociación de la Prensa del Uruguay, realizada en la fecha. Eval: A-1 (SI)
.84	840[illegible]886-1	14/JUN/84 "EL DIA": Indica idem Doc.8403721-10.(SM)
.84	8405576/15	19.7.84 - Se presentó ante la Corte Electoral su solicitud de afiliación a la Unión Cívica,no mereciendo objeciones. Eval: A-1 (OC) Importa(4)Segundo Apellido: ELIOTTI,(5)Segundo nombre: Germán,(6)Fecha y lugar de Nacimiento:Maldonado 28.5.900.(7) C.C. Serie APB 13.503,(8)C.I. 61.647,(9)Domicilio:Joaquín de Salterain 1475 Ap.701(1984),(10)Profesión:Abogado,(11)Estado Civil:Viudo(OC)
17.9.84	8403656/025	-Indica idem doc. 8403721. Eval.A-2 (TL)
3.10.84	8408005	17.[illegible].84 - "LA HORA" - En la Pag. 7 informan que la Comisión Nacional para la Defensa de la Libertad de Prensa, que integra el causante, entregó el 6 de los corrientes al Presidente de la República el proyecto de Ley que estaban elaborando (OC)

BRENA BELLOTTI, Tomás Germán

FECHA	DOCUMENTOS	024758 ANTECEDENTES A REGISTRAR Fs. 2.-
25.09.85	8501477/1	"EL DIARIO" de fecha 11.02.85 informa que el causante fue electo Convencional Cívico, en las Elecciones Nacionales del 25 NOV./84, en calidad de Titular, por Mdeo.- (EG).-
1/11/85	8405750/56	- Indica idem doc.8403721/10.(K)
12.6.87	8701076 Pag.001	Setiembre-Octubre "HOY ES HISTORIA"- Integra el staff de la revista bimensual "HOY ES HISTORIA", en calidad de colaborador en capital. (indica 11 y 12) (PS)

FECHA	DOCUMENTOS	024754-4 ANTECEDENTES A REGISTRAR Fs.3
16.8.85	8504038-55	26.7.85.-En la fecha se establece que figura en el 12do.Lugar del Sistema Ordinal de Suplentes para integrar el Consejo Central (Capital) de la Asociación de Bancarios del Uruguay,Lista 98.Lema "Unidad,Paricipación y Lucha",Sub Lema "Por Participación en el Gremio para Construir el Futuro", por el período 1985-1987.Es de mencionar que además figura en el 4to. Lugar de la Asamblea General Representativa (capital) de la A. de Bancarios.Eval.A-1.(LM)
04/08/86	860 2290 /00 9	-ABRIL/86 : Figura en el 40 lugar del Sistema Preferencial de Suplentes de la Lista N° 98 de AEBU, Lema "UNIDAD, PARTICIPACION y LUCHA", Sub-Lema "POR LA PARTICIPACION EN EL GREMIO PARA CONSTRUIR EL FUTURO". Para integrar la Asamblea Representativa (Capital) de la Banca Privada por el período 1986 1988. Es de señalar que las tendencias de dicha lista son: P.D.C.; P.S.U. y 99. Eval.:A-1. (RJ)
27.11.89	8902869/17	AGOS/89 - Candidato en el 22° lugar para integrar el Consejo Central de AEBU, en representación de la lista 98 (Tendencia P.G.P.,P.S.U. y F.A.),para el período 89/91.Eval:A-1 (CC)

fs 3

FECHA	DOCUMENTOS	024760 ANTECEDENTES A REGISTRAR
12/6/85	8500535	Ver C.H.C.P. Nº 26/81 Sec. 4a. Montevideo.-(U)

Impreso en

FECHA	DOCUMENTOS	024751 ANTECEDENTES A REGISTRAR 53
[redacted]	—	AFILIADO A LA U.S.C. Nº 31213 Por el Dpto. de Montevideo Circ. ——— Local MARCONI Org. Masas ——— F. Ingreso 15/07/71 Firma del Afil. José Luis Marconi ——— Radio 03 (O.C.O.A.). A-1

BRENNER BOTENBERG, Julio Isaac

FECHA	DOCUMENTOS	24762 ANTECEDENTES A REGISTRAR 67
21.7.84	8404159	- Consultados los Padrones Electorales se logra establecer que el nombre correcto del causante es: BRENNER BOTENBERG, Julio Isaac.- (K)
10.07.85	8503507/6	30.05.85: En la fecha se establece que el causante integra la lista 3 de la Asociación de Ingenieros del Uruguay (A.I.U), para la Elección de Autoridades como candidato a integrar el Tribunal de Delimitación, por el Sector de los Ing.Civiles, en calidad de 1er.Titular.- Eval.B-2 (EG)
12.8.85	8503915-2	25.6.85.- En la fecha se dan a conocer los resultados de las Elecciones realizadas los días 29 y 30 de Mayo/85, de la Asociciación de Ingenieros del Uruguay y que según el acta de la Comisión electoral que actuó en las mismas se establce que el causante fue electo Titular del Tribunal de Delimitación.Eval.A-1. (UM)
15/8/85	8502661	Ver C.F.C.P. No 074/82 PERMANENCIA de Montevideo.- (U)

FECHA	DOCUMENTOS	24762 ANTECEDENTES A REGISTRAR BV
8.7.86	8503100-7	Lista para la elección de autoridades, período 1985-1987, de la Asociación de Ingenieros del Uruguay.- Eval.A-1 (EM)
18.5.87	8501460 Pág.328 a Pág.331	En entrevista que se le realizara en ANCAP el día 3 de octubre de 1978, con motivo de sus actividades políticas y gremiales, manifiesta: no pertenecer a ningún partido político, ni estar asociado a ningún grupo de caracter gremialista.- EVAL:A-1 (*)

Impreso en

FECHA	DOCUMENTOS	024766 ANTECEDENTES A REGISTRAR Fs-4
[redacted]	[redacted] —	AFILIADO A LA U.J.C. Nº 27086 Por el Dpto. de — Circ. — Secc. SUR Org. Masas — F. Ingreso 28/10/70 Presentado por Alicia Redemonte — Rollo 06 (O.C.O.A.). A-1 (illegible) Indica (1) Fecha de nacimiento: 19.8.58.-

FECHA	DOCUMENTOS	024870 ANTECEDENTES A REGISTRAR — Fs.3.
9.11.984.	8409562/2 P/D	5.11.984: En la fecha arribó a nuestro País.-Eval.A-1 (FE)

	DOCUMENTOS	024773 ANTECEDENTES A REGISTRAR	F16
23.8.84	8406701/01/1	10.8.84 - Continua en "L.V." en el ambito de la Armada. Eval:A-1 (OO)	
15.10.84	8408108/02	17.9.84: Figura en una nómina actualizada a la fecha, de "LL.VV" (Cat.B) en el ámbito de la Armada. Eval. A-2(TL)	
25.2.91	9004569/1	5.11.90-Integrante de la Junta Nacional de la I.D.I. Eval:C-3 (AF).	

JUNTA DE COMANDANTES EN JEFE
S. I. D.

024773-4

Fs 7 Dep. I Sección E
Sub Secc. A/N
Ficha No. ..... Confec. ...

BRENTA BADANO (Apellidos) Eduardo Alfonso (Nombres)

DOCUMENTOS: C/C. ..... (Serie / No.) C/I. 1.264.587 (No. / Dpto.)

OTROS DOC. ..... (Pasaporte / Lib. Enrol. / etc.)

NACIMIENTO: 08/8/959 (Fecha) Montevideo (Lugar)

DOMICILIO: Justicia 2106 Apto.6 (Mdec.) Tel: 2.23.40 (Calle / No. / Teléf. / Ciudad o Localidad)

PROFESIÓN U OCUPACIÓN: Empleado

LUGAR: FRIPUR S.C. CARGO: .....

IDEOLOGÍA POLÍTICA: ..... CLASIFICACIÓN: .....

DATOS COMPLEMENTARIOS .. Casado (Est. Civil) Mónica Cecilia SOSA ROMERO (Cónyuge / Hijos)

Madre: María Aurea (Otros familiares)

E.259/617
(RJ)

R.E. 2975185

FECHA	DOCUMENTOS	024774 ANTECEDENTES A REGISTRAR Fs 5
14/12/84	1521/78 pag 10	- Indica documentación ya registrada, agregándose: 8/8/54 en "JUSTICIA" de esa fecha se informa que dirigirá una obra teatral que será representada por la Institución Teatral "El Galpón" - 3/IV/69: Se desempeña como profesor de "Arte Escénico" - "MARCHA" del 12/2/71: es firmante de un artículo titulado "Porqué abandoné el Teatro".- - 12/10/77: Se establece que dirigirá la obra PLAZA SUITE, a principios de nov. en el Teatro del Notariado.- - 9/1/78: Se establece que es candidato al premio al mejor Director, dentro del 1er.Festival de las Artes.- - 19/2/78: Dicta cursos de Arte Dramático en ITEHUS según "El País" de esta fecha.- - Según "El Diario" del 23/3/78, dirigirá la obra ALIAS LOLO, a estrenarse en Teatro del Notariado. - 26/I/62: Según"El Popular" de esta fecha es integrante de una nómina de personas de la cultura

FECHA	DOCUMENTOS	024774 ANTECEDENTES A REGISTRAR fs 6
14/12/84	1521/78 pag. 10	y diversas actividades sociales, firmantes de un manifiesto en el que se pronuncian por la autodeterminación de los pueblos, y en el que de acuerdo con la Carta de las Naciones Unidas, expresan que debe reconocerse al pueblo cubano el derecho fundamental de organizarse según el sistema político que juzgue conveniente. (CN) Eval: B-2 Aporta: (2) Actor del S.O.D.R.E. y (3) Sindicado como comunista.-

FECHA	DOCUMENTOS	024775-9 ANTECEDENTES A REGISTRAR	Fs. 3
9/5/89.	BRECHA. Pág: 3	5/5/89.En la fecha se establece según artículo escrito desde París (Francia) por Daniel GATTI., la causante conjuntamente con Chiche MICHELINI se encontraban en el acto velatorio del Lider Tupamaro Raul SENDIC en dicha ciudad. (MS).	

Impreso en

FECHA	DOCUMENTOS	024766 ANTECEDENTES A REGISTRAR FSB
21.12.81	10978 —	AFILIADO A LA U.U.C. Nº 10222 Por el Dpto. de — Circ. — Secc. SUR Org. Masas — F. Ingreso 14/08/66 Presentado por Victor Hugo Lopez — Rollo 02 (O.C.O.A.). A-1 (CEN

FECHA	DOCUMENTOS	024778 ANTECEDENTES A REGISTRAR Fs.5
30.6.84	1851/79 pag.5	-Indica Idem B.75 D.128/69 aportando fecha de detención:28.6.69.Indica-(1)Aporta:Domicilio:Ledel y Del Puerto.Eval:A-1(M).-
23.X.987	8702961/32	-Funcionario Publico.Fecha de Ingreso: 19.5.60 en calidad de presupuestado, dejado cesante el 12.3.76 por Pase a disponibilidad y prisión o procesamiento por la Justicia Militar. Expres que fue destituido por razones politica y gremiales, manifestando su interes en retomar su cargo. Agrega ademas que su destitución obedeció a su actuación politica y gremial.-Eval.A-1 Aporta (2) C.I.:3.246.268-0 (3) Domicilio: Callao y Gavilán Block 8 Apot. 203.-(FE)

FECHA	DOCUMENTOS	024783-3 ANTECEDENTES A REGISTRAR
22.6.84.	[illegible]/83 [illegible] Pá .104.	Integra en calidad de Titular el Organo Deliberante Departamental del Partido Nacional por el Departamento de Florida.- Eval.- (A-1) (Ko)
21.11.84	8403655-5	-APR/84:El causante acompañado de otros dirigentes del P.Nacional iniciaron una gira por las localidades de Fray Marcos,Casupá y Capilla del Sauce.-En las oratorias criticó a las FFAA y en especial a W.Ferreira Aldunate-Eval:A-1.- (SM)
12.5.86	8501633/	-25.2.85 "LA MAÑANA":Electo Suplente a la Convención Nacional del Partido Nacional por las listas 46 y 36 por el Departamento de Florida, en las Elecciones Nacionales del 25.11.84.-(BR).-
08.03.91	9003216/	26.11.89- "EL PAIS" 15.02.90- Electo Intendente por el Dpto. de Florida, por el período 90-95 en las Elecciones Nacionales de la fecha, por el partido Nacional. (AQ)

FECHA	DOCUMENTOS	024783-3 ANTECEDENTES A REGISTRAR Fs.5
09.05.91	9100576/1	07.04.91:Comenzó un sumario administrativo por "insulto a la autoridad de la Intendencia" a determinadas personas entre las cuales están Jorge Mercadel y Jorge Viera.EVAL:B-3.(AG).

Impreso en

FECHA	DOCUMENTOS	024784 ANTECEDENTES A REGISTRAR 55
18.3.85.	8501662/2	-28.12.84"JAQUE":Electo delegado por la Facultad de Agronomía,en el Orden Docentes,para integrar el Consejo Directivo Central,de la Universidad de la República.(KE)
	"Pág.3	-14.1.85:"COR ED":Indica Idem.Anotación de "JAQUE" de fecha 28.12.84.(KE)
20.8.85	8502698	"LA HORA" - 30.10.84 - En la Pag. 10 se informa que en el día de mañana los tres órdenes de la Fac. de Agronomía elegirán sus delegados al Consejo Interino, siendo el causante titular de la lista No 1 del órden docente.(OO)
20.8.85	8504120/5	ELECCIONES UNIVERSITARIAS.CORTE ELECTORAL SET/85 Aporta (2) Segundo Apellido:DANGELO (OO)
3.9.85	8504407	"LA HORA" - 6.11.85 - En la Pag. 10 se informa que fue elegido por la lista 1 para el Consejo Interino.(OO)
5.11.85	8507784/1	"EL DIA" 18.10.85:Al proclamarse las Autoridddes Universitarias, por la Corte Electoral, se establece que integra el Consejo de Facultad, orden docente por Agronomía.(ME)

Impreso en

FECHA	DOCUMENTOS	024784-1 ANTECEDENTES A REGISTRAR
29/9/89	3902156/ 68	-Candidato por la Lista 249 (Gremial) por el Orden Docente, para integrar la Asamblea General del Claustro de la Fac.de Agronomía, en las Elecciones Universitarias del 15/6/89.EVAL:A-1.(RJ)

FECHA	DOCUMENTOS	24791 ANTECEDENTES A REGISTRAR	Fs-4
24.6.86	. . . .	Se contestó en Memo(A)Nº 352/86 para D.E.I. (1)	
22/07/86	860 2290/006	ABRIL/86 : Figura en el 24 lugar del Sistema Representativo de la Lista Nº 3 de AEBU, Lema "Realizaciones", del Sector Banca Oficial por el período 1986 - 1988. Es de señalar que dicha lista es de tendencia Comunista. Eval.:A-1. (RJ)	
25/III/88	_____	- Se contestó Memo. (A) No. 250/88 para M.D.N. (i).-	
28.7.89	88004509/7	17.11.38: Figura en una nómina de funcionarios bancarios destituídos que fueron promovidos a la categoría de Oficial a partir del 1.3.85 en el B.H.U..- Eval.A-2 (EE) Indica (1) Cargo: Oficial.-	

Impreso en

024798

FICHA COMPLEMENTARIA

DOCUMENTO		ANTECEDENTES
Fecha	Origen	
10.6.84 Pág. 239 y	4680/72 255.-	15.09.72:Por Requisitoria Nº83/72 de la fecha se solicita su captura por sabérsele integrante del M.L.N.y haber pasado a la clandestinidad.Requerido Nº510.- Eval:A-1(AD)

Luis Alberto BREMER BRESLANER Fs 3

Fecha	Documentos	24799 ANTECEDENTES A REGISTRAR
		28.10.70- Afiliado a la Unión de Juventudes Comunistas con el No. 8798, presentado por Carlos DALLEIRO, según Microfilm incautado en procedimiento realizado por OCOA el 29.12.81. EVALUACION A -1
26.5.84	Doc.8403504 p. 32	22.5.84-SE.PLA.CO.DI. por Nota No.4268/84/D solicita aval para Beca a Ecuador, NO SE APRUEBA por Memo.(A) 986/84(2da.Parte) del 26.5.84.(C) Ind. (1) a (6)
"	"	Aporta C.I.1009696 Mdeo, Fecha de Nac.:25.3.46 Argentina, Domicilio en 1984 Av. Italia 9390 Barra de Carrasco; 1984 Propietario de taller de Cerámicas, hermano de Sergio BREMER (C)
"	Pág. 37	1.4.70-según nota de la J.P. Pdú del 22.3.70 integra el núcleo de personas que participan en la Exposición de libros, Plásticos y Artesanía que se realiza en Pdú. EVAL A_2 (C)
29.12.81	10078	AFILIADO A LA U.J.C. Nº 08798 Por el Dpto. de —— Circ. —— Sect. secundaria Org. Masas —— F. Ingreso 18/08/64 Presentado por Carlos Dalleiro —— Rollo 05 (O.C.O.A.). A-1 (597)

FICHA COMPLEMENTARIA

Documento		Antecedentes 024806
Fecha	Origen	
3.7.85	8502859/3	ABR/85:Por resolución de la fecha del Ministerio de Salud Pública,la causante es restituída en el Hospital "PASTEUR".-Eval:C-2(AD)

FECHA	DOCUMENTOS	024.808-8 ANTECEDENTES A REGISTRAR Fs.3
11.10.85	D.0699/74	06.06.971:Se establece que el causante desempeña funciones en la Representación Diplomática de nuestro país en Chile, haciéndolo como Consul en el Distrito en Valparaíso.- EVAL:F-6 (AR) INDICA:(1) APORTA:Ocupación:Consul (Valparaiso,Chile).-

Impreso en

FECHA	DOCUMENTOS	024810 ANTECEDENTES A REGISTRAR
5/12/85	8505866	Ver C.H.C.P. N° 313/82 PERMANENCIA de Montevideo.- (U)

Impreso en

BREZZO PAREDES, Luis Andrés Fs.5

FECHA	DOCUMENTOS	24821 ANTECEDENTES A REGISTRAR
21.7.84	8404159	- Consultados los Padrones Electorales se logra establecer que el nombre correcto del causante es: BREZZO PAREDES, Luis Andrés.- (K)
5.3.85	8501565/1	"EL DIA":5.3.85:Fue designado por el Poder Ejecutivo para desempeñar el cargo de Director Nacional de Trabajo.Indica(10):Profesión:Contador.(ME)
5.3.85	8501617/1	-"LA MAÑANA"-5.3.85:Indica Idem.Doc. 8501565.(ME)
09/6/86	8506429/1	07/11/85-- En la fecha se llevó a cabo en la Facultad de Derecho y Ciencias Sociales, una Mesa Redonda cuyo tema fue "Sindicatos". [illegible] Estuvo presente el causante, Director General de Trabajo, poniendo énfasis en la intención de incentivar a los Batllistas, para que integren las distintas agrupaciones gremiales.- EVAL.A-2.-(U)
09.01.88	8703987-7	-17.09.87:En un repertaje publicado en forma resumida en el Semanario BRECHA 03/JUL/87 el Sub-Secretario de Trabajo Dr.Renán Rodríguez y el causante formularon las sgtes. precisiones: que a nivel gubernamental funciona el grupo DE ACCION PROSPECTIVA siglo XXI,este grupo según sus declaraciones,no tiene una relación jerárquica con el Partido Colorado,aunque ...///

	DOCUMENTOS	24821 ANTECEDENTES A REGISTRAR 56
	///...	algunes de sus integrantes (Renán RODRIGUEZ,el causante y el Cr.Enrique VISPO) ocupen cargos de gobierno. Entre otras cosas admitieron que la Hanns Seidel (alemana)financió la mayería de los proyectos de realizados hasta el presénte. Eval.B-2.(LM)

Impreso en

DREGNI, Milton

024822-9

Fs.-3

Fecha	Documentos	ANTECEDENTES A REGISTRAR
23.5.84	8403532/08	23.5.84 Se establece que es el Secretario de Finanzas de la Oficina Personal de Líber SEREGNI Eval.A-1 (SI)
28.12.85	8501662/2	- 28.12.84"JAQUE":Electo delegado por la Facultad de Ciencias Económicas,en el Orden Egresados,para integrar el Consejo Directivo Central de la Universidad de la República.(ME)
28.10.85	8505784/1	"EL BIA" 18.10.85:Al proclamarse las Autoridades Universitarias, por la Corte Electoral, se establece que integra la Asamblea del Claustro de Facultad, orden egresados por Ciencias Economicas.(ME)
28.10.85	8504120/34	ELECCIONES UNIVERSITARIAS/SET/85:Indica(4)2do.apellido MACERA.Eval.A-1.(ME)
O/MAR/087	8604895 Pag. 07	21/NOV/985: En la fecha se realizarán las elecciones en la Escuela de Contadores del Uruguay, siendo de destacar que èl causante intégra la lista Nro. 31, Lema: "Renovación y Participación".- EVAL.: A-1 (EG)

Fecha	Documentos	0248229 ANTECEDENTES A REGISTRAR 134
30/09/87	8703653/06	-09/09/87:Candidato a 1er.Titular por la Facultad de Ciencias Económicas y de Administración,Orden Egresados,para integrar la Asamblea del Claustro.Lista 22. Lema "Por una Universidad Democrática,Participativa y Solidaria". Eval:A-2 (KE)
5.6.89	891002/6	-ABRIL/89: figura como firmante de un "Manifiesto de Universitarios que votan por la anulación de la Ley de Caducidad.-EVAL:B-2.-(X)
08/9/89	8902156/47	-Candidato por la Lista 408 (Izquierdista) por el Orden Egresados, para integrar la Asamblea del Claustro de la Fac.de Ciencias Económicas y de Administración, en las Elecciones Universitarias del 15/6/89.EVAL:A-1 (RJ)
29.9.89	8506665/8	- 21.11.85 - Integró la Lista Nº31 (IZQUIERDISTA) por el Colegio de Contadores del Uruguay,ypara el Tribunal de Honor, en las elecciones realizadas en la fecha.- EVAL.:A-1 (K)

FECHA	DOCUMENTOS	024823-7 ANTECEDENTES A REGISTRAR Fs.3
15.8.85	8502698	"LA HORA" - 29.10.84 - En la Pag. 10 se informa que se realizarán en la fecha las elecciones del orden docente de la Facultad de Ciencias Económicas para el Consejo Interino, postulándose el causante por la lista MI (00)

FECHA	DOCUMENTOS	024827 ANTECEDENTES A REGISTRAR
11/7/85	8501405	Ver C.H.C.P. Nº 6027/81 PERMANENCIA de Montevideo.- (U)

Impreso en

FECHA	DOCUMENTOS	2.4.831-0 ANTECEDENTES A REGISTRAR
12.02.986	8505995/19	Aporta datos filiatorios.- Indica (1) al (5).- Aporta (1), 2do. Apellido: GROSSO.- (2), Credencial Cívica: B.D.A. 17.279.- (3), Cédula de Identidad: 543.574.- (4), Fecha de Nacimiento: 16.06.929.- (5), Baja de A.N.C.A.P. Nº 670 el 05.08.976 por OMISION.- EVAL.: A-2 (EG)

Impreso en

FECHA	DOCUMENTOS	24835-1 ANTECEDENTES A REGISTRAR Fs.3
15.8.985 (FICHA No.88 DE ANCAP)	8501461	-INDICA (1) AL (7).-EVAL.A-1.(TJ) APORTA:Fec.Nac.: 3.10.945.-Lug.:Mdeo.-C.C.:CEA 11435.-C.I.:1.220. 499-7.-Ocup.:Empresa "ALIDO CORTEA".-Hijo de:Oscar y Blanca.-

FECHA	DOCUMENTOS	02437 ANTECEDENTES A REGISTRAR Fs.3
05.04.88	8800077-2	-30.12.87:Integra la lista 27 de ADEMU,como 7mo.lugar Lema "Por la Edueación del Pueblo".Eval.A-2.(LM)

Impreso en

BRIANO ORMAECHEA, Daniel Carlos

FECHA	DOCUMENTOS	24.840-1 ANTECEDENTES A REGISTRAR F.3.-
16.10.85	8505394/5	Aporta datos filiatorios.- Indica (1) al (6).- - - Aporta: (1), Credencial Cívica: HAA 12.483.- (2), Cédula de Identidad: 1.109.878.- (3), Fecha de Nacimiento: 23.09.48.- (4), Profesión: TECNICO III/VETERINARIO.- (5), Lugar de Trab.: CENTRO DEP. RIVERA.- (6), Escalafón de Profesión: AAA-04.- Eval.A-1 (EG)

Impreso en

FICHA Nro. 24.844-3

- No se ubicó en el momento de la PREPARACION DOCUMENTAL.-

- Figura en el LISTADO de BAJAS del CE.PRO.DA.-

BRIANO GONZALEZ Huber Luis

FECHA	DOCUMENTOS	24847 ANTECEDENTES A REGISTRAR
21.7.84	8404159	- Consultados los Padrones Electorales se logra establecer que el nombre correcto del causante es: BRIANO GONZALEZ, Huber Luis.- (K)
27.3.86	8503555/2	ENERO/84:Aproximadamente en esta fecha se encontraba residiendo en Brasil realizando trámite de tránsito hacia otro país.Eval.B-3.(MK)

JUNTA DE COMANDANTES EN JEFE
S. I. D.

0248476

F.10 E

Dep. I Secc. E
Sub Secc. A/N
Ficha No. ..... Confec. ....

BRIANO GONZALEZ (Apellidos) Uber Luis (Nombres)

E 168/489 (RJ)

DOCUMENTOS: C/C. ..... (Serie / No.) C/I. ..... (No. / Dpto.)

OTROS DOC. ..... (Pasaporte / Lib. Enrol. / etc.)

NACIMIENTO: 14/8/950 (Fecha) Canelones (Lugar)

DOMICILIO: ..... (Calle / No. / Telef. / Ciudad o Localidad)

PROFESIÓN U OCUPACIÓN: Avicultor

LUGAR: ..... CARGO: .....

IDEOLOGÍA POLÍTICA: ..... CLASIFICACIÓN: .....

DATOS COMPLEMENTARIOS: Soltero (Est. Civil) ..... (Cónyuge / Hijos)

..... (Otros familiares)

R.E 2975/85

F53

FECHA	DOCUMENTOS	024851-8. ANTECEDENTES A REGISTRAR
6.9.84.	.....	Se contestó Memo.(A) No.1527/84. para C.E.P.(AE).
		Se incrementó: C.C.:CDA.33.453. C.I: 1.231.985-1 Domicilio: Av.Artigas 764 (Las Piedras Segundo Apellido:BERNARDI. Segundo Nombre: Sara. Fecha de Nacimiento: 1940
14/3/85	8501476 Fág. 001	-12/2/85: "LA MAÑANA", electo Convencional por el Lema PDC (Frente Amplio) por el Dpto. de Canelones, de acuerdo a las Elecciones Nacionales realizadas el 25/NOV/84.-(RJ)
21.7.87	8701686.6	-Candidato como 4to. Titular a la Junta Electoral,por la lista 808,lema:"P.D.C" y como 4Omo. Titular a la Junta Departamental,por la lista 1808,lema:"P.D.C", ,por el Dpto. de Canelones,en las Elecciones Nacionales de Nov.84.EVAL:A-1.(ON)

Impreso en

Fs. 4

FECHA	DOCUMENTOS	021852 ANTECEDENTES A REGISTRAR
21/ /85	8600262	Ver C.N.C.P. Nº 51/82 Sec. 1ª a. Montevideo.-(U)

Impreso en

FECHA	DOCUMENTOS	024860 ANTECEDENTES A REGISTRAR Fs. 3
07/09/984	8407492 Pag.001	07/SET/984 - El Diario "LA HORA" en su Pag.007, publica una entrevista realizada a la causante, en la que se hace referencia a su detención y a la de su hijo Juan Manuel BRIEBA, el 30 de Octubre de 1975, quien figura como "desaparecido" luego de ese hecho. Al respecto establece que fueron detenidos ese día a las 2 de la tarde en su domicilio por dos hombres vestidos de particular, siendo ella liberada el 4 de Noviembre en el Prado. Detalla posteriormente las gestiones que ha realizado ante distintas Unidades Militares, Embajadas, Comisarías, Palacio Legislativo, Embajadas en el Uruguay , y los contactos realizados con otros familiares de "desaparecidos" a través del SERPAJ a fin obtener informes sobre la situación de su hijo. (CC)

Impreso en

24.861-7

BRIEBA, JUAN MANUEL.

FICHERO DXX.

	Documentos	024861 ANTECEDENTES A REGISTRAR Pg.11
6.6.84	33007	-10.5.84-Aporta datos filiatorios proporcionados por la D.N.I.C.Indica del(2)al(3)Aporta:Reg.Fot.823.785,Ind. Dact:R.2443 I.3242.Eval:A-1(M).-
28/07/984	8405134 Pag.001	19/07/984 - El Semanario "SINCENSURA" en su Pag.9 publica un artículo en relación a personas "desaparecidas" en el Uruguay, titulado ? Ficción o una cruel realidad¿, en el que se establece respecto al causante: " detenido el 30/10/975 en horas de la tarde en su domicilio por personas vestidas de particular. Vecinos fueron testigos de su detención". (CC)
01/08/984	8405017 Pag.004	14/MAR/977 - De acuerdo a lo establecido en la Carpeta No.221/77 del Ministerio de Defensa Nacional, la Comisión de Respeto de los Derechos Individuales del Consejo de Estado, solicita a dicho Ministerio que informe sobre la situación del causante, que habría "desaparecido" el 06/OCT/976. 22/MAR/977 - El Comando General del Ejército informa al Ministerio de Defensa Nacional que no se registra al causante como detenido en el ámbito del Ejército. 15/JUL/983 - Según lo establecido en el P.E. I. No.05/83 de la O.C.I.P. y acorde a las versiones de la Dra. Graciela BORRAT y el Padre Jorge OSORIO, figura en una nómi

...///

Fecha	Documentos	024861 ANTECEDENTES A REGISTRAR F.12
	///	na de personas cuyo paradero se desconoce. Habría sido detenido el 30/OCT/975 junto a su madre y llevado a una Unidad del Ejército. Los vecinos fueron testigos de la detención y la madre fue liberada a los pocos días. (CC)
07/09/984	8407492 Pag.001	07/SET/984 - El Diario "LA HORA" en su Pag.007, publica una entrevista realizada a su madre, Amalia Elisa ESCRIBA, en la que se hace referencia a las circunstancias de la detención de ambos y posterior "desaparición" del causante, estableciéndose a través de sus declaraciones: " A las 2 de la tarde del 30 de Octubre de 1975 llegaron a la casa en un auto verde, dos hombres solos vestidos de particular y bien armados y se llevaron a la madre y al hijo. A las dos cuadras la pasan a ella a otro auto de la misma marca y color y la separan de Juan Manuel. Van hasta Pocitos y luego la vendan para seguridad de ellos le informaron. Estuvo dés dias en algún lado y es interrogada sobre si hacía reuniones, a lo que contestó que en su casa nunca se hizo nada. Luego fue trasladada a otro lugar que creyó que era el Cuartel de Cmo. Castro porqué oía el ferrocarril. Allí vió a su hijo por un momento por debajo de su venda.

FECHA	DOCUMENTOS	024861 ANTECEDENTES A REGISTRAR Fs 13
///...	....///	" La soltaron a las once de la noche del 4 de Noviembre en el Prado. Le habían hecho firmar un papel con los ojos vendados. De regreso a su casa, constató que le habían sacado todo, pues después de la mudanza en un camión militar que duró dos días, la misma quedó vacía. Elisa empezó a recorrer y a escribir a todos lados. Fue a Embajadas, Comisarías, Cuarteles y hasta el Palacio Legislativo. Allí habló con Hamley REYES, que prometió avisarle si averiguaba algo. Al tiempo le mandó una citación y le informó que no tenía novedades. Una vez en 1978, la penúltima que fue al Cuartel frente al Canal 5, le dijeron que " no lo habían agarrado", a lo que contestó " como que no le agarraron si a mí también me llevaron y yo lo ví adentro. La búsqueda no terminó allí y la madre de Juan Manuel tomó contactos con las Embajadas en Uruguay, escribió cartas al extranjero, se movió por todos lados y a través del SERPAJ toma contactos con otros familiares de otros tantos "desaparecidos" y forman el Comité." (cc)

Impreso en

FECHA	DOCUMENTOS	024861 ANTECEDENTES A REGISTRAR Fs.14
19.11.984.	33007/983 Pág.276	Por Of.No.184/984 del 24.5.984 del J.M.I.4to.Turno se establece que la causante no se encuentra Requerido por tratarse de "Habeas Corpus".- Val.A-1.-(FE)
10.1.85	D.8500060/1	Ind. Idem D.8405134(C)
8.4.85	8501897	"LA HORA" - 7.9.84 - En la Pág. 7 se publica una reporta e realizado a su madre en el que describe las condiciones que rodearon su desaparición.(OO)
30/04/985	8502448/007	Publicación titulada "LO NUESTRO", Año 2, No. 5, Pag. 007 aporta información sobre el causante ya registrada en documentos anteriores. (CC)
28/5/985	8503055	- "OPINAR" del 23/05/85, Pág. 6 informa de la denuncia realizada ante la Justicia Civil de 18 desapariciones forzosas entre las que se encuentra el causante.-La información fue proporcionada por CELSUR y SERPAJ en una Conferencia de Prensa en el Colegio de Abogados, abierta con una intervención del Presidente de la Institución Gremial RODOLFO CANABAL. Se señaló "en todos ellos existen pruebas de su detención por Agentes de las FF.CC". "Estas personas estuvieron detenidas en Unidades Militares o centros clandestinos de reclusión".

...///

FECHA	DOCUMENTOS	024861-7 ANTECEDENTES A REGISTRAR	Fs. 15
		.../// "Se agrava la responsabilidad de las autoridades de la época ya que los gobernantes no han dado cuenta ni explicaciones sobre estos hechos; tampoco han cooperado en el ámbito interno ni ante los organismos internacionales donde fueron realizadas las denuncias, a fin de ayudar a su esclarecimiento". Fue visto por última vez en "una unidad militar entre el 1º y 4/11/75".- (MS)	
29/5/985	8502934	- 21/05/985 - El Semanario "AQUI" en su Pág. 10, informa idem doc. 8503055.- (MS)	
29/5/985	8503056	- "LAS BASES", del 26/05/85, Pág. 24 informa que brindó testimonio su madre ELISA BRIEVA.- (MS)	
4/6/985	8503109	- 28/05/985 - El Diario "LA HORA" en su Pág. 016, informa que en el día de ayer, en la Comisión de Investigación de la Cámara de Diputados, se recibió el testimonio de familiares y testigos presenciales de la detención y prisión del causante.- (MS)	
		...///	

FECHA	DOCUMENTOS	024861-7 ANTECEDENTES A REGISTRAR Fs.16
18/7/985	8503892	17/07/985 - "LA HORA" de la fecha, pág. 2, informa que la Comisión Investigadora de la Cámara de Diputados, en su informe final denuncia el caso del causante a la Justicia, en relación con su desaparición.- (MS)
20/07/985	8503907	20/02/985 - (Copia de la Moción presentada por el Partido Nacional en la fecha para crear la Comisión Investigadora).- Denuncias de familiares del causante y de otros desaparecidos ante el Directorio del Partido Nacional el 14/3/984 motivaron que el Diputado HECTOR LORENZO RIOS, en nombre del Partido Nacional solicitara el 21/2/985 la creación en la Cámara de Diputados de una Comisión Investigadora.- (MS)
12.11.85.	8506219	9.11.85-"LA HORA".Pág.5:Figura en una nómina oficial de personas "desaparecidas",dada a publicidad por la Comisión Investigadora de la Cámara de Diputados.(KE)
06.03.86	8600779/01	Semanario LA JUVENTUD del 23/2/86 pág.4: informa que la madre del causante,Elisa ARIEBA, se presentó, patrocinada por LELSUR, ante la Suprema Corte de Justicia solicitando la separación de los Magistrados Castrenses alegando que es inconstitucional

.../11

FECHA	DOCUMENTOS	024861-7 ANTECEDENTES A REGISTRAR
	...//	que los mismos puedan intervenir en la desición sobre competencias planteada. (TL).-
12.6.86	8602432/1	22/MAY/986 - Semanario "BUSQUEDA" (Pág.01) informa que el Fiscal de Corte, Mario FERRARI SILVA, se expidió a favor de la integración de la Suprema Corte de Justicia con Conjueces Militares para la contienda de competencias entre la Justicia Ordinaria y Militar, en tres de los once recursos de inconstitucionalidad presentados por familiares de ciudadanos "desaparecidos", entre ellos el del causante, pronunciándose desfavorablemente a los mismos.- (AD)

Fs,3

FECHA	DOCUMENTOS	024862 ANTECEDENTES A REGISTRAR
16/5/85	8410202	Ver C.H.C.P. Nº 435/81 Sec. 5a. Montevideo.-(11)

Impreso en

FECHA	DOCUMENTOS	24.865-8 ANTECEDENTES A REGISTRAR ~~F.5.-~~
12.02.986	8505995/19	Aporta datos filiatorios.- Indica (1) al (9).- Aporta (1). 2do. Apellido: RAFFO.- (2), 2do. Nombre: Alberto.- (3), Credencial cívica: B.A.B. 8255.- (4), Cédula de Identidad: 482.798.- (5), Fecha de Nacimiento: 12.02.925.- (6), Domicilio: Avellaneda 3457.- (7), Cargo Presupuestal: Mecánico autos Calif.- (8), Hijo de: Santiago Juan y Florentino.- (9), Baja de A.N.C.A.P. el 01.2.81 por JUBILACION.- EVAL.: A-2 (EG)

Impreso en

Fs.5

FECHA	DOCUMENTOS	024868 ANTECEDENTES A REGISTRAR
28/11/85	8405152/1	6-11/7/84 - El Párroco de la Iglesia San Antonio y Santa Clara Lucas Manuel ALVAREZ junto al causante e Ignacio MARLES, prestaron los salones de la parroquia para el ayuno en favor de la "Amnistía por los presos políticos.- EVAL.A-1.-(U)

BRIG.A.I O.EIDA Silvio 53

FECHA	DOCUMENTOS	824872 ANTECEDENTES A REGISTRAR
16.10.84	8406094	-Ver C.H.C.F. no 226/80 Secc.12ª.INGRESO DE MDEO.. (L)

Impreso en

BRIGARDELLO, Zulma

FECHA	DOCUMENTOS	24873 ANTECEDENTES A REGISTRAR 53
30.7.84	8404159	- Consultada la corte Electoral sobre el nombre de la causante ya que la misma fue Candidata por el Dpto.de Canelones, la misma informa que el nombre correcto es Zulma BRIGARDELLO.- (K)

FECHA	DOCUMENTOS	024875-7 ANTECEDENTES A REGISTRAR
26.7.84.	33090/83 Pág.123.	Integra en calidad de Titular el Organo Deliberante Departamental del Partido Unión Cívica por el Departamento de Canelones - Eval.- (A.1) (KE)

Impreso en

F3

FECHA	DOCUMENTOS	024878-1 ANTECEDENTES A REGISTRAR
25.7.84.	30090/ 83 Pág.122	Integra en calidad de Titular el Organo Deliberante Departamental del Partido Unión Cívica por el Departamento de Canelones.- Eral.- (A.. y CVE)
02.10.85	8501477/1	"EL DIARIO" de fecha 11.02.85 informa que el causante fue electo CONVENCIONAL CIVICO, en las Elecciones Nacionales del 25 NOV./84, en calidad de Titular, por el Dpto.de Canelones.- (EG)

• NOMBRE

No. 553

FECHA	ORIGEN	024882 ANTECEDENTES
9/4/85	8498602	Ver C.H.C.P. Nº 1639/80 PERMANENCIA de Montevideo.- (U)

fs.3

FECHA	DOCUMENTOS	024883 ANTECEDENTES A REGISTRAR
17.ò.984.	2343/79 Pág.010	Indica IDEM.Docs.2419 y 2729.-Eval.F-6.-(FE)

FECHA	DOCUMENTOS	024890-6 ANTECEDENTES A REGISTRAR F.s.3
23.5.85	8502888/2	-Candidato en el 18vo.lugar a la lista 10001,lema P.D.C.,sub-lema "Democracia Avanzada",en las elecciones nacionales de Nov.1984,-(EM).-
16.7.87	8701686.5	-Indica Idem.Doc.8502888.2.Aportando: -Candidato como 16o.Titular a la Cámara de Representantes,por la Lista 99 Lema:"P.D.C.",sub-lema "SOCIALISMO-DEMOCRACIA/LIBERTAD (M.G.P.),por el Dpto.de Canelones,en las Elecciones Nacionales de Nov.84. EVAL:A-1.(ON).-

Impreso en

BRIGNONI HEDIN, HONORATO

FECHA	DOCUMENTOS	024891-4 ANTECEDENTES A REGISTRAR	Fs 3
22.6.84	8403692/04	22.5.84 Se establece que figura como dirigente de 3er. nivel Dptal. del P.N. de Florida. Egal. A-1 (SI)	

BRIGNONI RAPPALINI, Mirta Sofía

FECHA	DOCUMENTOS	24896 ANTECEDENTES A REGISTRAR 55
21.7.84	8404159	- Consultados los Padrones Electorales se logra establecer que el nombre correcto de la causante es: BRIGNONI RAPPALINI, Mirta Sofía.-(K)

FECHA	DOCUMENTOS	024906 ANTECEDENTES A REGISTRAR
21-01-85	8410460/17	01-10-84: Es baja del Bn.I.14 por cese de su "LL.VV" Eval.A-1 (EG)

024909 FICHA COMPLEMENTARIA

Documento		Antecedentes
Fecha	Origen	
2.10.87	8703790/0075	Fichero M.A.P. ES.MA.CC. - Aporta (1) C.I. 180.130 (2) Segundo Nombre: Eduardo. Eval: C-3. (AA).-
4.09.89	8902534/6	-09/08/89:"ZETA":Participó del 2do.Encuentro sobre "Política agropecuaria" organizada por el PGP en la localidad coloniense de Tarariras.Disertando en el mismo sobre el Tema "Agricultura".-(SM)

Fecha	Documentos	24919 ANTECEDENTES A REGISTRAR 530
3.7.84	4635/73 Pág.168	04.07.73:Por Requisitoria Nº40/73 de la fecha se requiere su captura por pertenecer a la ex-Convención Nacional de Trabajadores y haber pasado a la clandestinidad para conspirar contra el País.Requerido Nº G - 30.- Eval:A-1(AD)
10.10.84	[illegible]	23.7.84 - "LA HORA" - En la Pag. 12 informa que habiéndose llevado a cabo la inauguración del local provisoria de la Coordinadora de Sindicatos de la Enseñanza, en el marco de la Semana de la Educación, se recibió una adhesión de la Comisión de la Enseñanza de la CNT en el exterior, firmada por el causante, Elías YAFALIAN y René GARCIA.(OO) 68052-0 155155-5
24.10.84	40761/2 P/D	10.10.84:Arribó a nuestro país procedente de B.Aires vía aliscafo "BELT"/CNDA, formando parte de una delegación de integrantes del Organismo Coordinador de la ex CNT en el exterior. Al llegar al puente de Santa Lucía eran aguardados por un grupo de 600 personas, dirigiendose en caravana a la sede de AEBU de Reconquista 575, donde se realizó un acto en el cual hizo uso de la palabra.Eval.A-1.(ME)
6.11.84	2174/80 V Pág. 38	17.06.75:Por Informe I - 26/75 de la fecha se deja sin efecto su requisitoria(Requerido Nº G-30),en razón de haber sido detenido.-Eval:A-1(AD)

BRINDISI MASSELO Víctor Antonio

FECHA	DOCUMENTOS	024919-3 ANTECEDENTES A REGISTRAR
7.2.85	8408797/01	5.10.84: Radio BERLIN: En su audición de la fecha informa que con participación de todos los miembros de la dirigencia sindical, entre ellos el causante, continúan las sesiones del organismo coordinador de la CNT en el exterior. Eval.B-2 (TL).-
23.5.85	8502698	"LA HORA" - 4.10.84 - En la Pag. 16 se informa que abrió la parte oratoria, por la mesa ejecutiva de la CNT, en la Argentina, al inaugurarse el Septimo Encuentro del Organismo Coordinador de la CNT en el exterior, realizado en la ciudad de Buenos Aires (O)
21.06.85	8503303/1	JUL.84- Enla fecha se establece, según lo publicado por el Diario "LA HORA", que el causante, quien se encontraba exiliado, regresó a nuestro país el 10.10.84.- (EG)
24,6.85	~~8502695~~	"LA HORA" - 13.10.84 - En la Pag. 9 se publican las palabras vertidas por el causante en la Plaza España, en oportunidad del acto de homenaje que se le brindó a su regreso del exilio en la sede de AEBU, en las que hace referencia a la solidaridad recibida en Europa y América de la clase obrera.(OO)

FECHA	DOCUMENTOS	024919-3 ANTECEDENTES A REGISTRAR
19.7.85	D.17-2/975 Fs.066 a 069.	-SET.971: Figura entre los integrantes de la delegación uruguaya que participaron del "FORO SOBRE LA VIGENCIA DE LOS DERECHOS HUMANOS EN AMERICA LATINA", realizado en Montevideo entre el 05 y el 11 de este mes.-Dicho evento tuvo como cometido el examinar la naturaleza y alcance del contenido de la "Declaración Universal de Derechos del Hombre", aprobada y proclamada por la Asamblea General de la ONU el 10/12/48, a efectos de determinar las circunstancias que deforman o imposibilitan la efectividad de dichos derechos en el mundo latinoamericano. En el mismo participaron delegados de varios países, habiéndose presentado documentación denunciante de la violación de derechos humanos, particularmente en Argentina, Paraguay y Chile, habiéndose realizado además, exposiciones de neto corte marxista.- Eval: A - 1 (RV).-

FECHA	DOCUMENTOS	024919 ANTECEDENTES A REGISTRAR	Fs33
30.7.85	8503884/1	-16.7.85:En la fecha se establece que es integrante del Primer Secretariado Ejecutivo Nacional provisorio de la Federación Uruguaya de Magisterio. abe agregar que la elección se llevó a cabo durante el desarrollo del 1er.congreso de Trabajadores de Educación Primaria que tuvo lugar en la Intendencia Municipal de Montevideo entre el 6 y 8 de Julio del corriente año.Eval:A-1.(KE)	
25.9.85	8506023/1	17.08.85:En la fecha se establece que recibió la visita de Carlos PAKER ALVAREZ, administrativo de primaria que está siendo acusado por su actuación de militar durante el Proceso, con que pretendió deslindar responsabilidades ante el causante aduciendo que recibió ordenes del Cnel.Aparicio.Eval.B-3.Indica(12) Director, y (13)Escuela de la Teja.(ME)	
03.06.986	8505986/3	20/OCT/985: Se establece que en la fecha se realizaron las Elecciones Gremiales de ADEMU (Asociación de Maestros del Uruguay), siendo de destacar que el causante intégra la lista Nº 3, para el nuevo Secretariado Ejecutivo de la Asociación.	

...///

FECHA	DOCUMENTOS	24.919-3 ANTECEDENTES A REGISTRAR
///...		Cabe señalar que dicha lista pertenece al Partido Comunista.- EVAL.: A-1 (EG)
03.06.986	8505828/4	Indica Idem Doc. Anterior.- EVAL.: B-3 (EG)
03.06.986	8505988/4	Aporta información ya registrada en la ficha.- EVAL.: A-1 (EG)
29.6.86	8503675/11	-Indica idem Doc. 8408761.EVAL:A-2. (CN)
10.07.86	8602536/02	-24/05/86: Figura como 4o. Titular al Secretariado Ejecutivo de la Lista 100 de la Federación Uruguaya del Magisterio(FUM), en las elecciones realizadas en la fecha. Eval.B-2 (TL).- 586
9.08.86	8603255/3	-16/JUL/86: Se encontraba presente en el acto de inauguración de un nuevo local del FIDEL, sito en Vazquez Nº 1429.-Eval.A-2 (BA)
02.09.86	8602854/100	-Revista AVANZADA No.47 JUN/86 Pág.31: Publica un artículo sobre las elecciones en FUM-TEP, en el cual informa que la lista 100 resultó triunfadora en dichas elecciones, correspondiéndole 11 cargos a la misma y 4 cargos a la Lista 27. Señala además que el [illegible] integrará la Dirección nacional de la FUM en representación de la Lista ganadora. (TL)

8603096

FECHA	DOCUMENTOS	24.919 ANTECEDENTES A REGISTRAR
12/9/86	8602642/047	-Indica Idem.Doc. 8602854.Eval:B-2.(KE)
16.9.86	8504500. 19.	-23.8.85.En la fecha se establece que inte ra la Coordinadora de Sindicatos de la Enseñanza del Uruguay (CSEU).Integra la Mesa Representativa Federal de la Federación Uruguay de Magisterio (FUM/ADEMU). EVAL:A-2.(ON)
11.11.86	8603081	09/11/86:El semanario "LA JUVENTUD"(N°167,pág.10),órgano oficial del Movimiento "26 de Marzo"(SEISPUNTOS), informa que el causante junto a Ignacio MARTINEZ, representaron al P.I.T./C.N.T. en oportunidad participar en el "Congreso Mundial" dedicado al "Año Internacional de la Paz" realizado en Copenhaguen entre los días 15 al 19/OCT pasado. En la pág.11 se publica un artículo titulado "Maestros movilizados por aumentos salariales", el cual consiste en un reportaje efectuado al causante, en su calidad de dirigente de la "Federación de Maestros del Uruguay siendo el tenor de lo abordado referido a las movilizaciones y medidas de lucha que a adoptado el gremio que integra.-(AD)

FECHA	DOCUMENTOS	24919-3 ANTECEDENTES A REGISTRAR Fs.36
25/11/86	8603023/ 012	-Aporta información ya registrada en la ficha.Eval: A-2.(KE)
24.11.86	8602975 012330	13/10/85:El semanario "LA JUVENTUD"(Nº51,pág.2),órgano oficial del Movimiento "26 de Marzo"(SETSPUNTOS), informa que el día 05 de los corrientes, el causante participó de una acto organizado por el "Comité de Convocatoria del Consejo Uruguayo por la Paz", realizado en el Teatro "Astral" bajo la consigna "Paz por el futuro del Hombre".-(AD)
24/4/87	8700240/2	Indica idem a 1a.parte de Doc. 8603081.- EVAL.A-2.-(U)
03/03/88	8704335/ 04005	=30/9/87:Envían desde Berlín telegrama comunicando al titular que la Visa Soviética se encuentra en Montevideo y la Visa Checa en Budapest.Salida hacia Budapest por Bs.Aires.Firmado Secretariado FISE. -17/8/87:En la fecha recibe telegrama donde se confirma invitación al titular y 2 acompañantes a la

.../// Impreso en

FECHA	DOCUMENTOS	24.919 ANTECEDENTES A REGISTRAR Fº 37
	///...	URSS del 8 al 17 de diciembre/87.Através del mismo solicitan nombres,fecha de nacimiento,cargos y números de pasaportes de los delegados para enviar pasajes y visas correspondientes. -09/10/87:En la fecha se establece que recibió un telegrama del exterior firmado por Víctor BEREZIN (Secretario CC Sindicato Trabajadores Educación Ciencia URSS).Dicho telegrama se refiere a su estadía en Moscú.Eval:B-2.(KR)
28.4.88	88 01343/1	8.4.88 - En la fecha se establece que concurrirá por nuestro país,a la reunión de la Federación Internacional de Sindicatos de Educadores(FISE),a realizarse el próximo mes de mayo en La Habana. Se encuentra invitado a viajar posteriormente a Bonn,entre los días 21 y 23 del mismo mes,donde se realizaría el "2do.Congreso de Educadores Por la Paz" ,estimándose su concurrencia, ya que la Federación costea todos los gastos.Eval:B-2 (OO)

Impreso en

FECHA	DOCUMENTOS	024919-3 ANTECEDENTES A REGISTRAR Fs. 38
13.8.88	880289/6	8.4.88- Asiste al acto organizado por el "Comité Uruguayo de Solidaridad con Nicaragua" realizado en la intersección de 18 de Julio y Baisso, el cual contó con la presencia del Cte. Tomás BORGE, Ministro del Interior de Nicaragua. EVAL. A-1 (C)
30.9.88	880282/4	-22.Ago.88."LA REPUBLICA".Participo en una conferencia sobre "Aspectos de Proyectos de desarme" ,realizado en Berlín,Rep.Democratica Alemana .(ON)
08.02.89	890831/1	-14.DIC-88."LA HORA" .El cantante junto a otros educadores integran el Comité de Trabajadores de la Educación por DA. (FC). ↓5036
27/7/89	880245/9	Nov./88:Figura como adherente a la Lista 3 de ADEMU.- Tendencia P.C.U.- Eval A-2 (R) ↓1644
13/11/89	890975/1	-07/NOV/89:"LA HORA POPULAR" 2do. suplente del 8vo.titular a la Cámara de Senadores por la lista 1001 Frente Amplio en las elecciones de 1980.-(SM) ↓600

Impreso en

FECHA	DOCUMENTOS	024919-3 ANTECEDENTES A REGISTRAR 024919-3 Fs.39
26.3.90	9900783/3	JUN/88 - Asistió al Mitin Internacional sobre Zonas Francas de Armamentos Nucleares, celebrado en Berlin. OCT/88 - Asistió al Congreso Mundial dedicado al Año Internacional de la Paz, celebrado en Copenhague. Se lo señala como Presidente del Movimiento Por La Vida y por la Paz contra el Movimiento Nuclear. Eval:B-2 (UU)
16.08.90	9001791-1	-"BRECHA"12.04.90:Expresa solidaridad con la República de Cuba,por la agresión a través de transmisiones televisivas y radiales "piratas" por parte de EE.UU..(LM)
26.10.90	9002700/1	IDEM. Doc. 9001791-1.del día 16.8.90. (AJ)
23.4.91	9100668/1	31.05.90.-"LA HORA POPULAR":Integra la Mesa Representativa del PIT/CNT, como Suplente en representación de FUM (Federación Uruguaya de Magisterio).(AJ)

501079

Impreso en

BRINGAS VARELA Pablo José 53

FECHA	DOCUMENTOS	020928 ANTECEDENTES A REGISTRAR
26.12.84	8407603	-Ver C.H.C.P. Nº 1432/80 PERMANENCIA DE MIEMBRO..(L)
26.8.85	8503844/ 5 y 9 .-	10/12/84:Candidato a 1er.suplente del 1er.titular por la Lista Nº1 "Asociación de Docentes de Veterinaria" para las elecciones gremiales a realizarse en la fecha en la Facultad de Veterinaria.- 03/07/85:En la fecha se establece que el causante es Docente de la Facultad de Veterinaria,-Eval:B-2(AD)

FECHA	DOCUMENTOS	02 4931 ANTECEDENTES A REGISTRAR	64
7.5.84	1426/79 pag.15	-1979-"LL.VV"Cat:C;,no se presentó a su unidad de control para comunicar cambio cambio de residencia.Viajó a España. Eval:A-1(M).-	

FECHA	DOCUMENTOS	024937 ANTECEDENTES A REGISTRAR
20/2/86	8600232	Ver C.N.C.P. Nº 5554/81 PERMANENCIA de Montevideo.- (U)

FECHA	DOCUMENTOS	024940-9 ANTECEDENTES A REGISTRAR	Fs.3
15.3.88	3704899/ 21	25.9.87: la causante se encuentra entre las personas que percibieron sumas de dinero ó algún otro beneficio económico, a través del Programa de Emergencia 1985, elaborado por la Comisión Nacional de Repatriados.- EVAL: A 1. (X) NOTA: cabe establecer que pese a la similitud de nombres, la anotación anterior puede no pertenecerle, ya que la misma figura a nombre de BRIOZZO, Ana María.- (X)	

Impreso en

Fecha	Documentos	024943-3 ANTECEDENTES A REGISTRAR Fs. 6 -8
09-11-84	8408829/	20171 - 01-09-84:Es baja del Gpo.Art.5 por cese de su"LL.VV" Cat.C.Eval.A-1 (EG)
03/11/87	8704361/002	Aporta:(11)I.Trab.:Lord Ponsomby 2430, tel:79.03.40;(12) Dom:Lord Ponsomby 2430, tel:79.03.40 (1987).EVAL:A-2.(RJ) 14206

021.943-3

FS 7

850 2975

JUNTA DE COMANDANTES EN JEFE

S. I. D.

Dep. I

Sec. I

E

Sub Secc. A/N

Ficha No. ..... Confec. ....

(a) "Paulo"

BRIOZZO PEREZ ..... Carlos Alberto .....

Apellidos — Nombres

DOCUMENTOS: C/C. BZA ..... 15.197 ..... C/I. 758.854 Montevideo

Serie — No. — No. — Dpto.

OTROS DOC. .....

Pasaporte — Lib. Enrol. — etc.

NACIMIENTO: 26-10-37 ..... Montevideo

Fecha — Lugar

DOMICILIO: Bell 885 ..... Montevideo

Calle — No. — Teléf. — Ciudad o Localidad

PROFESIÓN U OCUPACIÓN: Médico .....

LUGAR: ..... CARGO: .....

IDEOLOGÍA POLÍTICA: ..... CLASIFICACIÓN: .....

DATOS COMPLEMENTARIOS Casado .....

Est. Civil — Cónyuge — Hijos

.....

Otros familiares

FS. 9 y 300-

(EG)

R.E. 2975/85

BRIOZZO CLIVIO/CESAR ALFREDO

FECHA	DOCUMENTOS	024944 ANTECEDENTES A REGISTRAR Fs.7
10.10.84	8408519/13	01.09.84:Habiendo salido del país el 10.01.976 para radicarse en el exterior, en la fecha solicita autorización de regreso ante el consulado de Estocolmo.Proyecta regresar en setiembre de 1984 e ingresar por Carrasco.Eval.A-1.(ME)Indica(1):2do.apellido:CLIVIO,(2) 2do.Nombre:Alfredo,(3):FechaNac.:12.9.47,(4)Lugar de Nac.:Montevideo,(5)C/I:1.653.645,(6):Pasaporte sueco: 34-693099,(7):Padre:Victor Hugo,(8):Madre:Elsa Teresa (9):Domicilio:HJALLBOGARDET 22 424 34 ANGERED/SUECIA, (10):Telefono:031 48.67.63,(11):E. Civil:Casado,y (12) Profesión: Ingeniero.(ME)
19.11.84	8410083/6 P/D	15.11.84:En la fecha arribó a nuestro país.Eval.A-1.(ME)
15.05.85	1102/78/6	-Idem anotaciones registradas en ficha;aportando: 24/04/977 viajó desde Argentina con destino a Suecia al amparo del CIME.en calidad de refugiado.- 09/06/978:Presentó conjuntamente con Daniel PUQUET a Griselda ARGERICH PEREZ para su afiliación al P.C.según material incautado por SIDE en FEB/976 "Operación Morgan".-Eval:A-2.-(ME).-

FECHA	DOCUMENTOS	024944 ANTECEDENTES A REGISTRAR F58
29.11.85	D.1495/77 Pag.002	-DIC/977. Idem Doc.1102/78/6. Eval: A - 2 (RV).-
21.4.89	La Hora	12.12.88: la Agrupación Comunista de Egresados de Ingeniería, publican un aviso mortuorio, participando al sepelio que se efectuará, trás el fallecimiento de la madre del causante, que acaeció el 11 de diciembre de 1988.-(X) Indica 13. Aporta: esposa: Ana María, Durán Freire.-(X)
23/10/89	8902156/ 62	-Candidato por la Lista 232 (Gremial Izquierdista), Orden Docente, para integrar la Asamblea del Claustro de la Fac.de Ingeniería, en las Elecciones Universitarias del 15/ 6/89.EVAL:A-1.(RJ)

Impreso en

F3

FECHA	DOCUMENTOS	024947-4 ANTECEDENTES A REGISTRAR
19.7.84.	[redacted]/83 Pág.118	Integra en calidad de Titular el Organo Deliberante Departamental del Partido Unión Cívica por el Departamento de Montevideo.- Eval.- (AI) (KE)
28.09.85	8501477/1	"EL DIARIO" de fecha 11.02.85 informa que el causante fue elécto CONVENCIO AL CIVICO, en las Elecciones Nacionales del 25 Nov./84, en calidad de Suplente por Montevideo.- (EG)

FECHA	DOCUMENTOS	024948 ANTECEDENTES A REGISTRAR
23.5.84	3403364/19	En Consolidado de P.M.E. del 30.4.84 figura como: 12.5.82: Detenido; 12.9.83: S.Ira.I.: 5 años P.; Juez 1a.I.3er.T.; 4.4.84: Condenado Supremo Tribunal Militar: 5 años P. Eval.A-1 (SI)

FECHA	DOCUMENTOS	02498-2 ANTECEDENTES A REGISTRAR Fs/2
23 5 85	8502193/2	-Figura en una relación de liberados en la órbita de la Justicia Militar, de acuerdo a la Ley de Amnistía del 8/3/85 - Fijó domicilio en:Juan de Dios Peza 1790 apto201-Eval A-1(SM)
27.5.85	8501777	"EL DIARIO"11.3.85.-Figura en una relación de reclusos que fueron liberados en cumplimiento de lo dispuesto porla Suprema Corte de Justicia,de acuerdo al artículo 8º de Ley 8 de marzo de 1985,(Ley de Amnistía).(LM).-
9.5.86.	8601755/3	-21.9.77: Idem Doc.1024. Eval: B - 2 (RV).-
06.6.86	8502199-1	-10.03.85: Idem Docs.8502193 y 8501777.Eval:A-1(SM)
22/07/86	8602290/006	-ABRIL/86 : Figura en el 40º lugar del Sistema Representativo de la Lista Nº 3 de AEBU, Lema "Realizaciones", del Sector Banca Oficial por el período 1986 - 1988. Es de señalar que dicha lista es de tendencia Comunista. Eval.:A-1. (RJ)
07.08.986	8602424/1	Aporta información ya registrada en la ficha.' EVAL.: C-4 (EG)

FECHA	DOCUMENTOS	024.948-2 ANTECEDENTES A REGISTRAR Fs.13
11.09.986	8602429/9	27.05.986:Se establece que el causante ingresó como funcionario del BROU con fecha 21.03.958, renunciando con fecha 03.06.976.- Eval:B-2 (AR) Indica:(10)(11) Aporta fecha de Nac:05.05.936; C.C: BZB 19925.-
22/9/86	8601821/51	11/4/86 - En una Agenda hallada en el acto realizado por el M.L.N. (T) en el Palacio Peñarol , figuraba su domicilio: Juan de Dios Peza 1790 Ap.201 con el nombre Rosa BRIOSO. Dicha agenda pertenece a Elías AZZIZ MANSUR.- EVAL:B-2.-(U)
20.11.89	8902869/12	AGO7/89 - Candidato en el 10º lugar para integrar la Asamblea de Circunscripción correspondiente al BROU(Casa Central),en representación de la Lista 3 (Tendencia P.C.U.)Eval:A-1 (CO)

Impreso en

JUNTA DE COMANDANTES EN JEFE

S. I. D.

024948-2

Fs 14

Dep. I

Sec. F

Sub Secc. A/N

Ficha No. ..... Confec. ...

E

27

BRIOSSO PEREZ ..... Luis Vicente .....

Apellidos Nombres

DOCUMENTOS: C/C. BZB 19.925 ..... C/I. 777.461 (Mdeo.) .....

Serie No. No. Dpto.

OTROS DOC. .....

Pasaporte Lib. Enrol. etc.

NACIMIENTO: 05/5/936 ..... Montevideo .....

Fecha Lugar

DOMICILIO: Juan de Dios Peza 1790 (Mdeo.) .....

Calle No. Teléf. Ciudad o Localidad

PROFESIÓN U OCUPACIÓN: Empleado .....

LUGAR: Joyería TALIZ ..... CARGO: .....

IDEOLOGÍA POLÍTICA: ..... CLASIFICACIÓN: P.C. .....

DATOS COMPLEMENTARIOS Casado ..... Rosa Nelis COGHLAN GONZALEZ ..... Andrés Luis y Rossanna

Est. Civil Cónyuge Hijos

Hermanos: Beatriz; Sergio; Nora y Carlos Alberto .....

Otros familiares

Fs 284/658 (RJ)

R.E. 2975/85

FECHA	DOCUMENTOS	024949 ANTECEDENTES A REGISTRAR
[illegible]/3/86	8905309/ 01 806843	156539-9 18/9/85-En la fecha se constató su presencia en Barra del Chuy, con Wilson Colán Zeracibal; [illegible] Fernández; Sonia [illegible] de [illegible] y Félix Francisco [illegible], perdiéndose contacto al ingresar éstos a territorio brasileño.- EVAL.A-2.-(U) 859629
[illegible]/1/88	8700036/ 01 1979681	-10/7/86:En la fecha se creó la empresa "FILER Y EDIFICAR LTDA",siendo sus responsables el titular conjuntamente con Néstor MACHADO VALDEZ,Jorge Washington FERNANDEZ CASTRO.Eval:B-2.Aporta(15)Ocupación:Co-Propietario de la empresa "FILER Y EDIFICAR LTDA".(16)2do.Apellido:CLIVIO RAFFO.(KB) 24944-1 197.945-9
[illegible].4.89	La Hora 1000503	12.12.88:Publica un aviso mortuorio participando del deceso, e invitando al acto del sepelio de Elsa Clivio de Briozzo, junto a:César Briozzo y Ana Ma. Durán; Cristina Pereira, Teresa y Fernando Rovira, Virginia y Luis Ferekes; Juan Carlos y Graciela Nagy y Virginia Clivio; el que se efectuará en el día de la fecha.-(X) 390716

JUNTA DE COMANDANTES EN JEFE 024949-0

S. I. D.

Fs 7

Dep. I

Sub Secc. A/N

Fiche No. ..... Confec. ....

E

(a)"Alejandro"

BRIOZZO CLIVIO RAFFO / Pablo Vicente

Apellidos — Nombres

DOCUMENTOS: C/C. ..... C/I. 1.702.063 (Mdeo.)

Serie — No. — No. — Dpto.

OTROS DOC. .....

Pasaporte — Lib. Enrol. — etc.

NACIMIENTO: 11.07.51 — Montevideo

Fecha — Lugar

DOMICILIO: Vaz Ferreira 3615 — 3.66.39 — Montevideo

Calle — No. — Teléf. — Ciudad o Localidad

PROFESIÓN U OCUPACIÓN: Estudiante de Arquitectura

LUGAR: ..... CARGO: .....

IDEOLOGÍA POLÍTICA: ..... CLASIFICACIÓN: M.L.N.

DATOS COMPLEMENTARIOS Soltero

Est. Civil — Cónyuge — Hijos

.....

Otros familiares

Fs. 133 y 443

(EG)

R.E. 2975/85

FED

FECHA	DOCUMENTOS	024950-8 ANTECEDENTES A REGISTRAR
14.8.87	8702672 Pag.0381	Fichero UTE-ESMACO- Certificado de fe democrática categoría "C". Eval: C-3 (PS)

Impreso en

024952

FECHA	DOCUMENTOS	ANTECEDENTES A REGISTRAR
[illegible].6.84	C.H.C.P.	-12.6.84-En la fecha se contestó dicha Constancia a nombre
[illegible]223/84	PERM. DE	de la causante, solicitada para su Permanencia en el Mi-
[illegible].-RE	8404065	nisterio de Salud Pública.-(XX)
[illegible].10.84	8406107	-Ver C.H.C.P. No 339/80 Secc.10ma.INGRESO DE MDEC.. Indica nombre de la madre: Elsa Teresa. (L)
[illegible]/88	8704681/1	26.10.87- "LA HORA", pág.10: la causante, junto a su esposo e hijos, participa del deceso de OLGA DE VERA.-Indica 14 y 15. Aporta: esposa: Fernando ROVIRA; hijos: Ana Lía, Eugenio y Lucía.-(X)
[illegible].4.89	La Hora	12.12.88: publica un aviso mortuorio participando del deceso de Elsa Clivio de Briozzo, junto a: César Briozzo y Ana Ma. Durán; Pablo y Cristina Pereira; Fernando Rovira; Virginia y Luis Kerekes; Juan Carlos y Graciela Fagy y Virginio Clivio.-(X)

FS. 4

FECHA	DOCUMENTOS	024954 ANTECEDENTES A REGISTRAR
10.7.85	8502859/6	13/5/85:En la fecha se establece que el causante fue citado y restituído enel Ministerio de Salud Pública.-Eval:C-2(AD)
[illegible]/1/87	8700273/ 001	-11/2/87:"EL DIA":Publica el fallecimiento del causante el cual se produjo el día 10/2/87 -[illegible])

Fs. 5

FECHA	DOCUMENTOS	024959 ANTECEDENTES A REGISTRAR
23.8.984	2343/79 Pag.017	Indica IDEM.Doc.2419 y 2729.-Eval.F-6.-(FE)

Impreso en

F-3

FECHA	DOCUMENTOS	24.961 ANTECEDENTES A REGISTRAR
3.I.985	. . . .	Se contestó en Memo(A) Nº 01/85 para E.M.G.A. (i)
7.II.985	8410806/56	Indica: 2do. Apellido SEREBRO, Fecha de Nac: 19.VI.42 Bella Unión, C.C. ICD 5339, C.I. 3.052.354, Ocup. Taximestrista, Dom: Colonia 768.- (UU)
30.6.87	8701664. 13.	-Candidato como 3er. Suplente del 7mo. Titular a la Junta Departamental,por la lista 99801,lema:"P.D.C", sublema:"CON EL PUEBLO TODO EL FRENTE VA DE FRENTE", por el Dpto. de Artigas,en las Elecciones Nacionales de Nov.84.EVAL:A-1.(ON)

FECHA	DOCUMENTOS	024962 ANTECEDENTES A REGISTRAR Fs.3
7.4.86	8600726-4	3.1.86.- En la fecha se establece que el día 8/12/85 se realizó un paro en Secundaria en la C. de Bella Unión, con tal motivo en adhesión al mismo viajaron a la C. de Mdeo. una comitiva en la cual se encontraba la causante , quien es Prof. del Liceo Local.Aporta (3) Profesión:Profesora.Eval.A-1.(LM)
12.08.986	8600276/2	02.12.985:En la fecha se realisó una reunión en el Comité Central del F.A.en la C.de Bella Unión,concurriendo unas 15 personas entre las que figura la causante 06.12.985:Se reunieron integrantes del F.A.en su Comité Central,habiendo concurrido unas 20 personas entre ellas la causante. 10.12.985:Con la concurrencia de aproximadamente unas 25 personas se realisó una reunión en el Comité Central del F.A.,participando de la misma la causante.- Eval:B-2 (AR)
9/7/87	8701772/257	31/10/85-Presenta un escrito ante el Consejo de Educación Secundaria solicitando se recomponga su carrera administrativa, ubicándola en el grado que según la Ley 15.783 le corresponde.Fue nombrada el 15/3/68 y separada de su cargo por Resolución del 29/4/75. EVAL.A-1.-(U) Aporta: 2º Apellido: Serebro; Fecha de nacimiento:

FECHA	DOCUMENTOS	024962-3 ANTECEDENTES A REGISTRAR E4.
		11/4/37-Salto; C.C. ICD 5246, C.I. 2.877.882-9; Ocupación:Profesora de Geografía; Domicilio: Tomás Diego 683 Ap.3-Montevideo, Gral. Rivera 1088-B.Unión.-(U)

BRISK MARCOS

Fecha	Documentos	024964-9 ANTECEDENTES A REGISTRAR	Fs.3.
12.6.84	8403848/5	25.5.84- Comenzó a funcionar en la ciudad de Bella Unión una Fábrica de Hilados,ubicada en la calle Ascencio y Avda Artigas, propiedad del causante, la que dará trabajo a nueve obreros.Eval:A-1(00)	

FECHA	DOCUMENTOS	024976-3 ANTECEDENTES A REGISTRAR Fs.3
7.3.85	8501620/ 001	-5.3.85-"EL PAIS"-En la fecha se establece que el causante continuará desepeñando funciones en la Dirección de Loterias y Quinielas.(M).-

FECHA	DOCUMENTOS	024079 ANTECEDENTES A REGISTRAR Fs. 3
6/8/86	8506169/1	25/10/85 -- Estuvo presente en el acto del F.A. llevado a cabo en la ciudad de Minas en la fecha; a la hora 2100, en la plaza Libertad de esa ciudad.—— Cómo único orador estuvo presente el Senador Germán Araujo.-EVAL:A-1.-(U)
7.7.87	8701689.5	-Candidato como 3er. Titular a la Junta Departamental ,por la lista 199,lema:"P.D.C",sublema:"SOCIALISMO-DEMOCRACIA-LIBERTAD",por el Dptó. de Lavalleja,en las elecciones Nacionales de Nov.84.EVAL:A-1.(ON)

Impreso en

FECHA	DOCUMENTOS	024.985-4 ANTECEDENTES A REGISTRAR Fs.3
14.05.986	8506012/5	01.OCT.985:La causante figura en una nómina de Ex-Becarios de la O.E.A.,integrantes de la Comisión de Difusión y Relaciones Públicas formada a partir de la Asamblea Plenaria de la Asociación de Ex-Becarios de la O.E.A.,realizada en el día de la fecha. Los integrantes se autopostularon para la comisión antes mencionada.- Eval:A-1 (AR) Indica:(1) Aporta: Telef.22.43.96.-

Impreso en

FICHA COMPLEMENTARIA

024995

Documento			ANTECEDENTES
Nro.	Fecha	Origen	
06.08.85	D3503464/1		"AQUI" 21.05.85:Fue entrevistado por este semanario en relación a su nombramiento como Presidente de la Comisión Directiva de la Asociación de Magistrados Judiciales del Uruguay, electo en Asamblea extraordinaria realizada el 10.5.85,para el período 10.05.85 al 01.08.87.Declaró que la Asociación se encuentra abocada a la reafiliación de todos los jueces y empezar a funcionar con el mismo estatuto que en 1977 cuando fue disuelta por el Acto Institucional No.8,y con pretensiones de cumplir con sus fines naturales.(NE)
02.10.85	D.5364/85		-26.09.85 "LA MAÑANA" (Pág.05): Informa que el causante tomo posesión de su cargo de Ministro del Tribunal de Apelaciones en lo Civil de 2do. Turno, conjuntamente con los Doctores: Manuel FERNANDEZ REY y Maria Inés VARELA BATALLA de MOTTA. Aporta: (2) 2do.Ap: POCEY (RV).-

Fecha	Documentos	24996 ANTECEDENTES A REGISTRAR Fs 3
11.6.84 Fig.226,239	4680/72 y 255.-	12.09.72:En la fecha el Dpto.Nº4 de D.N.I.I. solicita su captura. 15.09.72:Por Requisitoria Nº83/72 de la fecha se solicita su captura por sabérsele integrante del M.L.N. y haber pasado a la clandestinidad.Requerido Nº509.- EVal:A-1(Indica 1//Aporta-Hijo de:José y María)(AD)
20.12.84	8408126 pág.06	25.9.84.-Por Circular Nº014/84 se deja Sin Efecto su requisitoria por no haber intervenido en su causa la Justicia Militar.-EVAL.A-1(LH).

FECHA	DOCUMENTOS	025003-5 ANTECEDENTES A REGISTRAR Fs3.
28/03/90	9000825/1	-ENE/90.-Figura en una nómina de ciudadanos uruguayos que viajarán por AEROFLOT(Aerolineas Sovieticas), vía Buenos Aires a distintos países del Bloque Socialista.Eval.B-2.(FS).-Aperta.(1).-Pte.Nº.05003.(2). Fecha Nac.22/06/947.(3).Ocup.Musico.-

Impreso en

FECHA	DOCUMENTOS 25013	ANTECEDENTES A REGISTRAR
[redacted]	[redacted]	AFILIADO A LA U.J.C. Nº 20822 Por el Dpto. de ——— Circ. —— Secc. Secundaria Org. Masas ——— F. Ingreso 22/06/71 Presentado por Luis Galli ——— Rollo 05 (O.C.O.A.). M (27) Indica: (1) Fecha de nacimiento: 8.2.55; (2) Domicilio Joaquín Suarez 3379 y Cisplatina.-

25.016-7

BRITO GUTIERREZ, Miquel Angel. —

UNIFICADA con Nro. 215.866-5

FECHA	DOCUMENTOS	025021 ANTECEDENTES A REGISTRAR
3.9.34	[illegible]/83 Pág.139	Integra en calidad de Suplente el Organo Deliberante Departamental del Partido Colorado por el Departamento de Montevideo - Eval- (A-1) CKE) Aporta: (7) Partido Colorado y (8) CONVENCIONAL.

Fecha	Documentos	025022 ANTECEDENTES A REGISTRAR
6.5.84.	33890/95	Integra en calidad de Titular el Organo Deliberante Departamental del Partido Nacional por el Departamento de Colonia - Eval.- (A-1)(CK6)

-Aporta 2do. Nombre.
Ideologlía Política-Partido Nacional.
LISTA NAB.(Colonia).

FECHA	DOCUMENTOS	BRITO CHIARINO Walter ANTECEDENTES A REGISTRAR 25025-8
28.9.985 FICHA ANCAP	8501461 N°244	Indica 1.-EVAL:A-1.-APERTA: C.C.:A.X.B.7257.-(X)

BRITOS PEREZ, ALBERTO Fs-7

025032-4

FECHA	DOCUMENTOS	ANTECEDENTES A REGISTRAR
29.8.84	8406258/29	27.7.84: En la fecha se establece que integra el Comité Dptal. de Destituídos en el Dpto. de San José. Eval. A-1 (SI)
21/10/85	8505587	Ver C.H.C.P. Nº 032/82 PERMANENTA de SAN JOSE.- (U)
27.5.87	8503075/10	En el período comprendido entre los días 05/ABR y 20/ABR/85 se establece que el causante fue reintegrado en su cargo en Asignaciones Familiares.- Eval.A-1 (EE)

F3

FECHA	DOCUMENTOS	025034 ANTECEDENTES A REGISTRAR
21.6.84.	33390/83 Pág.104.	Integra en calidad de Tº titular el Organo Deliberante Departamental del Partido Nacional por el Departamento de Florida.- Eval.- (A1) (CKE)
22.6.84	8403692/04	22.5.84: Figura como dirigente de 2do.nivel Dptal. del P.N. de Florida. Eval.A-1(SI)
22.8.84	8406729/1	19.7.84 - Fue detenido por funcionariospoliciales de la C.Florida cuando manifestaba conjuntamente con Cono Jesús CRUCCI BRIGNONI, portando un cartel en el que se reclamaba la liberación de Wilson y Juan Raúl FERREIRA, siendo posteriormente liberado. Eval: -1 (CO)
20.11.84	8407073/ Pág.011	El integrante de la lista Q.AE., junto a otros dirigentes de la misma, aumenta su masa electora con integrantes de las listas Q.A.D. y Q.A.I., existen sensibles diferencias al punto de rupturas a nivel personal entre algunos de sus dirigentes.-Eval.A-1.(SN)

Impreso en

FECHA	DOCUMENTOS	095034 ANTECEDENTES A REGISTRAR
28.11.84	8403655-5	- 27/[illegible]/84:Partió junto a otros dirigentes del Partido Nacional a la ciudad de Bs.As. en excursión organizada por el Dr. Cono CRUCCI y el Sr. Juan [illegible]TC.- Eval:A-1.- (SM)
21.02.83	24499-04 (BA)	-Firmante de una carta dirigida al diario "El Heraldo" y publicada el 27.01.83 en la que casi un centenar de productores de leche del Departamento de Florida,hacen constar su apoyo a la sección "Tribuna Abierta",en la que se recogen las opiniones de la población sobre asuntos de interés general y con la que según expresan:"los productores tendremos la oportunidad de interiorizarnos de la marcha de la problemática que debemos enfrentar,la misma que hoy se desliza dentro de más impenetrable oscurantismo, llevándonos a la bancarrota económica y financiera del sector".Eval:A-1.-Formulario 5698 (00).-
22.9.83	163380/11	-02.06.82:En la fecha,previo a las elecciones internas de los PP.PP. se establece que el causante,identificado con el Mov.Herrerista" del P.N.en el Dpto. de Florida,cuenta con buena aceptación en el medio.- Eval:A-2.- (AD)

..///

FECHA	DOCUMENTOS	025034 ANTECEDENTES A REGISTRAR Fs.5
14.10.83	31112-001	-10.09.83:Al llevarse a cabo un acto no autorizado por la jefatura de Policia de Florida,organizado por la lista AQE, al cumplirse 79 años de la muerte de Aparicio Saravia,tuvo a su cargo colocar una ofrenda floral en el "Panteón de los caídos" con una leyenda que decía "Agrupación Manual Oribe-Por la Patria",precediendo los demás concurrentes a colocar un clavel blanco.-Eval:B-2.- (OO).-
14.03.84	8401646-1	-21.02.84: Se realizó una reunión de la lista QAE en la ciudad de Florida,en la cual la apertura del acto estuvo a cargo de Juan Angel BORCHE,quién manifestó que algunos de los dirigentes,entre ellos el causante no habían concurrido por encontrarse fuera de la ciudad comprobándose que se encontraban en sus respectivos domicilios.-Eval:A-1.- (TL).-
06.09.84	8405896-001	-20.07.84: EL PAIS":Publica un artículo titulado "Pasaran hoy a Juez a 16 personas por manifestación realizada en Paysandú",en el que además informa que el causante fue detenido en Florida.-(TL).-

FECHA	DOCUMENTOS	025034 ANTECEDENTES A REGISTRAR Fs.6
17.10.84	8407068-010	-Indica idem Doc.8405896.-Eval:A-1.- (FE)
20.11.84	8407073-11	-El dirigente de la lista Q.A.E.,junto a otros integrantes de la misma,aumenta su masa electora con dirigentes de la lista Q.A.D. y Q.A.I.,existen sensibles diferencias al punto de ruptura a nivel personal entre algunos de sus dirigentes.-Eval:A-1(SN
19.12.84	8407257/8	19/07/84:En la fecha el causante junto al Convencional Agustín ALMANDOZ,manifestaron en la intersección de las calles Independencia y José E.Rodó de la ciudad de Florida,con una pancarta que decía:"Libertad para Wilson y Juan Raúl".En la oportunidad fue detenido por la Policía,siendo posteriormente liberado.-Eval:A-1(AD)
28.1.85	8407073/47	30.7.84. porta información ya registrada en el ficha Eval.A-1.(SN)

FECHA	DOCUMENTOS	025038-1 ANTECEDENTES A REGISTRAR	Fs.9.
9/8/985	2250/75 Pág. 213	- DVC./974 - Figura en una nómina de sumarios iniciados a funcionarios de ANCAP, que no se presentaron a trabajar ante el emplazamiento efectuado por Resolución (D) 1988/7/73.- Por lo mencionado anteriormente se le sancionó con 20 días de suspensión.- EVAL.:A-1 (MS)	

BRITOS HUERTAS, Carlos María

EF

FECHA	DOCUMENTOS	025047 ANTECEDENTES A REGISTRAR
23/5/85	8501634/001	12/2/85:"LA MAÑANA", electo Convencional en calidad de Suplente por el Lema PDC (Frente Amplio) por el Dpto. de Montevideo, de acuerdo a las Elecciones Nacionales realizadas el 25/NOV/84.-(RJ)

Impreso en

FECHA	DOCUMENTOS	25.051-4 ANTECEDENTES A REGISTRAR F.3.-
12.02.986	8505995/19	Indica (1), Aporta Hijo de: Fortunato y María.- EVAL.: A-2 (EG)

Impreso en

FECHA	DOCUMENTOS	25.053-0 ANTECEDENTES A REGISTRAR Fs. 5-
11.07.85	8503313/5	13.05.85: Se establece, que en la fecha arribó a la C.de Rivera el Secretario del P.Comunista, Rodney Arismendi, el que realizó un ácto en el Cine Imperial de dicha Ciudad, siendo de destacar que el causante fue uno de los allí presentes.- Eval.A-1 (EG)
30.11.87	8604881/5	18.10.86:En su calidad de integrante del F.A.,acompañó junto con otras 300 personas a Líber SEREGNI,en las diferentes actividades políticas que desarrolló éste durante su visita a la C. Rivera.Eval.B-2.(ME)

Impreso en

Fs. 8

FECHA	DOCUMENTOS	025066 ANTECEDENTES A REGISTRAR
21/5/85	8410284	Ver C.H.C.P. Nº 28/81 Sec. 11a. Montevideo.-(T)

Impreso en

FECHA	DOCUMENTOS	025068-8 ANTECEDENTES A REGISTRAR Fs.5
2.5.88	8801375/3	15.4.88 - En la fecha se establece que fue electo para integrar la Comisión Directiva de ADEOM, la misma es de filiación Comunista, siendo la minoría de sus integrantes de la I.D.I.Eval:A-1 (OO)
21.04.89	8900100-20	-14.4.88:en la fecha se realizaron las elecciones en ADEOM (Asociación de Empleados y Obreros Municipales) siendo electo Dirigente,por la lista 11 de tendencia PCU.Eval.B-2.(LM)

Impreso en

FECHA	DOCUMENTOS	25.069-6 ANTECEDENTES A REGISTRAR F.3.-
12.02.986	8505995/19	Aporta datos filiatorios.- Indica (1) al (4).- Aporta (1), Estado civil: Casado.- (2), Cónyuge: Elma MONTERO.- (3), Padre de: María Dolores, Ernesto, Mercedes Amelia y Fernando Miguel.- (4), Hijo de: Ernesto y Dolores.- EVAL.: A-2 (EG)

Impreso en AS

Fecha	Documentos	ANTECEDENTES A REGISTRAR
16.5.84	8403085/10	1971 - Candidato a la Junta Dptal de Montevideo por el P.D.C., sub-lema "Frente Socialista", lista 190 en las elecciones del corriente año. Integrante del Comité Ejecutivo del P.S., expulsado de éste ingresa al P.C.Afiliado posterior a 1973 no registrando número. 4.5.84 - Se encuentra en el exterior auto-exilado. El presente documento contiene la nómina de dirigentes por sectores que en 1971 integraron la coalición del F.A. Eval:A-2 (00)
24/10/84	D.2747/79 La Mañana pág.8	Indica idem anotación de El Pais del 24/feb/79.- (EM)
28.5.86.	3602367/1	"LA MAÑANA" 28.2.979:En la fecha este diario publica un artículo en el que se menciona al causante, periodista uruguayo de Canal 13 de la televisión Mexicana, detenido desde el 23/2/979 por presunta vinculación en torno a la agrupación guerrillera M-19, dicha detención se produjo luego del allanamiento desu residencia por agentes secretos, da captura del mismo produjo una protesta de la Asociación de la Prensa Extranjera en Colombia y de organismos informativos de Mexico.-(PE)

BRITOS CRIADO FREDERICH CONSTANCIO

025074-6 ANTECEDENTES A REGISTRAR F.7.

Fecha	Documentos	ANTECEDENTES A REGISTRAR
23.5.84	8403146/3	2.5.84 - Continúa en "L.V." en el ámbito de la Armada. Eval: A-1(00)
21.7.84	8404337/2	13.6.84 - Continúa en "L.V. en el ámbito de la Armada. Eval: A-1(00)
24.8.84	8406701/3	10.8.84 - Continua en L.V. en el ambito de la Armada. Eval: A-1 (00)
16.10.84	8408108/04	17.9.84: Figura en una nómina actualizada a la fecha, de "LL.VV" (Cat.C) en el ámbito de la Armada. Aporta (12) Dom.: Isidro Fynn 5357. Eval.A-2 (TL).-
1.7.86	8602233-1	**7.5.86.- En la fecha se establece que el causante trabaja en el varadero de la ANP, es compañero de trabajo de Daniel ALBACETE.- Eval.A-2 (EM)**

JUNTA DE COMANDANTES EN JEFE
S. I. D.

025074-6

Fs 8 E

Dep. I Secc.
Sub Secc. A/N
Ficha No. ..... Confec. .....

BRITOS CRIADO (Apellidos) Fredrich Constancio (Nombres)

DOCUMENTOS: C/C. ..... (Serie / No.) C/I. 1.046.413 (No. / Dpto.)

OTROS DOC. ..... (Pasaporte / Lib. Enrol. / etc.)

NACIMIENTO: 21/8/944 (Fecha) San José (Lugar)

DOMICILIO: Nueva California 1669 (Mdec.) (Calle / No. / Teléf. / Ciudad o Localidad)

Fs 156/526 (R 5)

PROFESIÓN U OCUPACIÓN: Empleado

LUGAR: A.N.P. CARGO: .....

IDEOLOGÍA POLÍTICA: ..... CLASIFICACIÓN: P.C.

DATOS COMPLEMENTARIOS: Casado (Est. Civil) Mabel Shirley QUINTANA RODRIGUEZ (Cónyuge / Hijos)

Madre: Gabina (Otros familiares)

R.E 2975185

FICHA Nro. 25.078-7

- No se ubicó en el momento de la PREPARACION DOCUMENTAL.-

- Figura en el LISTADO de BAJAS del CE.PRO.DA.-

FECHA	DOCUMENTOS	025079 ANTECEDENTES A REGISTRAR
10.6.85	.8503102/1	-27.5.85: En la fecha se establece que en el centro Cultural Cerrense, se encuentra funcionando un grupo de Lucha Libertario liderado por Juan C. MUCHOSO, encontrandose el causante vinculado a dicho grupo en forma independiente.- (FE)

989348

F. 7 E

Dep. I Secc.

Sub Secc. A/N

Ficha No. ..... Confec. .....

JUNTA DE COMANDANTES EN JEFE

S. I. D. 025079-5 (a) "Marcos"

BRITOS ALVEZ Henry Isidoro

Apellidos Nombres

DOCUMENTOS: C/C. BSB 6462 **C/I.** 893.350 Mdeo.

Serie No. No. Dpto.

OTROS DOC. .....

Pasaporte Lib. Enrol. etc.

NACIMIENTO: 16.5.35 Tacuarembó

Fecha Lugar

DOMICILIO: AUSTRIA 1809 Montevideo

Calle No. Teléf. Ciudad o Localidad

PROFESIÓN U OCUPACIÓN: Empleado

LUGAR: Frigorifico Nacional **CARGO:** .....

IDEOLOGÍA POLÍTICA: ..... **CLASIFICACIÓN:** M.L.N.

DATOS COMPLEMENTARIOS Casado

Est. Civil Cónyuge Hijos

.....

Otros familiares

F5069
Y366
(EG)

R.E 2975/85

FECHA	DOCUMENTOS	025081-1 ANTECEDENTES A REGISTRAR	Fs.3.
11.7.87.	3701685/4	-Candidato en el 23er. lugar a la Junta Dptal. por la lista 999 lema PDC sub-lema SOCIALISMO DEMOCRACIA LIBERTAD (MGP) por el Dpto. de Colonia en las elecciones nacionales de NOV/984.-Eval.A-1.-(FE) Aporta (1) 2de. Apellido: ALFONSO.-	

Impreso en

FECHA	DOCUMENTOS	025099 ANTECEDENTES A REGISTRAR FM
[illegible]	10978 —	AFILIADO A LA U.J.C. Nº 10336 Por el Dpto. de — Circ. — Secc. 502 Org. Masas — F. Ingreso 25/08/65 Presentado por R. Hasemberg — Rollo — (O.C.O.A.). A-1 (EM Indica (2) Fecha de nacimiento: año 1947.-
30.8.86	8603721/001	-21/8/86: Se establece que el causante, regresó desde Nicaragua donde fue combatiente y proximamente abrirá en Punta del Este un negocio de venta de chorizos.El causante antiguo guardaespaldas de Rodney Ariamendi efectuó cursos de guerrilla y es considerado violento y sin escrúpulos.-Actualmente reside en Maldonado con su mujer la doctora Lelia LOPEZ integrante del P.C.U..- Eval. B-3 (BC).- .-
30/OCT/986	8604232/002	SET/1986: En la fecha se establece que el causante no es esposo de la Dra. Lelia LOPEZ VIÑAS de ACUÑA.- EVAL.: A-1 (EG)

Fs.12

FECHA	DOCUMENTOS	025099-3 ANTECEDENTES A REGISTRAR
23/7/87	8701565/02	-04/06/87:En la fecha se establece que abandonaría el país. Eval:B-3.Aporta(3)alias"PEPE".(EE)
19.3.88	D.8800850/3	Año.1970- Ind. Idem anotación de Bib. 75.-Doc.37 de fecha 17.10.7 EVAL. A-2 (C)
14.8.89	8804460/01	Aporta datos Patronímicos: 4) Fecha de Nac.:22.6.47 5) Lugar de Nac.: Montevideo. 6) Reg.Foteg.:B 657.489 7) Domicilio: Minas 1078 8) Padre: Jose Pedro 9) Madre: María Genara.- Eval.A-1 (EE)

Impreso en

FECHA	DOCUMENTOS	25102 ANTECEDENTES A REGISTRAR
25/6/85	8500826	Ver C.H.C.P. Nº 4/81 Sec.13a. Montevideo.-(m)

FECHA	DOCUMENTOS	025104 ANTECEDENTES A REGISTRAR Fs.6
16.7.84	2266/79 002	-Indica Idem Doc. 0001 aportando fecha de afiliación: 14.6.60. -5.12.78-En la fecha se establece, anotaciones Idem a la anterior, según material incautado por OCOA en Feb 76."Operación Morgan".Eval:A-2(M).-

Impreso en

FECHA	DOCUMENTOS	025105 ANTECEDENTES A REGISTRAR F56
16.7.84	2266/79 pag.002	-Indica Idem Doc.0001/76.Eval°A-2(M).-
25/6/85	0500826	Ver C.H.C.P. Nº 4/81 Sec.13a. Montevideo.-(U)

BRITOS Julio Fs. 10

FECHA	DOCUMENTOS	C25109-0 ANTECEDENTES A REGISTRAR
14.9.90	9003638/5	31.8.71.- Desde la fecha es Afiliado al Partido Comunista Nº 58.741, presentado por Omar R., material incautado por OCOA en Feb./76, "Operación Morgan". Aporta: (4) Año Nac.: 1949; (5) Lugar Nac.: Uruguay; (6) Localidad: Pque. Postel-San José. Eval:B-2. (AJ)

Impreso en

FECHA	DOCUMENTOS	025113 ANTECEDENTES A REGISTRAR
8.7.84.	2044/79 Pág.04	1971:Firmante de un manifiesto aparecido en Colonia del Comité de Base del F.A. de Colonia de Profesionales, Universitarios, Técnicos y Docentesm exhortando a la población a incorpprarse a la lucha. 1972:Activista izquierdista activo. 1972:Odontologo, casado con Susana ReBuffo, Quimico-Farmaceutico, domiciliado en Avda,Artigas donde tienen una Farmacia y Consultorio Odontólogico, donde se efectuan reuniones a las que concurren entre otros Ana María CURBELO y Carlos CURUTCHET. 1972:En la casa del sedicioso Alfonso BATELLI MACHUCA sito en Bric. Atalaya (Colonia), actualmente se domicilia Washington VICLA, socialista y presumiblemente integrante de una columna Sediciosa, se ha tomado como punto de reuniones a las que concurren entre otros el titular. ABR/974:Viajó a la C. Bs.As. con su esposa e hijos sin previo aviso a sus clientes.Dejó sus pertenencias para ser rematadas .Dicho viaje lo realiza inmediatamente de la detención de Andrés Roberto VERGARA GALEANO por el Bn.I.4.- 17.10.975:Regresá de Argentina, siendo detenido en el Puerto de la C. de Colonia por la Policía, puesto en libertad al día siguiente por no reunirse pruebas para su procesamiento* 23.3.79:Concurre al domicilio de Juan Carlos CURUTCHET, recientemente liberado con el pretexto de saludarlo.Eval.B-3 (R)

F 8

FECHA	DOCUMENTOS	025113-2 ANTECEDENTES A REGISTRAR
		mencionada lista es: F.A., M.N.R., y P.L.P.- Eval: A-1 (PS)
14.6.89	8901719.8	-14.6.89.Figura como 2do. titular al Directorio de la Caja de Jubilaciones y Pensiones de Profesionales Universitarios, por la lista Nº 101,lema "UNIVERSITARIOS DEL URUGUAY",de tendencia izquierdista.(CN)

Impreso en

FECHA	DOCUMENTOS	025113 ANTECEDENTES A REGISTRAR
3.9.984	2290/79 Pág.002	21.3.979:Participó de una reunión en la casa del sedicioso Juan Carlos CUAUTCHET, sita en 18 de Julio casi Ituzaingó en la ciudad de Colonia la que se llevó a cabo entre las 22.00 a 02.00 del día 22.3.79.- Eval.A-1.-(FE)
22.11.85	8410793/ 002 y 003	-11.11.84-Participa por la Asociación Odontológica de Colonia, en la Mesa Redonda sobre los graves problemas de la salud, que se llevó a cabo en el Teatro Zorrilla de Colonia y organizada por la Asociación Médica de dicha ciudad.- EVAL.:A-1 (K)
5.3.86	8500181/5	Indica idem al doc.8410793.Eval.A-1.(ME)
27/10/86	8603460/ 7	29/5/86-Firmante de una convocatoria a un Cabildo Abierto, que se realizó en la C. Colonia, siendo el tema central, el aumento proyectado por parte de la Comuna, en las contribuciones inmobiliarias.-EVAL.A-1 (U)
8.12.87	8703458 Pag.0002	1987- Figura en el 5to. lugar para integrar la Asamblea del Claustro de Facultad (Sistema Preferencial de Suplentes), Lema: "Asociación Odontológica Uruguaya", por el orden egresados, en calidad de Titular por la lista 64 de la Facultad de Odontología, en las elecciones Universitarias. La tendencia de la

15-1

FECHA	DOCUMENTOS	025113 ANTECEDENTES A REGISTRAR
3.9.984	2290/79 Pág.002	21.3.979:Participó de una reunión en la casa del sedicioso Juan Carlos CURUTCHET, sita en 18 de Julio casi Ituzaingó en la ciudad de Colonia la que se llevó a cabo entre las 22.00 a 02.00 del día 22.3.79.- Eval.A-1.-(FE)
22.11.85	8410793/ 002 y 003	-11.11.84-Participa por la Asociación Odontológica de Colonia, en la Mesa Redonda sobre los graves problemas de la salud, que se llevó a cabo en el Teatro Zorrilla de Colonia y organizada por la Asociación Médica de dicha ciudad.- EVAL.:A-1 (K)
5.3.86	8500181/5	Indica idem al doc.8410793.Eval.A-1.(ME)
27/10/86	8603460/ 7	29/5/86-Firmante de una convocatoria a un Cabildo Abierto, que se realizó en la C. Colonia, siendo el tema central, el aumento proyectado por parte de la Comuna, en las contribuciones inmobiliarias.-EVAL.A-1 (U)
8.12.87	8703458 Pag.0002	1987- Figura en el 5to. lugar para integrar la Asamblea del Claugtro de Facultad (Sistema Preferencial de Suplentes), Lema: "Asociación Odontológica Uruguaya", por el orden egresados, en calidad de Titular por la lista 64 de la Facultad de Odontología, en las elecciones Universitarias. La tendencia de la

F 8

FECHA	DOCUMENTOS	025113-2 ANTECEDENTES A REGISTRAR
		mencionada lista es: F.A., M.N.R., y P.L.P..- Eval: A-1 (IS)
14.6.89	8901719.8	-14.6.89.Figura como 2do. titular al Directorio de la Caja de Jubilaciones y Pensiones de Profesionales Universitarios, por la lista Nº 101,lema "UNIVERSITARIOS DEL URUGUAY",de tendencia izquierdista.(CN)

Impreso en

FECHA.	DOCUMENTOS	025114-8- ANTECEDENTES A REGISTRAR	Fs5
17.11.987	702961/42-	Funcionario Publico.Fecha de Ing:10.11.82 en calidad de contratado, dejado cesante el 6.8.83 por Pase a Disponibilidad. Expresa que fue destituido por razones politica y gremial, manifestando su interes en retomar su cargo.-Eval.A-1.- Aperta (13) Pref. Albañil de OSE (FE)	

Impreso en

FECHA	DOCUMENTOS	25.116-5 ANTECEDENTES A REGISTRAR F.3-
11.07.85	8503313/5	13.05.85: Se establece que en la fecha arribó a la C.de Rivera el Secretario del P.Comunista, el que (Rodney Arismendi), realizó un ácto en el Cine Imperial de dicha Ciudad, siendo de destacar que el causante fue uno de los allí presentes.- Eval.A-1 (EG)
27.11.87	8604881/5	18.10.86:En su calidad de integrante del F.A. acompañó junto con otras 300 personas a Líber SEREGNI, en las diferentes actividades políticas que desarrolló éste durante su visita a la C. Rivera.Eval.B-2.(ME)

Impreso en

Fs

FECHA	DOCUMENTOS	25.124-9 ANTECEDENTES A REGISTRAR
10/8/84	8405689/1/8/25	Por Nota Nº 643/1/84 de fecha 25/7/84 SE.PLA.CO.DI. solicita aval al S.I.D. para BECA A ESPAÑA SE APRUEBA por Memorandum(A) Nº 1524/84 (11 Fojs) de fecha 30/7/84 (C)
	PAG. 89	SND. IDEM. Doc. 5226/82. (C)
7.4.85	8501624/.001	-14.2.85"EL PAIS"-Hace referencia,a que el 13 de los ctes.el causante fue designado Secretario de la Presidencia,sustituyendo al Dr. Angel Mario SCELZA.(M).-
25.4.85	8501630	14.2.85 LA MAÑANA.- Indica idem anotación anterior aportando que el mismo fue impuesto en el cargo por el Presidente Interino de la República el Dr. Rafael ADDIEGO. (EM)
16.10.85	8505394/5	Aporta datos filiatorios.- Indica ((13) al (17).- Aporta: (13), Credencial Cívica: ARB 12.734.- (14), Fecha de Nacimiento: 24.01.30.- (15), Cargo Presupuestal: TECNICO II (16), Lugar de Trab.: COMISION HONORARIA CONTRALOR DE MEDICAMENTOS.- (17), Escalafón: AAA-06 Eval.A-1 (EG)

Impreso en

FECHA	DOCUMENTOS	25.124-9 ANTECEDENTES A REGISTRAR
	31.3.86	Memo(A)142/86 para el EME.(i).
23.06.986	8502870/29	08/MAY/985: Se establece que en la fecha quedó integrada la "Comisión de Colegiación Médica y Código de Etica Médica del M.S.P." integrada entre otros por el causante.- EVAL.: A-2 (EG)
16/ENE/90	.....	Se contestó Memo (A)Nº 021/90 para EL DPTO.II) (INF)E.M.-S.S.FF.AA. (i)
09.03.90	9000158/1	-15/ENE/90:"EL DIA":Designado por el Poder Ejecutivo como Ministro de Defensa Nacional para el próxime período constitucional.- (SM)

FECHA	DOCUMENTOS	25.128-0 ANTECEDENTES A REGISTRAR 75.3
12-02-85	8407524.- Pag. 29.-	27-08-84:En la fecha se establece que el causante integró la lista 22 del P.N.,como candidato a la Junta Departamaatal por el Sistema Pref.de Sup,en las Elecciones Nacionales,por el Dpto.de San José Eval.A-2 indica (2)y (3).Aporta (2),C/C.Serie O.F.C. Nro.1116.(2),domiciliado en el Dpto.de San José(EG)

FECHA	DOCUMENTOS (125)	025129 ANTECEDENTES A REGISTRAR	Fs 5
18/6/87	8701727/ 02	-30/5/87:En la fecha se realizó una mesa redonda en la Parroquia "Nuestra Señora de los Dolores",sita en Garibaldi 1667 y Marsella,donde el tema tratado fue la Campaña Pro-Referendum.En tal oportunidad el causante en representación de la Parroquia del Carmen y San Cayetano sita en Juan de Dios Peza 2124,relató un pasaje de la Biblia,refiriendose al perdón porque la justicia debía actuar en tales casos,poniendo como ejemplo lo sucedido al PAPA JUAN PABLO II,que perdonó a su agresor pero la justicia lo condenó.Eval:A-1 (KE)	

Impreso en

025130

FECHA	DOCUMENTOS	ANTECEDENTES A REGISTRAR
0/3 86	8600674	Ver C.H.C.P. Nº 104/82 Sec. 14a. Montevideo.-(U)
12.12.89	8904472 001	-27/04/89:Candidato en 7mo. lugar por la lista 11 Lema "POR UN GREMIO FUERTE Y UNIDO" [illegible];al Consejo Ejecutivo de ADEOM para el período 89/90 en las elecciones de la fecha.-Eval:A-2.- (SM)
22.10.90	9002497	28.4.90.- "Ultimas Noticias":Electo al Consejo Directivo en las elecciones de ADEOM. (AJ)

NOMBRE

No. Fs.3

FECHA	ORIGEN	025132 ANTECEDENTES
20/12/85	8506962	Ver C.H.C.P. Nº 4176/81 PERMANENCIA de Montevideo.- (U)

BRITOS CASTRO Nelson Apolinario — Fs.3

FECHA	DOCUMENTOS	025133-0 ANTECEDENTES A REGISTRAR
31.8.90	9003451/1	6.11.62.-"El Popular":Obrero de la Fábrica Textil"Sadil" Firmante de un manifiesto de adhesión al FIDEL. IDEN.Doc.94 del 18.1.78. Aporta:(1) C.C.:BAB 10.847,(2) Fecha Nac.: 24.8.32.,(3)Lugar: Montevideo, (4) Hijo de Roque Rosa y María. Eval:B-2. (AJ)

Impreso en

FECHA	DOCUMENTOS	025141 ANTECEDENTES A REGISTRAR
17.07.84	8402822 Pag. 762	- Indica Idem a anotaciones de la D.I.I./82. EVAL A-2 (B)
7/4/86	8601057	Ver C.R.C.P. Nº 246/82 Sec.Ge. Montevideo.- (T)

FECHA	DOCUMENTOS	25.142-1 ANTECEDENTES A REGISTRAR Fs. 3.-
12.02.986	8505995/19	Aporta datos filiatorios.- Indica (9) y (10).- Aporta (9), Credencial Cívica: K.B.A. 6.188.- (10), Cédula de Identidad: 35.107.- EVAL.: A-2 (EG)

Impreso en

FECHA	DOCUMENTOS	025146-2 ANTECEDENTES A REGISTRAR F.B.5
30.10190	9002757/1	-27/6/90-"LA MAÑANA"-En la fecha sé establece que el causante fue asignado como director de la Asociación de Colonos del Urugay.(A).-

Impreso en

Fs. 5

FECHA	DOCUMENTOS	025150 ANTECEDENTES A REGISTRAR
5/6/85	8500368	Ver C.H.C.P. Nº 356/81 Sec. 6a. Montevideo.-(U)
13.IV.988	. . . .	Se contestó en Memo(A)Nº 335/88 para EMGA (UU)

Fecha	Documentos	025152 ANTECEDENTES A REGISTRAR Fs.3-
13.6.84.	[illegible]83 Pág.100	[illegible] en calidad de Titular el Organo Deliberante Departamental del Partido Nacional por el Departamento de San José.- Eval- (A-1) (AG)
18-10-84	D.8407366 Pag.007	25/AGO/84:En el día de la fecha el causante participó de un acto realizado por la lista OAG del P.N.de la C. de San José en las inmediaciones de la Intendencia Municipal del Departamento, como despedida al Intendente Municipal Juan A.CHIRUCHI al renunciar este al cargo que ocupaba a la fecha.- Eval:A-2 (AR)
18.11.84	8407073/ Pág.009	16.7.84. Mantiene contacto con Alejandro ZORRILLA de SAN MARTIN, Humberto MONICHON, Reyno GOMEZ, entre otros. Eval.A-1.(SE)
20-02-85	8407524- Pag.34-36	27-08-84:En la fecha se establece que el causante integró la lista 1904 del P.N.,como candidato a la Junta Electoral,e integró la nómina de candidatos a la Convención del partido por la misma lista,por el Sistema Pref.de Sup.respectivamente,en las Elecciones Nacionales por el Dpto.de San José.Eval.A-2.- ...///

Fecha	Documentos	025152 ANTECEDENTES A REGISTRAR Fs. 4.-
///..:		Indica (3) al (5).Aporta,(3), 2do.Apellido,CURBELO.- (4),2do.nombre,Humberto.(5),C/C.Serie C.B.C. Nro.2286.- (EG)
12.5.86	8501633/001	25.2.85 "LA MAÑANA":Electo Suplente a la Convención Nacional del Partido Nacional por la lista 1904, por el Departamento de San José,en las Elecciones Nacionales del 25.11.84.-(BR).-

F4

Fecha	Documentos	025154-6 ANTECEDENTES A REGISTRAR
6.9.84	8405896/001	-20.7.84: EL PAIS: Publica un articulo titulado PASARAN HOY A JUEZ A 16 PERSONAS POR MANIFESTACION REALIZADA EN PAYSANDU, en el que además informa que el causante fue detenido en Florida. (TL).-
17.10.84.	8407068/10	Indica IDEM.Doc.8405896.-Eval.A-1.-(FE)
20.11.84	8407073/Pág.011	El dirigente de la lista Q.A.D., junto a otros integrante de la misma, aumenta su masa electora con dirigentes de la listas Q.A.D. y Q.A.I., existen sensibles diferencias al punto de ruptura a nivel personal entre algunos de sus dirigentes.- Eval.A-1.(SM)

ANULADA EL 04/12/84 (SM)

MOTIVO: UNIFICADA con el Nº 025034-0

FECHA	DOCUMENTOS	25161 ANTECEDENTES A REGISTRAR
7.VII.984 9.VII.984	. . . 8404802/1	Se contestó en Memo(A) Nº 1353/84 para la P.N.N. Indica del (1) al (5).- (UU) (UU) C.C. BNA 32.060, C.I. 1.150.719, Fecha de Nac.: 24.IV.947, padres: AURELIANO y MARIA.- (UU)

FECHA	DOCUMENTOS	025166-0 ANTECEDENTES A REGISTRAR Fs.3
11.8.87	8504063/10	-En las elecciones realizadas en la Facultad de Medicina el 5 de setiembre de 1985, según régimen de voto "cantado", el causante perteneciente a la "Generación 72", votó por la lista Nro. 1968, cuya tendencia corresponde a: I.D.I..Aporta (1) C.I. 1.307.701-6, (2) Estudiante Fac.Medicina.Eval.B-2 (0)-.

Impreso en

* BRIVIO, Beatriz

FECHA	DOCUMENTOS	25.167-8 ANTECEDENTES A REGISTRAR F.3.-
16.10.85	8505394/5	Aporta datos filiatorios.- Indica (1) al (4).- Aporta (1), Fecha de nacimiento: 15.10.47.- (2), Cargo Presupuestal: TECNICO IV.- (3), Lugar de Trab.:SERV. ASIST.EXTERNA.- (4),. Escalafón de Profesión: AAB-02.- Eval.A-1 (EG)

FECHA	DOCUMENTOS	025169 ANTECEDENTES A REGISTRAR	Fs 3
18/3/87	8605103/13	-20/11/86:En la fecha se establece que figura en una nómina de autoridades de UTU,figurando el causante como Director de UTU en Tacuarembó/Eval:A-1 (RE)	

Impreso en

FECHA	DOCUMENTOS	025171 ANTECEDENTES A REGISTRAR
28.6.84	8404554/ 001	-28.6.84: Se ha tomado conocimiento que se inauguró en Porto Alegre, la Casa de la Cultura Uruguayo-brasileña, la que es organizada por el Arq. José Miguel AROSTEGUI y su esposa Ema MASSERA, contando con la participación del causante. La finalidad de esta organización sería el intercambio cultural. Eval.B-2 (TL).-
23.7.84	8404683/ 001	-20.6.84: Participa en una reunión realizada en la fecha en el Sindicato de Arquitectos de Porto Alegre previa inauguración de la Casa de la Amistad Uruguayo-Brasileña, en la cual se trataron los estatutos y formación de comisiones para captación de socios. Eval.A-1 (TL).-

Fs. 3

FECHA	DOCUMENTOS	025172 ANTECEDENTES A REGISTRAR
13/6/85	8500560	Ver C.H.C.P. Nº 28/81 Sec.3a. Montevideo.-(U)

[illegible] CORRALES, María Villa

Fecha	Documentos	ANTECEDENTES A REGISTRAR 025176-9
16.5.84	8403229/001 002	9.4.84 Participó una reunión de docentes destituídos en el Dpto. de Rivera, realizada en la Biblioteca de la Iglesia del Rosario, en C. Livramento. Eval.A-1 (SI)
17-1-85	8410460/1	01-10-84:Se establece que en la fecha cesó la "LL.VV" de la causantemla que era Cat."C",siendo su unidad de Control el Reg.C.3.-Eval.A-1 (EG)
29-03-85	8501773/2	22-02-85:Se establece que enla fecha se llevó a cábo una reunión en el Club Sarandí Universitario de la C.de Rivera.El motivo de la misma era tratar el tema de los Destituidos, siendo de destacar que la causante èra una de los allí concurrentes.-Eval.A-1 (EG)
28.11.85	8506564.038.	-Indica idem anotaciones ya registradas en la ficha. Aporta:11.8.74."El Dia".-Figura en una nomina de funcionarios sumariados pertenecientes al Consejo de Educacion Secundaria publicada por el CONAE y que se encuantran en la situacion prevista por el art. 6º de la Ordenanza 11 (delitos de lesa nacion CPM odelitos incompatibles con la actuacion en organismos docentes). 23.6.75.Fue destituida de su cargo ,por resolucion del ..//

Fecha	Documentos	25.176-9 ANTECEDENTES A REGISTRAR
	..///	-Consejo Nacional de Educacion de fecha 21.1.75.
		-14.9.77.Viajo desde la ciudad de Rivera a Montevideo via ONDA, en compañia de Orlando Valentin GIL MARTINEZ, Teresa ESPERON de DA SILVA y otros dos N.N.
		-Aporta:(6)Fec. nac. 24 de set. de 1932 -Rivera, EVAL:A-2.(ON)
5.4.987	8700144/10	7.1.87:Figura en una nomina de maestros integran es del MLN que fueron restituidos en sus cargos en el Dpto. de Rivera.-Eval.A-1.-(FE)
19.12.89	8903598/02	-Aporta:(7) C.I.3.375.811-1.(8) Reg?Pet.156712 Rivera. (9) Hija de Joaquín Tomás y Vilda.EVAL:A-1.(A).

BRIZUELA AIC..SO de BURSTIN. Beatríz Encarnación

025173

FECHA	DOCUMENTOS	ANTECEDENTES A REGISTRAR
15.11.84	8406630	-Ver C.H.C.P. No 2320/80 PERMANENCIA DE MIEMBRO.. (L)
29.04.88	D.8801387 P.001,002	-Figura en el 6to.lugar del Consejo Directivo y en el 3er lugar de la Asamblea Representativa de la Capital por el Sistema Ordinal de Suplentes,por la lista Nro.1, Lema:"Por la reforma de los estatutos en el año 1988", para integrar la A.B.U.(Asociación de Bancarios del Uruguay) por el período 1988/1990 .- Dicha lista reponde a la línea ULTRA (M.L.N., I.D.I y 26 de Marzo). Eval.A-1 (V)
06.03.89	.....	-Se hizo MEMO 147/89 para N-2.-(i)

FECHA	DOCUMENTOS	025181 ANTECEDENTES A REGISTRAR
27/2/85	8408316	Ver C.H.C.P. Nº 2686/80 PERMANENCIA de Montevideo.-
23.7.85	8501567/60	4.3.85.- Figura en una relación de personas que registró armas en el S.I.A. en el período comprendido entre el 1º Set/84 y el 28 Feb/85.- Le corresponde a dicha arma la guía AK 5523.- Aval.A-2 (EM) Indica (4) Dom.- Héctor Miranda 2403 apto. 801.-
26.03.87	8700433/2	01 al 31.01.87:Según informe del Servicio de Material y Armamento adquirió en este período una escopeta BAIKAL importada de la U.R.S.S. Cabe destacar que a la fecha continúa viviendo en el domicilio Héctor Miranda 2403 ap.801. Eval.A-1.(MK)

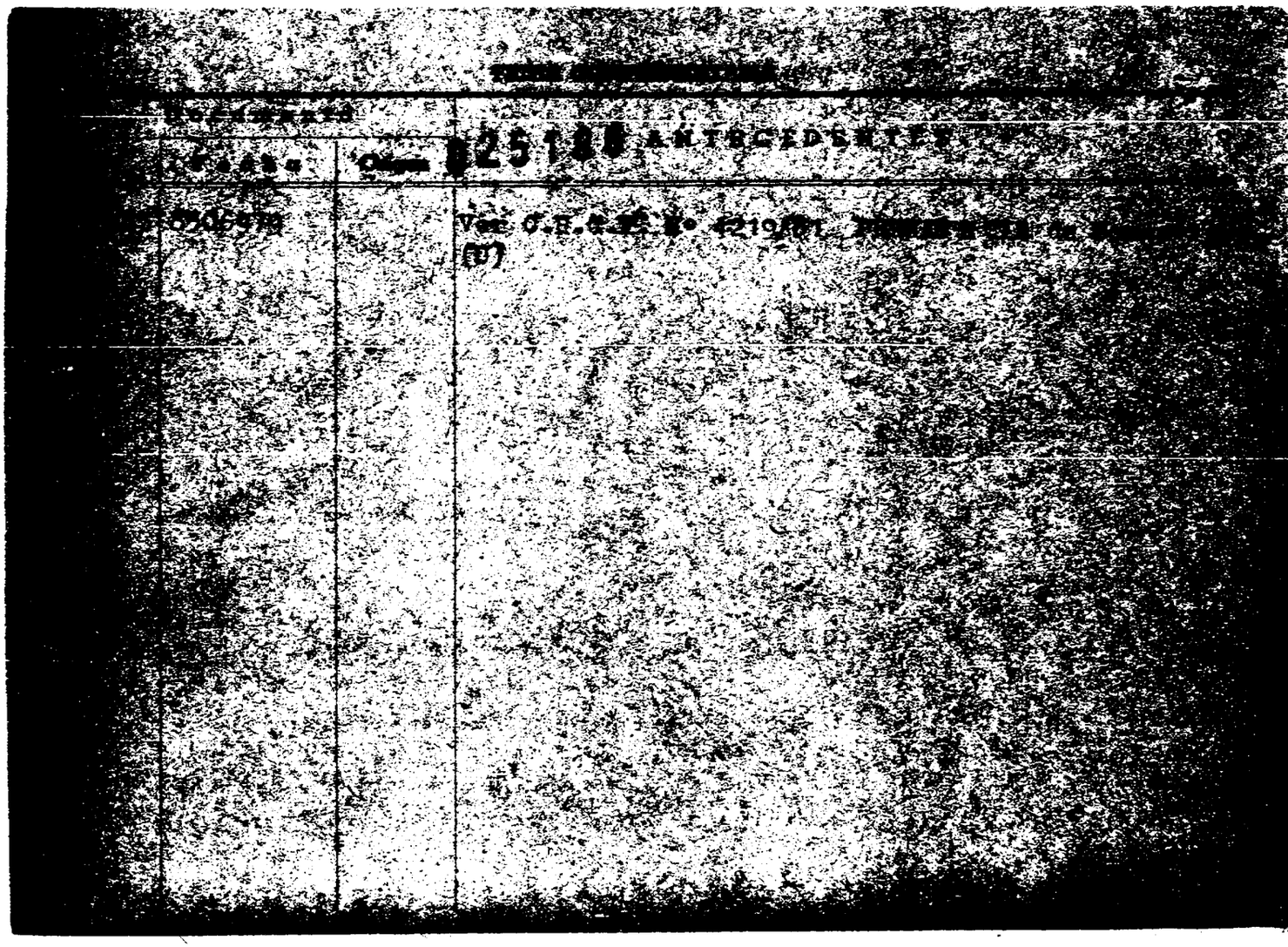

FECHA	DOCUMENTOS	ANTECEDENTES A REGISTRAR Fs 15
		025222
3.12.84	8409402	"LA [illegible]" - 11.8.84 - En la Paz, 10 se informa que según manifestaciones de sus familiares, las autoridades del Penal de Libertad consideran que su comportamiento en Bueno, por los que espera su liberación de un momento a otro.(∞)
15.5.85	8502742/1	04/05/85:En la fecha se establece que el causante y Ariel CASCO quedaron como responsables de "Ediciones Pueblos Unidos"(E.P.U).El Partido Comunista,piensa unificar en ella todas las editoriales de su organización la que a su vez quedará encargada de la distribución para todo el País.-Eval:B-3(AD)

NO FUE UBICADA LA FICHA CARATULA N°25.222-1 22.08.85 (AR)

JUNTA DE COMANDANTES EN JEFE
S. I. FF. AA.

25222=1

Dep. I Fs.16 Secc. I
Sub Secc. A/N
Ficha No. ..... Confec. .....

BROGGI PELLEGRINO Sergio
Apellidos Nombres

DOCUMENTOS: C/C. ..... C/I. .....
Serie No. No. Dpto.

OTROS DOC. .....
Pasaporte Lib. Enrol. etc.

NACIMIENTO: EDAD:23 años (1963) Uruguay
Fecha Lugar

DOMICILIO: Croacia 4544 (1) ..... Mdeo.
Calle No. Teléf. Ciudad o Localidad

PROFESIÓN U OCUPACIÓN: Empleado

LUGAR: ..... **CARGO:** .....

IDEOLOGÍA POLÍTICA: ..... **CLASIFICACIÓN:** .....

DATOS COMPLEMENTARIOS .....
Est. Civil Cónyuge Hijos

FECHA	DOCUMENTOS	▶25222-1 ANTECEDENTES A REGISTRAR E.17
22.08.85	D.3367/74 Pag.04	23.03.963:Parte desde el puerto de Mvdeo.en el vapor "Leannec" con destino a Rio de Janeiro,integrando la delegación que asistirá al Congreso Continental de Solidaridad con Cuba a efectuarse en dicha ciudad entre los dias 28 y 30/03/963.- EVAL:A-2 (AR)
3.9.85	8503363. 003.	01-03-85.En la fecha es puesto en libertad en aplicacion de la Ley de Amnistía de fecha 8.3.85, fijando domicilio en Croacia 4544 Mdeo.Indica (1)dom: Croacia 4544. EVAL:A-1.(ON)
08.06.87	8701069 Pag.002	12/ABR/87 "LA HORA"- Integra el staff de el diario "LA HORA", en calidad de redactor.- (PS)

Impreso en

JUNTA DE COMANDANTES EN JEFE
S. I. D.

025222-1

Fs. 18 E

Dep. I Sec. I
Sub Secc. A/N
Ficha No. ..... Confec. .....

Fs. 248 y 604 (ow)

.BROGGI..PELLEGRINO.... .Sergio.....
Apellidos Nombres

DOCUMENTOS: C/C. B4A 15191 **C/I.**
Serie No. No. Dpto.

OTROS DOC. .....
Pasaporte Lib. Enrol. etc.

NACIMIENTO: 28/06/39 Xdec.
Fecha Lugar

DOMICILIO: .....
Calle No. Teléf. Ciudad o Localidad

PROFESIÓN U OCUPACIÓN: .....

LUGAR: .....**CARGO:** .....

IDEOLOGÍA POLÍTICA: .....**CLASIFICACIÓN:** PC

DATOS COMPLEMENTARIOS .Casado,...Ormecinda Ribero.....Sandra,Sergio.....
Est. Civil Cónyuge Hijos

.Hijo de:Juana.....
Otros familiares

R.E. 2975/85

FECHA	DOCUMENTOS	025242 ANTECEDENTES A REGISTRAR
20.12.84	8408126 pág.06	25.9.84.-Por Circular Nº014/84 se deja Sin Efecto su requisitoria por no haber intervenido en su causa la Justicia Militar.-EVAL.A-1(IM)

FECHA	DOCUMENTOS	025248 ANTECEDENTES A REGISTRAR Fs 15
11/6/86	8506367/1	3/11/85 - En la fecha se llevó a cabo un acto del F.A. en la intersección de las calles Domingo Arena y José Bellani. Fue auspiciado por el Comité de Base ALPUIN ubicado en Amrélia Ramos de Sägarra 4592, en conmemoración del 1er. Aniversario del Comité. El causante hizo uso de la palabra como representante de la coordinadora Zonal "L".- EVAL: B-2.-(U)

Impreso en

FICHA COMPLEMENTARIA

Fs 4/

Documento		025258 Antecedentes
Fecha	Origen	
12.11.84	D8409318/3 P/D	27.10.84: En la fecha arribó a nuestro país. Eval. A-1.(ME)

FECHA	DOCUMENTOS	ANTECEDENTES A REGISTRAR 025259-3 BRONSTEIN SEGAL, Edi Oded
2.X.985 FICHA DE ANCAP(272)	8501461	- CONSULTADOS LOS PADRONES ELECTORALES SE CONSTATA QUE SU NOMBRE ES: BRONSTEIN SEGAL, Edi Oded. Evaluación:A-1. (MC).

FICHA COMPLEMENTARIA

Fy

Documento		025262 Antecedentes
Fecha	Origen	
14-03-85	Doc.8409542/2	05-11-84:En la fecha se establece que el causante integra la Mesa del P.A.en la Rep.Argentina, integrando el "CENTRO DE ESTUDIOS LEGALES Y SOCIALES" (CELS),como Profesional.-Eval.B-2 (EG)

FECHA	DOCUMENTOS	025285 ANTECEDENTES A REGISTRAR Fs.7
26.3.85	8409447/ 003	-27.10.84-Asistió a la Asamblea Anual de la Fed. Médica del Interior realizada en la Soc. Agropecuaria de Cerro Largo. En la misma se aprobó por unanimidad la expulsión del Dr. Eduardo SAIZ de dicha Fed. y se presentó un informe técnico-ético con respecto al análisis de las actuaciones del mencionado Dr. al practicar la autopsia al cuerpo del Dr. Roslik. Eval: A-1 (M).-
27.4.85	8501897	"LA HORA" - 26.9.84 - En la Pag. 7 se informa que hizó uso de la palabra el 22 de los corrientes en la inauguración del Comité "El Galpón" de Fraile Muerto. El causante es el segundo candidato a la intendencia de Cerro Largo por el F.A. (OO)
14.7.86	8503719. 25#	-Indica idem anotaciones ya registradas en la ficha. Aporta:-1985:Restituído como Médico Cirujano en el Hospital Local de Melo, Cerro Largo. EVAL:A-2. (ON)

[illegible] FICHA [illegible]

Documento		ANTECEDENTES
Fecha	Origen	
[illegible]	2/17/79 Pág. 01	12.9.973 [illegible] por la Facultad [illegible] cente, para integrar la Asamblea de [illegible] integrando la lista [illegible]
		[illegible]
[illegible]	P/D.	30.8.[illegible] Hizo uso de la palabra [illegible] maje al recientemente fallecido [illegible] de Química José Pedro [illegible] en una concentración frente a [illegible] tudios. En su alocución resaltó [illegible] personalidad, vida y obra del [illegible]
[illegible]		16.12.71: Según documentación incautada se establece que fue designado delegado por el Comité de Base "Funcionarios de Facultad de [illegible]" para concurrir al Congreso Nacional de [illegible] de Base del Frente Amplio [illegible]

FECHA	DOCUMENTOS	035286 ANTECEDENTES A REGISTRAR Fs5
18.3.85.	8501662/1	-19.1.85.-"ULTIMAS NOTICIAS":Electo delegado por la Facultad de Química en el Orden Egresados para integrar el Consejo Directivo Central de la Universidad de la República.(KE)
	" Pág.2	-28.12.84:"JAQUE":Indica Idem.Anotación de "ULTIMAS NOTICIAS" de fecha 19.1.85.
	" Pág.3	-14.1.85:"CORREO":Indica Idem.Anotación de "ULTIMAS NOTICIAS de fecha 19.1.85.(KE)
30.7.85	8503380/1	**14/6/85:"EL DIA" de la fecha informa que el Consejo de la Facultad de Veterinaria citó al causante para el día 17 de los corrientes, a los efectos de ser reintegrado en su cargo.-(AD)**
22.8.85	8503844/3 y 10.-	10/12/84:Candidato a ser.titular por la lista 1958 "Por una Universidad autónoma y comprometida con la libertad y la justicia"(Orden Docente)para las Elecciones gremiales a realizarse en la fecha,para la designación del Consejo Directivo de la Facultad de Veterinaria. 03/07/85:En la fecha se establece que el causante es uno de los tres Delegados que representan a los Ex-Docentes en el Consejo Directivo de la Facultad de Veterinaria.-Eval:B-2(AD)

BROVETO CRUZ/Jorge Luis

FECHA	DOCUMENTOS	025286 ANTECEDENTES A REGISTRAR Fs.6
22.10.85	8505784/1	"EL DIA" 18.10.85:Al ser proclamadas las Autoridades Universitarias, por la Corte Electoral, se establece que integra la Asamblea General del Claustro, orden egresados por Química.(ME)
18.2.986	8506817/20	Indica IDEM.Doc. anterior.-Eval.A-1.-(FE)
18.11.86	8604603.1	-13.10.86."LA MAÑANA" Pag.5.Informa que el causante será designado Vicerrector de la Universidad de la Republica,el mismo fue propuesto por todos los órdenes de la Universidad para ocupar dicho cargo y segun lo indica la Ley Organica en una de las sesiones debe presentarse el candidato y en la siguiente proceder a la votación.A la fecha el causante se desempeña como delegado de los Egresados en el Consejo Directivo Central.(CN)
8.2.87	8700170	18/01/87:El semanario "LA JUVENTUD"(Nº117,pág.6),órgano oficial del Movimiento "26 de Marzo"(SEISPUNTOS), publica un artículo titulado "Son ataques puntuales" El mismo consiste en un reportaje efectuado al causante,siendo el tenor de lo abordado referido a recientes declaraciones realizadas por varios legisladores colorados,en referencia a la Universidad.-(AD)

FECHA	DOCUMENTOS	025286 ANTECEDENTES A REGISTRAR
3?/3/87	8604844/ 35	Indica idem a Doc.8604603/1.-EVAL.A-2.-(U)
28.4.87	8700716	19.9.85:"COMPAÑERO" NRO.105, Pág.16, órgano oficial del P.V.P., indica idem al R.E. Nro. 8700170.-(TJ)
14.1.88	8704713/ Pág.01	"LA HORA"12.11.87:Pág.5-06.11.87: Firmante de una declaración al acuerdo de Esquípulas II, patrocinada por el Comité Uruguayo de Solidaridad con Nicaragua, que apoya las gestiones de Paz y condena al gobierno de Norteamérica de apoyar al "contra". (MS)
26/03/90.	9000749/1	6/MAR/90."EL PAIS". En calidad de Rector de la Universidad de la República, el causante exigió al Gobierno Nacional definiciones políticas sobre el apoyo financiero a diversos proyectos de investigación emprendido por la misma; Aporta: (6)Prof.: Ingeniero. (MS):
22/1/91	9004516 001	31/10/90 En calidad de Rector de la Universidad de la República, tiene como asistente a Iveline MACCHI, reconocida izquierdista y hermana de la ex-reclusa (MLN) Yessi Macchi Torres.- Eval. F-6 (AI)

Impreso en

FECHA	DOCUMENTOS	25.295-7 ANTECEDENTES A REGISTRAR	F.3.-
12.02.986	8505995/20	Aporta datos filiatorios.- Indica (11) al (15).- Aporta (11), Estado Civil: Casado.- (12), Cónyuge: Edi Yolanda LARREA.- (13), Nombre del Padre: Guillermo Enrique.- (14), Nombre de la Madre: América.- (15), Padre de: Angela América, Eduardo Enrique, Hugo Adolfo y Graciela Susana.- EVAL.: A-2 (EG)	

Impreso en

25.296-5

BROWN MOLINA, Juan José.-

UNIFICADA con

Nro. 226.432-3

25.297-3

BROWN, Juan José. —

UNIFICADA con

Nro. 226.432-3

FECHA	DOCUMENTOS	025310 ANTECEDENTES A REGISTRAR
26.10.84	8404761/2	Trabajó en la Comisión de acogida de los hijos de exiliados y mantiene contactos con Bethel Seregni. 3.7.984: Probable jurista a cargo de la Oficina Jurídica para la defensa de los problemas legales de los exiliados.-Eval.B-2.- Indica (1) al (3) Aporta: 2do. Apellido: CANEL, Profesión: Dra. Domicilio: Brito del Pino 1424.-(FE)
21.5.86	8600732/6	-Defiende la causa en la Justicia Militar de la reclusa Clarinda DIAZ PIERRI.Aporta (4) al (11);1er nombre:Blanca;2do.nombre:Eva;tercer nombre:Luisa;C.C: DID 18.526;C.I.999.737;Teléf.Dom:79.44.08;Estudio Jurídico:25 de Mayo 463 Tne.6.90.74.07;E.Civil:Soltera.Eval:B-2.Eval:B-2.(TT)
25/05/88	8802335/86	-27/04/88 Diario "LA REPUBLICA" del 03/05/88: Concurre al acto de inauguración del local de dicho diario. Posee foto. (TL).- Pág.22

BRUERA PEREDA/LEOPOLDO CARLOS Fs 34

FECHA	DOCUMENTOS	025312 ANTECEDENTES A REGISTRAR Fs 34
01.11.84	8409008/8 P/D	19.10.84:Arribó a nuestro país en vuelo 156 de [illegible] procedente de Buenos Aires, acompañando en su regreso del exilio a Enrique RODRIGUEZ ANEIRO.Eval.A-1.((ME)
25.04.85	D.0282/78 Pag.08	09.03.78:Indica Idem.Doc.III-B2-Ast.1-Doc.3(4/7/57).- Es de destacar que la delegación integrada por 64 estudiantes partió desde el puerto de Mvdeo.en el vapor "Conte Grande" con destino a Moscú, vía Génova (Italia).- Eval:A-2 (AR)
31.7.85	[illegible] 79-014	19.7.85.- En la fecha se establece que la causante integra el Comité Ejecutivo del P.C.U..Eval.A-1.(LM)
1.8.85	8502698	"LA HORA" - 20.10.84 - En la Pag. 9 se informa que el 18 de los corrientes ocupó el estrado en un multidinario acto convocado por Democracia Avanzada en la ciudad de Buenos Aires.(OO)
17.08.85	D.3367/74 Pag.04	23.03.963:Parte desde el puerto de Mvdeo.en el vapor "Leannec" con destino a Rio de Janeiro,integrando la delegación que asistirá al Congreso Continental de Solidaridad con Cuba,a efectuarse en dicha ciudad entre los dias 28 y 30/03/963.- (AR) EVAL:A-2

	DOCUMENTOS	025312 ANTECEDENTES A REGISTRAR fs.35
27.8.85	8504381.1	"EL POPULAR" 16.8.85.No.1.En la fecha el causante se desempeña como Columnista de dicho semanario. (ON)
2.9.85	8502698	"LA HORA" - 31.8.84 - En la Pag. 3 se informa que hizó uso de la palabra, el 22 de los corrientes,en el acto en el que el Movimiento Unitario conmemoró su 18o aniversario(OO)
20.9.85	8504326.1	3.8.85.En la fecha se llevo a cabo un acto del Partido Comunista,en el local de la Seccional 21,sito en 18 de mayo y Pedro Boggiani,siendo el causante uno de los oradores,dichas oratorias fueron de caracter politico doctrinario,incitando en todo momento a la lucha y la revolucion.EVAL:A-2.(ON)
5.1.86	860006/1	22.12.85:En la fecha se realizó la elección del Comité Central del P.C.U.,en la que el causante fue designado miembro del Comité Ejecutivo e integrante del Secretariado.-Eval:A-1(AD)
26.1.86	8600212/1	Indica idem al Documento Nº860006,aportando que el causante,hasta la realización de la Conferencia Nacional del P.C.(DIC/85), se desempeñaba a nivel del Frente Amplio.-EV L:A-2(AD)
28.1.86	8600277/1	Indica idem al Documento Nº8600212.-EVAL:A-2(AD)

FECHA	DOCUMENTOS	025312-0 ANTECEDENTES A REGISTRAR Fs. 36
21.4.86	8503783. 007.	-9.7.85. En la fecha se establece que el causante figura en una nomina preliminar de integrantes y posibles integrantes del Comite Central del PCU. EVAL: A-2 (CN)
13.05.86.	8601864.	-25.04.86: El causante participó entre otros en representación del (P.C.U.) de la reunión de la Mesa Política del F.A., que sesionó por primera vez en la fecha. El acto fue presidido por Líber SEREGNI y el Dr. Juan José CROTTOGINI. Eval: A - 2 (RV).-
24.05.86.	8601865.- 001.-	-27.04.86: **En la fecha se establece que los delegados partidarios a la Mesa Política del F.A., realizaron declaraciones con relación a los principales tareas planteadas y laspropuestasfrentistas.-** Señalando además que en el diario "LA HORA" del 27 de abril/86 publica parte de las declaraciones del causante donde expresa: "Así estamos y vamos todos juntos a la batalla. Y por estar unidos, la victoria será nuestra".- Eval: A - 2 (RV).-
7.7.86.	8503785/34	-28.3.85. Idem Doc.860006/1. Eval: A - 1 (RV).-

F. 37

	DOCUMENTOS	025312-0 ANTECEDENTES A REGISTRAR
11.7.86	8602577-5	27.5.86.- Se establece que la Comisión del Interior del P.C.,dió la responsabilidad a los dirigentes de presentar ante el Secretariado del P.C.,la situación de los Departamentes;teniendo a su cargo el causante el departamento de Maldonado.- Eval.A-1 (EM)
17.7.86	8602406.1	-19.5.86.En la fecha Líber SEREGNI instaló la Comisión de Reforma Constitucional.La misma está integrda,entre ptros,por el causante.EVAL:A-2.(OM)
2.VIII.86	8601893/2	29.VI.986 - En el Diario "LA HORA" de la fecha manifiesta: "que el F.A. está en el centro de la vida política que se esta produciendo la quiebra del bipartidismo. "es imperioso frenar la política económica que el gobierno aplica contra la voluntad mayoritaria de la población" y "es necesario romper definitivamente con el FMI.- EVAL: B - 2 (UU)
12.08.986	8600034/1	22/DIC/985: Se estableceque en la fecha el causante fu fue elécto para integrar el Secretariado del P.C.U., en calidad de Dirigente.- (EG)
08.10.86	8600761/039	-Indica idem doc. 860006., aportando que dicha elección se realizó durante la Convención Nacional del PCU,. realizada del 17 al 22/DIC/85.Eval.A-2(TL)

FECHA	DOCUMENTOS	025312 ANTECEDENTES A REGISTRAR	Fs.38
9/10/86	8604077/1	11/9/86-LA HORA -Pag.9.- Se invita a los ex-alumnos de las Aulas Vespertinas del PCU para el acto del 25° Aniversario de la instalación de la 1a. Escuela Vespertina y clausura de cursos de la 4a. promoción, a realizarse el sábado 13 de setiembre a la hora 19.00 en el Regional 3 Aula ocho mártires de la 20,a cargo del causante y de Luis SENATORE.-(U)	
31/10/86	8603023/004	-Indica Idem.8602406/1.Eval:A-2.(KE)	
04/11/86	8603709/9	15/8/86-Miembro del Comité Ejecutivo y representante del P.C.U.en la Mesa Política del Frente Amplio, realizó una intervención sobre las iniciativas políticas del Frente y sobre el proceso electoral que culminará el 25/8/86 con la elección del Plenario Nacional y Mesa Política del F.A.Los comunistas brindarán su esfuerzo para que esta instancia de la vida del Frente se desarrolle con el más amplio espíritu unitario y fraterno y como una jornada democrática y cívica de todos los frenteamplistas.-EVAL.B-2.-(U)	

FECHA	DOCUMENTOS	025312-0 ANTECEDENTES A REGISTRAR Fs39
6/11/86	8604385/1	06/10/86-El Frente Amplio envió al Partido Nacional por escrito, sus proposiciones de modificaciones al proyecto sobre los derechos humanos, que fue contestado verbalmente por los nacionalistas, entre ellos Zumarán, con una campaña de calumnias contra el F.A. Al respecto el causante declaró que "Las declaraciones me parecen lamentables porque el camino que nosotros creíamos que iba a tomar el Partido Nacional era estudiar la propuesta del F.A. para ver que realmente era un camino cierto para encontrar una solución nacional.- EVAL.B-2.-(U)
17.11.86	8602975	06/10/85:El semanario "LA JUVENTUD"(Nº50,pág.5),órgano oficial del Movimiento "26 de Marzo"(SETSPUNTOS),publica una lista de personas que adhieren y/o han trabajado en la "Comisión Nacional de Estudio del NO pago de la Deuda Externa",la cual es integrada entre otros por el causante.-(AD)
2.2.87	8700170	11/01/87:El semanario "LA JUVENTUD"(Nº116,pág.9),órgano oficial del Movimiento "26 de Marzo"(SETSPUNTOS), informa que el día 05 de los corrientes se reunió la Mesa Política del F.A.,donde se resolvió por unanimidad apoyar el recurso de "Referendum",para derogar la "Ley de Caducidad".Cabe agregar que en la oportuni-

...///

FECHA	DOCUMENTOS	025312 ANTECEDENTES A REGISTRAR Fs 40
///...		se designó una Comisión de siete miembros,integrada entre otros por el causante,la cual tiene por finalidad realizar los contactos necesarios para crear una "Comisión Nacional" que realize un llamamiento formal con vistas a iniciar la recolección de firmas e instrumentar el "modus operandi" de ésta canapaña.-(AD)
5.3.87	8700029/01	-Indica idem doc. 8700170. Eval.B-2 (TL).-
7.4.87	8700487.6	-1.5.86.-En la fecha se llevo a cabo un acto,en Av. Libertador entre Colonia y el P.Legislativo,organizado por el PIT-CNT,en celebracion del "Día Mundial de los Trabajadores". Encontrandose presente,entre otros,el causante.EVAL:A-1.(ON)
22/4/87	8700160/28	16/I/87-Integra la Comisión designada por el Frente Amplio, para encargarse de la recolección de firmas y de los contactos con otras organizaciones.-EVAL. B-2.-(U)

Impreso en

FECHA	DOCUMENTOS	025312-0 ANTECEDENTES A REGISTRAR Fs 41
22/04/87	8505132/ 011	-Aporta información ya registrada en la ficha.Eval: A-2.(KE)
04/9/87	8703110/ 001	"BUSQUEDA" del 06/8/87 Pág.09: Informa de los cambios que ha efectuado el Presidente del F.A. Líber SEREGNI en la Secretaría Política y en la Comisión Nal.de Organización, por lo que el causante conjuntamente con Rodney ARISMENDI integran la nueva Mesa Política en representación del PCU.(RJ)
27/10/87	8704030/ 001	-09/10/87: En la fecha se establece que se le brindará junto a otros cuatro integrantes del Secretariado, una "Seguridad Armada" por parte del P.C.U., en el acto del 67 Aniversario del mismo. La misma se realizará con cuadros pertenecientes al "Aparato Armado". Esta "Seguridad" se realizará ya que existen comentarios de un posible atentado contra la vida de los anteriormente mencionados, ante lo cual se responderá con el uso de las armas.EVAL:B-3.(RJ)

Impreso en

Fs 42

FECHA	DOCUMENTOS	025312-0 ANTECEDENTES A REGISTRAR
15.01.88	8704713/1	"LA HORA" ,Pág.5/06.11.87: Firmantes de una declaración al acuerdo de Esquipulas II , patrocinada por el Comité Uruguayo de Solidaridad con Nicaragua que apoya las gestines de Paz y condena al gobierno de Norteamérica de apoyar a la "Contra".(FS).
13.4.88	8801289/6	8.4.88- Asiste al acto organizado por el "Comité Uruguayo de Solidaridad con Nicaragua", realizado en la intersección de 18 de Julio y Beisso, el cual contó con la presencia del C/te. Tomás BORGE, Ministro del Interior de Nicaragua. EVAL. A-1 (C)
5/5/88	8801138/8	24/12/87-La Mesa Política del Frente Amplio, tiene 17 miembros, la cual integra por el P.C.U..- EVAL.B-2. (U)
10.6.89	8901566 pág.1	27.5.89- Se publica la fotografía del causante junto a Pedro Toledo, Eduardo Viera y Nancy Reyes,en el acto de lanzamiento del primer ejemplar del diario LA HORA POPULAR (órgano de prensa del PCU), realizado el 24.5.89. (Q.A.)
28.8.89	8804544/2	Aporta datos filiatorios: 5) Registro Fotográfico; D-150715 6) Domicilio: Colonia 1517 ap. 3, secc.3a.- Eval.A-1 (EE)

025312-0 fs 43

FECHA	DOCUMENTOS	ANTECEDENTES A REGISTRAR
9.11.89	9003975/1	-07/NOV/89:"LA HORA POPULAR": 1er Supl. del 4to. titular a la Cámara de Senadores por el Frente Amplio en las elecciones nacionales.-(lista 1001).(SM)
13.02.90	9000527	-07.02.90.Se informa que el causante sufre de cáncer de próstata.-EVAL:B-2.-(F)
24.02.90	9000669/1	-01.02.90"LA REPUBLICA".Junto a Máximo Cleaurre viajaron a Quito(Ecuador), para participar de una reunión en la que comunistas de 12 países de América del Sur analizarán las transformaciones políticas en Europa Oriental y su repercusión internacional.-(F)
02/03/90.	9000243/1	03/01/90."LA HORA POP." Pág: 3.Integra la Comisión designada por el Comité Central del P.C.U. para preparar la discusión a ser utilizada en el XXII Congreso organizado por este partido y que se realizará en el mes de setiembre del año en curso (MS)
03.04.90.	9001098/1.	18/MAR/90."LA HORA POP."En artículo publicado por Daniel FELDMAN en el mencionado organo de prensa este en su calidad de afiliado al PCU y en relación al XXII Congreso del Partido critica al causante y a Leon LEV por sus ideas conservadoras dentro del Partido.(MS)

FECHA	DOCUMENTOS	025312-0 ANTECEDENTES A REGISTRAR Fs. 44
07.5.90	9000157	-24.3.90-"LA REPUBLICA"- En el marco de las declaraciones acerca de la renovación del PCU, el causante se manifiesta a favor de la Perestroika, admitiendo de que en el pasado ha repetido cosas de las cuales ahora se arrepiente. Asimismo considera positiva la intervención en las discusiones de militantes que ya no actuan en la vida "regular" del PCU. (AC)
10.5.90	9001236/2	-05.4.90- Se establece que el causante fue agente cubano hasta que por un error suyo permitió la infiltración de un agente de la CIA en Cuba. Cabe destacar que entre los comunistas es reconocido como "ladrón", ya que vendió los muebles de la casa que le habían instalado en Cuba. Eval.: B-2 (AC)

FECHA	DOCUMENTOS	ANTECEDENTES A REGISTRAR Fs.45
29.06.90	9002279/ 001	-25.05.90."LA HORA POPULAR". El cansante realizó una visita a la República Argentina entre los días 17,18 y 19 del corriente mes,donde mantuvo entrevistas con el Senador Perenista Eduardo VACA,el Senador Ricardo LAFFERRIERE,del Partido Radical. -También se reunió con la Dra.Adriana M.MADARIAGA(Secretaria de la Comisión de Recursos Naturales y Ambiente Humano del Senado argentino. -Anivel universitario se entrevistó con la Decana de la Facultad de Psicología,Sara SLAPA,el Vicedecano Enrique SAFORCADA y Ana DIAMANT del Departamento de Investigación.- (L)
17.09.90	9002296/1	-05.06.90:"LA HORA POPULAR":Representante del Partido Comunista en la delegación uruguaya que concurrió al séptimo encuentro nacional del Partido de los Trabajadores PT) de Brasil en el que hizo declaraciones. (AG).

ERUERA REYES/LUIS CARLOS

FECHA	DOCUMENTOS	025313 ANTECEDENTES A REGISTRAR. Fs.12.-
27.11.84	84+10308/5 P/D	20.11.84:En la fecha arribó a nuestro país.Eval.A-1. (ME)
15.3.88	8704899/ 21 y 55	25.9.87: el causante se encuentra entre las personas que percibieron sumas de dinero ó algún otro beneficio económico, a través del Programa de Emergencia 1985, elaborado por la Comisión Nacional de Repatriados, así como también del Proyecto retorno y reinserción de uruguayos calificados 1987, ~~entrando a trabajar~~ en MONTE SEXTO.-EVAL:A-1.-(X)

BRUFAU, Amelia

FECHA	DOCUMENTOS	23317 ANTECEDENTES A REGISTRAR 63
21.7.84	8404159	- Consultados los Padrones Electorales se logra establecer que el nombrecorrecto de la causante es: BRUFAU, Amelia.- (K)

BRUGGER PONCE DE LEON Teodoro Luis 53

FECHA	DOCUMENTOS	025322 ANTECEDENTES A REGISTRAR
14.12.84	3407112	-Ver C.N.C.P. Nº 058/80 PERMANENCIA DE MDEO.. Indica Lugar de Trabajo: M.A.P..(L)

BRUGNINI Carlos — Fs.3

FECHA	DOCUMENTOS	025327-8 ANTECEDENTES A REGISTRAR
25.04.86	8501582/ 188	- Indica (1)Apellido materno: GARCIA LAGOS,(2)C.C.: AFA 3236,(3) C.I.: 1.323.201,(4)Fecha de nac.: 10/02/44 ,(5)Lugar de nac.: Montevideo, (6)Domicilio: San José 1209 (1979),(7)Ocupación: Consejero de l M.RR.EE.,(8)Estado civil:Casado,(9)Nombre del Conyugé:María Clotilde PRECCERO, (10)Hijo de: Pedro Héctor y Amelia,(11)Hermanos:Amelia,Ma.Mercedes,Héctor, Irene, Ma.Magdalena, Octavio y Horacio. EVALUACION: A-1.- (GM)
14.11.90	9004067/372	- Curriculum Vitae del causante.-EVAL.A-1.-(FE)

FICHA Nro. 25.329-4

- No se ubicó en el momento de la PREPARACION DOCUMENTAL.-

- Figura en el LISTADO de BAJAS del CE.PRO.DA.-

FICHA COMPLEMENTARIA

Documento 025331		Antecedentes
Fecha	Origen	
2/8/90	9001786/1	31/3/90-"La Hora Popular"-Integrante de la "Comisión Patrocinadora Pro Sede Propia" de la Sociedad de Arquitectos del Uruguay. (AF)

FECHA	DOCUMENTOS	025334 ANTECEDENTES A REGISTRAR Fs 17
26.9.84 Pág.145 y 177.-	1436/77	29.08.77:Por Oficio N°509/77 de la fecha del Juzgado Militar de Instrucción de 4to. turno se solicita su captura por sabérsele vinculado al proscripto Partido Comunista. 19.10.77:Por Requisitoria N°13/77 de la fecha se requiere su captura por pertenecer al aparato clandestino del proscripto Partido Comunista.Requerido N°1335. Eval:A-1(AD)
7.10.79	2748/79	-16.10.79:Indica Idem. es Anteriores. Eval:A-2.(KB)
7.10.79	2757/79	-16.10.79:Aporta datos ya registrados en la ficha. (KB)
15.10.84	8408108/01	-17.9.84: Figura en una nómina detualizada a la fecha de Libertades Vigiladas(Categ. A) en el ámbito de la armada. Eval.A-2 (TL).-
24.10.84	8407963/005	-14.9.84-En la fecha se establece que figura en una relación de reclusos liberados por L.Anticip.a consecuencia de la visita de causas criminales.Unid.Presente.FUSNA,Activ.Comprob:Militó a nivel gremial en A.E.B.U.,secretario de mazas a nivel bancario.Se encarga del Sector Estatal de la Direcc.Sindical del P.C.Indica(15)Domicilio:Cno.Corrales 3674 Mdeo,(16) Otros Datos:P.C.(Sect.Sindical)Eval:A-1(M).-

FECHA	DOCUMENTOS	025334 ANTECEDENTES A REGISTRAR Fs 18
31.10.84	8408177 Pag.002	Figura en una relación procedente del [illegible] 1 de reclusos liberados de ese establecimiento de reclusión. Nº de recluso:2675; Fecha de liberado:27.08.84 Tipo de libertad:Anticipada.- Eval:A-1 (AR)
8.11.84	2174/80 Pág.81	11.05.79:Por Oficio Nº309/79 de la fecha del Juzgado Militar de Instrucción de 1er.Turno se deja sin efecto su captura,en razón de haber sido capturado por el FUSNA el día 05.03.79.,encontrándose actualmente a disposición de ése Juzgado Militar,-Eval:A-1(AD)
14.11.84	8408023 029,009	-En Consolidado de P.M.E. al 31.8.84 figura como: -5.3.79-Detenido.4.6.[illegible]1-Sent.2da.I.:7 años P. -27.8.84-Baja del M.R.1 por habersele decretado la L.A. por gracia.31.8.84-"L.V."controlada porFUSNA. Eval:A-1(A).-
22.2.85	[illegible] 2	"LA HORA" - [illegible] - En la Pag. 7 se publica una breve nota realizada al [illegible] en el momento de su liberación, en la que expresa entre otros conceptos que los compañeros fallecidos perdurarán para siempre "en nuestra memoria", y que ve con alegría que se buscan los caminos para abrir las puertas de la cárcel. (CO)

025334-4 Fs.19.

FECHA	DOCUMENTOS	ANTECEDENTES A REGISTRAR
12.8.85	8504038.1	26.7.85.En la fecha se establese que integra la lista general N°3,lema "Realizaciones" de la Asociacion de Bancarios del Uruguay para el período 1985-1987, en caracter de 5° suplente a la Asamblea General Representativa (Capital)..Cabe destacar que dicha lista es de tendencia comunista. EVAL:A-1. (CM)
14.09.85	8503743/13	Ampliando información del Doc.Nro. 8504038 /1, el causante se postuló como candidato al Consejo del Sector Banca Oficial, en calidad de 1er.Titular.- Eval.B-2 (EG)
21.11.85	8505126/09	Indica idem anotaciones ya registradas en la ficha. Eval.A-1 (TL)
04.03.986	8500237/5	Figura en una nómina de Liberados por la Justicia Militar, en el período comprendido entre el 01 JUL. al 31 DIC./84.- Fecha de Liberado: 27.08.984.- EVAL.: A-1 (EG)
5.3.986	8506864/42	9.12.85: En la fecha se establece que el Sindicato de AEBU, entrevistó al causante, consejero de la Banca Oficial sobre su opinión sobre el 3er. Congreso del PIT/CNT, manifestando que en el mismo se debe"entrelazar los temas reivindicativos inmediatos con las grandes soluciones.-Eval.B-2.-(FE)

FECHA	DOCUMENTOS	025334-4 ANTECEDENTES A REGISTRAR Fs 80
9.5.86.	8601755/5	-21.9.77: Idem Doc.1024. Eval: B - 2 (RV).-
24/5/86	8505378/20	8/8/85-Fue electo titular por la Lista 3 de AEBU al Consejo de Banca Oficial.-EVAL:B-3.-(U)
11.6.86	8502527-15	- 16.4.85.- En la fecha se establece que el causante manifestó al diario "La Hora" del día 15.4..85: "que se debe eliminar la distancia entre Montevideo y el interior,que el gremio bancario es uno solo y deben luchar todos juntos"..- Eval.A-2 (EM)
22/07/86	860 2290 /006	-ABRIL/86 : Figura en el 1º lugar del Sistema Representativo de la Lista Nº 3 de AEBU, Lema "Realizaciones", del Sector Banca Oficial por el período 1986 - 1988. Es de señalar que dicha lista es de tendencia Comunista. Eval.:A-1. (RJ)
1.9.86	8504,580.2	-13.8.85.- n la fecha se establece que integra el Secretariado Ejecutivo del PIT-CNT en representación de la Asociación Empleados Bancarios del Uruguay(AEBU).Integra el Consejo Banca Oficial de AEBU.EVAL:A-2.(CN)

Impreso en

FECHA	DOCUMENTOS	025334 ANTECEDENTES A REGISTRAR Fs.24
03.09.86	8602494-7	"AEBU" Nº36-7.4.86.- Indica Idem.Doc. 8602290/006. (LM)
23.4.87	8700551-55	-Hizo uso de la palabra en el acto realizado en la plazoleta frente al BROU, realizada por el gremio bancario en homenaje al "desaparecido" Julio Escudero (ex-funcionario del BR.U.), Eval.: A-1.- (PP).-
29/04/88	8801385/04	-20/04/88:En la fecha se establece que es firmante de un boletín de AEBU,titulado"ALERTA A TODOS LOS COMPAÑEROS,EL GREMIO PRIMERO:POR ESO HAY QUE CONSULTARLO",en el cual se denuncían una serie de irregularidades del Consejo Central de la Asociación,como ser la no conformación de un proyecto de estatutos,luede varias sesiones realizadas.En el mismo se hace un llamado a los integrantes de este gremio a hacerse presente el 23 de marzo/88 en AEBU,y "respaldar el planteo realizado oportunamente sobre un plebiscito para el 9/5/88,y apoyar los acuerdos ya logrados que deberan estamparse en un proyecto comun". Eval:B-2.(KE)

FECHA	DOCUMENTOS	025334-4 ANTECEDENTES A REGISTRAR Fs.22
05.05.88	8801386/ 001/002	- ABRIL 1988: Figura en el 5to. Lugar del Sistema Ordinal de Suplentes de la Lista Nº 3 de ABU (ASOCIACION DE BANCARIOS DEL URUGUAY), para integrar la Asamblea Representativa (Capital), por el período 1988-1990 y en el 7mo. lugar del Sector Banca Oficial de la Agrupación "REALIZACIONES" de la Lista Nº 3 (Partido Comunista), para las elecciones de AEBU de Abril 1988. Aporta Foto. EVALUACION: A -1 (GM)
27.7.89	8804509/6	17.11.88: Figura en una nómina de funcionarios bancarios destituídos que fueron promovidos a la categoría de Jefe a partir del 1.3.85 en el B.H.U..- Eval.A-2 (E2) Indica (16) Cargo: Jefe.-
6/11/89	8903013/ 1	- "LA REPUBLICA" 3/9/89:Informa que fue electo para integrar el Consejo Central de AEBU en representación de la lista 3(que nuclea a militantes de Democracia Avanzada).(KE)
8.11.89	8902981/1	"ALTERNATIVA" 24.8.89 - Candidato al Consejo Central de AEBU, en representación de la Lista 3(Tendencia Democracia Avanzada).(OO)

Impreso en [redacted]

FECHA	DOCUMENTOS	025334-4 ANTECEDENTES A REGISTRAR	Fs.23
9.11.89	8902869/12	AGOS/89 - Candidato en el 4to. lugar al Consejo Central de AEBU, en representación de la Lista 3 (Tendencia P.C.U.).Eval:A-1 (OC)	
21.11.89	8904173/1	- 17.09.89. "LA REPUBLICA". En la fecha figura como integrante del Nuevo Consejo Central de AEBU.(B).-	
03.09.90	9002204/1	-25.05.90."LA HORA POPULAR".Aporta información ya registrada por Doc.8904173/1.Luce fote.(L).-	

Impreso en

JUNTA DE COMANDANTES EN JEFE
S. I. D.

25334

Fs. 24 E

Dep. I Sec. I
Sub Secc. A/N
Ficha No. ..... Confec. .....

25334-4

BRUGNOLI TARUSELLI (Apellidos) Diego (a)"Dario" (Nombres)

DOCUMENTOS: C/C. ..... (Serie) (No.) C/I. 994841 (No.) Mdeo. (Dpto.)

OTROS DOC. ..... (Pasaporte) (Lib. Enrol.) (etc.)

NACIMIENTO: 22/11/40. (Fecha) Mdeo. (Lugar)

268/634 (ON) Posee Foto

DOMICILIO: Camino Corrales 3674 (Calle) (No.) Mdeo. (Teléf.) (Ciudad o Localidad)

PROFESIÓN U OCUPACIÓN: Bancario

LUGAR: B.H.U ..... CARGO: .....

IDEOLOGÍA POLÍTICA: ..... CLASIFICACIÓN: PC

DATOS COMPLEMENTARIOS Casado. Zulma Graciela Olivera Warn. Ernesto.
(Est. Civil) (concubina) (Cónyuge) Ma. Cristina Apolinario Noble. (Hijos) Mariela. (htro)
Hno: Ricardo.
(Otros familiares)

R-E. 2975785

BRUGNOLI TARUSELLI, Ricardo

25336

FECHA	DOCUMENTOS	ANTECEDENTES A REGISTRAR
21.7.84	8404159	- Consultados los Padrones Electorales se logra establecer que el nombre correcto del causante es: BRUGNOLI TARUSELLI, Ricardo.- (K)
19.11.84	8408019/027	.8.84.- Con motivo de ser dado de baja del EMR N.1 el recluso Nro.2848 RAMIREZ GONZALEZ,Julio y el recluso Nro.2675 BRUGNOLI TARUSELLI Diego, el causante fue a buscar a los mismos a dicho establecimiento en un auto matrícula Nro.138,696.-Eval.A-1(EM) Indica (1) En C.I. guión 5.-
8.4.85	8501647	Candidato segundo Suplente del sesto Titular a la Junta Departamental de Montevideo por la Lista 20.001 "Democracia Avanzada" en las Elecciones Nacionales de Nov,1984.(LM).-
22/5/985	1104/78 Pág.006-007 y 008	- Indica idem anotaciones ya registradas en la ficha agregando : 15/7/968 - Firmante de un manifiesto exigiendo el levantamiento de las Medidas Prontas de Seguridad.- EVAL.:A-2 20/7/968 - Según "MARCHA" pág. 24, integra una nómina de firmantes que exhortan al Poder Ejecutivo a dejar sin efecto las M.P.S., que han servido para violar reiteradamente las libertades públicas.-

...///

FECHA	DOCUMENTOS	25336 ANTECEDENTES A REGISTRAR EK

...///

25/4/968 - Acta N°11 de la Facultad de Odontología. Participa de dicha Sesión en la cual el Br. RIVOIR informa que el CEO ante resolución de FEUU se adhiere a un paro de 24 horas, en adhesión al Pueblo de Viet-nam y al movimiento de cañeros del Dpto. de Artigas.- EVAL.:A-2

6/6/968 - Acta Nº 16 del Consejo de la Facultad de Odontología. Participa de dicha sesión en la cual el Decano Dr. SASSI pide a los Consejeros autorización para efectuar donación de dinero y medicamentos al Comité de ayuda al pueblo de Viet-nam, que funciona en la ciudad de Sofía. Dicha solicitud le fue trasmitida por el Comité Preparatorio Nacional, cuya Comisión integrada por los Dres. BUÑO, BECA y Br. RIVOIR, es invitada a pasar a Sala. Uno de los miembors hace un largo informe anti USA. El Br. RIVOIR hace conocer la combatibilidad estudiantil en la calle reclamando el presupuesto universitario y la brutal represión policial.- EVAL.:A-2

20/6/68 - Acta Nº 18 del Consejo de la Fac. de Odontología. Participa en dicha sesión donde el

...///

FECHA	DOCUMENTOS	025336-9 ANTECEDENTES A REGISTRAR Fs. 13
		...///
		Br. RAMILO en representación de la delegación estudiantil, informa sobre la aplicación de las M.P.S.. El Dr. SASSI pone a votación la realización de un acto con representación de los tres órdenes y un delegado de la C.N.T.; lo cual se aprueba por unanimidad. El Br. RAMILO entiende que debería invitarse también a los funcionarios.- EVAL.:A-2
		27/6/968 - Acta Nº 19 del Consejo de la Fac. de Odontología. Participa en la sesión donde el Br. RIVOIR informa que la política del país se ha agravado y que se ataca al Rector de la Universidad desde determinada prensa. El Dr. PEREDA expresa que hay que formar un solo frente en defensa de la autonomía, Se nombra una comisión integrada por los Dres. PIETROPINTO, VAZQUEZ y el Br. RAMILO para redactar una declaración de repudio a los conceptos vertidos contra el Rector, la cual se lee y queda aprobada por unanimidad.- EVAL.:A-2
		4/7/968 - Acta Nº 20 del Consejo de la Fac. de Odontología. Participa en la sesión donde el Br.

...///

FECHA	DOCUMENTOS	025336-4 ANTECEDENTES A REGISTRAR	Fs.14

...///

RAMILO hace un informe tipicamente comunista sobre la situación nacional. La delegación estudiantil solicita media hora en el turno de la mañana para realizar un acto, a lo cual se opone el Dr. LIBER.- EVAL.:A-2

14/7/968 - Acta Nº 21 del Consejo de la Fac. de Odontología. Participa en la sesión, donde el Dr. SASSI informa que ha invitado al Dr. G. KERLETZ de la Federación de Docentes, para que lea un comunicado de ésta, relacionado con la situación nacional. El Dr. SASSI lee una una declaración del C.D.C. relacionada con transgresiones de las garantías ciudadanas. Propone circular la misma en todas las cátedras para que sea leída.- EVAL.:A-2

27/9/977 - Acta Nº 23 del 8/8/968 del Consejo de la Facultad de Odontología. Participa en dicha sesión en la cual el Br. ARCE informa que se va a realizar un acto en la Facultad, en defensa de las libertades públicas. Se vota afirmativamente por unanimidad.- También propone como oradores al Decano (Dr. SASSI) y a los doctores SALERNO y PEREDA. Se designa al Decano por unanimidad.- EVAL.:A-2

Impreso en Chile

...2///

FECHA	DOCUMENTOS	025336-9 ANTECEDENTES A REGISTRAR Fs.15
		...///
		12/8/968 - Acta Nº 24 del Consejo de la Facultad de Odontología. Presente en dicha Sesión en la cual el Br. ARCE se hace eco de los atropellos policiales ante manifestación estudiantil. El Dr. SASSI aclara que la delegación estudiantil desea una aclaración. Se designa una comisión integrada por los Dres. PIETROPINTO, MOREIRA y SILVA para redactarla. Posteriormente se vota de manera afirmativa por unanimidad.- EVALº A - 2 30/10/68 - Según Acta del Consejo de la Facultad de Odontología . Participa de dicha sesión en la que el Decano (Dr. SASSI) informa que se tratará en el C.D.C. un proyecto de colocar una placa en el hall de la Universidad haciendo referencia a la situación que vivió la misma durante el Gobierno del Sr. PACHECO ARECO. Su texto sería el siguiente :"... los locales universitarios fueron asaltados por la fuerza policial en la madrugada del 9/8/968 y cercados por las FF.AA. impidiendo la prosecución de la vida universitaria en el período 22/9/968 al 14/10/68". Por unanimidad se le autorizó favorablemente en la reunión del CDC.- EVAL.:A-2
		...///

FECHA	DOCUMENTOS	025336-9 ANTECEDENTES A REGISTRAR	Fs. 16

...///

24/7/969 - Acta Nº 18 del Consejo de la Fac. de Odontología. Participa de dicha sesión, en la cual el Br. RIVCIR se refiere a los mártires estudiantiles al cumplirse el primer aniversario del fallecimiento de LIBER ARCE. Los Dres..SALERNO PEREDA y PEBE se refieren a la deportación del Profesor SORIANO. El Dr. LIEBER vota por la postergación del tema.- EVAL.: A - 2

25/9/969 - Acta Nº 24 del Consejo de la Fac. de Odontología. Participa de dicha sesión en la cual informa de las heridas de bala recibidas por "el compañero" SCHROEDER cuando estaba en la Fac. de Medicina, de la cual es estudiante, por "feroz" represión policial.- EVAL.:A-2

30/4/970 - Acta Nº 9 del Consejo de la Fac. de Odontología. Participa de dicha sesión. El Br. ARCE hace una exposición referente al ingreso de alumnos a la Facultad. Mezcla problemas estudiantiles con políticos .- EVAL.:A-2

23/4/970 - Acta Nº 8 del Consejo de la Fac. de Odontología. Participa de dicha sesión. Los Dres. SASSI, VAZQUEZ y el Br. SILVA se refieren

...///

FECHA	DOCUMENTOS	025336-9 ANTECEDENTES A REGISTRAR	Fs.17

.../ /
a ciertos artículos publicados por el Dr. HUGO AMORIN del Consejo Federal del Movimiento Democrático Universitario, en los que acusa a la Universidad de estimular las veleidades de "co-gobernantes" de ciertos dirigentes estudiantiles. El Dr. SASSI informa sobre visitas que el Ministro de Cultura está realizando a los Servicios Universitarios. Se resuelve por mayoría recibirlo en la Facultad, con el voto contrario del Dr. PEBE y del Br. ARCE.- EVAL.:A-2

19/8/970 - Acta Nº 21 del Consejo de la Fac. de Odontología. Participa en dicha sesión. El Decano Dr. SASSI, ifnroma sobre una declaración del CDC ante sucesos de pública notoriedad. Se recalca que la violencia no la generó el medio estudiantil. EVAL.:A-2

23/5/974 - Detenido al presentarse en el Dpto. 6 de la DNII en averiguación sobre volanteadas y pintadas en el interior del local de la Fac. de Odontología.- EVAL.:A-2

4/6/974 - Internado en el Cilindro Municipal a disposición del Poder Ejecutivo en el régimen de M.P.S..- EVAL.:A-2

...///

FECHA	DOCUMENTOS	025336-9 ANTECEDENTES A REGISTRAR	Fs. 8

...///

16/6/974 - Recuperó su libertad por órden superior. EVAL.:A-2

22/4/975 - Detenido en el transcurso de la "Operación Trabajo" interviniendo todas las Dependencias Ejecutivas de Jefatura y se detuvieron a más de 90 personas en prevención de disturbios el día 1º de mayo de 1975. Los citados detenidos son vinculados a la ex-U.J.C..EVAL.:A-2

28/4/975 - Internado en el Cilindfo Municipal en marco de las Medidas Prontas de Seguridad.- EVAL.:A-2

3/5/975 - Recobra su libertad.- EVAL.:A-2 (MS) Aporta (2) Fecha de Nac. : 1º/2/945; (3) Lugar de Nac. : 15ta. Sección Judicial de Mdeo.; (4) Nombre del Padre: JOSE LUIS; (5) Nombre de la Madre : DELIA ESTHER; (6) Domicilio : Jaime Zudáñez 2548; (7) ESTADO CIVIL : Casado : AMELIA CARAMBULA TRIAS.- (MS)

FECHA	DOCUMENTOS	025346-8 ANTECEDENTES A REGISTRAR Fs.3.
11.6.87.	8701685/4	Candidato en el 21er. lugar a la Junta Dptal. por la lista 999 lema PDC sub-lema SOCIALISMO DEMOCRACIA LIBERTAD (M.G.P.) por el Dpto. de Colonia en las elecciones Nacionales de NOV/984.-Eval.A-1.-(FE) Aporta (1) 2do. Apellido :OTTATI.-

Impreso en

FECHA	DOCUMENTOS	025346-8 ANTECEDENTES A REGISTRAR	Fs.3.
11.6.87.	8701685/4	Candidato en el 21er. lugar a la Junta Dptal. por la lista 999 lema PDC sub-lema SOCIALISMO DEMOCRACIA LIBERTAD (M.G.P.) por el Dpto. de Colonia en las elecciones Nacionales de NOV/984.-Eval.A-1.-(FE) Aporta (1) 2do. Apellido :OTTATI.-	

Impreso en

F3

Fecha	Documentos	025350 ANTECEDENTES A REGISTRAR
16 8 84	[redacted]	Integra en calidad de Suplente el Organo Deliberante Departamental del Partido Nacional por el Departamento de Artigas - Eval- (A-1) CKE)

Aporta: Ideología Política: Partido Nacional.
Lista: IAB.

Fs 3

FECHA	DOCUMENTOS	025352-6 ANTECEDENTES A REGISTRAR
31/7/84	8405074/ 01/031	Por Nota Nº 6388/84 de fecha 16/7/84 SE.PLA.CO.DE. solicita aval al S.I.D. para INTEGRAR MISION AL EXTERIOR del causante. SE APRUEBA por Memorandum (A) Nº 1447/84 (1a Parte) de fecha 17/7/84 (c)

Impreso en

FECHA	DOCUMENTOS	025354 ANTECEDENTES A REGISTRAR FS 3
[redacted]	[redacted]	AFILIADO A LA U.J.C. Nº 19219 Por el Dpto. de ———
		Circ. ——— Secc. MARCONI Org. Masas ———
		F. Ingreso 21/11/68 Presentado por SANZ ———
		——— Rollo 06 (O.C.O.A.). A-1 (EM

BRUN ALMIRATTI, Amílcar

FECHA	DOCUMENTOS	25356 ANTECEDENTES A REGISTRAR	
21.7.84	8404159	-Consultados los Padrones Electorales se logra establecer que el nombre correcto del causante es: BRUN ALMIRATTI, Amílcar.- (K)	

f3

FECHA	DOCUMENTOS	025360-9 ANTECEDENTES A REGISTRAR
27.7.84.	33090/83 Pág.125	Integra en calidad de Titular el Organo Deliberante Departamental del Partido Unión Cívica por el Departamento de Paysandú.- Eval.- (A-1) C KC)
		-Aporta:Partído Política:UNION CIVICA. CLASIFICACIÓN:CONVENCIONAL.
04.10.85	8501477/1	"EL DIARIO" de fecha 11.02.85 informa que el causante fue eléctO CONVENCIONAL CIVICO, en las Elecciones Nacionales del 25 NOV./84, en calidad de Suplente, por PAYSANDU.- (EG)

Impreso en: [illegible]

BRUM Baltasar Fs.5

FECHA	DOCUMENTOS	25361-7 ANTECEDENTES A REGISTRAR
31.5.85	1780/78 Pág.02	-Enero/78: Figura en una nómina de funcionarios del Ministerio de Relaciones Exteriores, en la cual se establece con respecto al aausante: -Actualmente en Asesoría Letrada. Ex Delegado alterno ante el GATT en Ginebra. Hombre de confianza del Dr. GROS ESPIEL.- Eval.F-3 (TL).-
12.6.85	8503041/ 01	-15.5.85: "EL DIARIO": Designado por el Presidente de la Rpca. delegado no permanente para integrar la Comisión Honoraria para la Lucha Antituberculosa. (TL)

F3

FECHA	DOCUMENTOS	025362 ANTECEDENTES A REGISTRAR
7.9.84.	88090/ 83 Pág. 140	Integra en calidad de Suplente el Organo Deliberante Departamental del Partido Colorado por el Departamento de Montevideo - Eval - (A1) (KE)
03/02/88	8504120/09	-Figura en el PADRON ELECCIONES UNIVERSITARIAS SET/85 por el orden Estudiantil.-Eval A-1 (R)
03/02/88	8504770/6	-Figura en el 30 Lugar para integrar la Asamblea del Claustro(Sistema Preferencial de Suplentes),por el orden Estudiantil,lista 19 de la Facultad de Arquitectura en las elecciones Universitarias de SET./85.-Eval B-1 (R)
06/6/90	8901836/ 22/23/24	-Candidato por las Listas 88, 89 y 90 (PGP/PDC), Orden Estudiantil, para integrar la Asamblea General del Claustro, la Asamblea del Claustro y el Consejo de la Fac.de Arquitectura, en las Elecciones Universitarias del 15/6/89.EVAL:A-1.Aporta: (1)Prof.: Estudiante Fac.Arquitectura.(RJ)

Impreso en

FECHA	DOCUMENTOS	BEUM SALVETTI Carlos Daniel ANTECEDENTES A REGISTRAR 25367-4
29.9.985 FICHA DE ANCAP	8501461 N°245	Indica 1 a 4.-EVAL:A-1.-APORTA:C.C.:N.L.B.13.530; LUGAR DE NAC.; R.O.U.; DOM: Carlos de la Vega 4622; EST. CIVIL:Soltero.-(X) 19.6.975:Según información recibida del Dpto. de Colonia, se establece que es activista del P.C..-(X)

BRUM CORNELIUS, Carlos María

FECHA	DOCUMENTOS	25368 ANTECEDENTES A REGISTRAR Fs 6
21.7.84	8404159	- Consultados los Padrones Electorales se logra establecer que el nombre correcto del causante es: BRUM CORNELIUS, Carlos María.- (K)
26/3/85	8501476 Pág.001	-13/2/85: "LA MAÑANA", electo Convencional en calidad de Suplente por el Lema PDC (Frente Amplio) por el Dpto. de Artigas, de acuerdo a las Elecciones Nacionales realizadas el 25/NOV/84. Aporta: (1)2do. apellido: CORNELIUS JACQUES.-(RJ)
22.6.87	8701664.6	-Candidato como 2do. Suplente del 1er. Titular a la Cámara de Representantes,por la lista 808,lema:: "P.D.C",sublema:"FRENTE DEL PUEBLO",por el Dpto.de Artigas,en las Elecciones Nacionales de Nov.84. EVAL:A_1.(CN)

FECHA	DOCUMENTOS	025370 ANTECEDENTES A REGISTRAR
3.6.84	8403798/4	Fue nominado a Diputado Nacional por la Agrupación "Por los Ideales de Batlle", Lista I.A.E., en su comité Central del Dpto de Artigas., el 29.4.84, con representantes de todo el Departamento.Eval:A-1 (CO)
9.1.85	8410581/7	26:12.84- Se contestó para Memo.(A) 2204/84 para el Dpto. II (E-2) del EME(SS) Ind.(9)
4.2.85	8407073/59	21.8.84.En la fecha se establece que:El causante figura como Cand. Senador en la lista I.A.E. del Departamento de Artigas en la Agrupación "Por los Ideales de Batlle.-Eval.A-1 (SN)
7-3-85	8501569/1	"EL DIA" Pag.01 de fecha 01-03-85 informa que el causante en su calidad de Diputado integra la Comisión de Industria y Comercio ...,nombrado por la Cámara de Representantes.-(EC)
9.2.85	8501474/1	"EL PAIS" 10.02.85:Electo Diputado por el Dpto. de Artigas por el P.Colorado en el período 85-90 en las Elecciones Nacionales de NOV/84.(ME)

FECHA	DOCUMENTOS	25.370-8 ANTECEDENTES A REGISTRAR F.5-
15-03-85	8501635/1	"LA MAÑANA"de fecha 15-02-85 informa que el causante integra la Cámara de Representantes.-(EG)
18.6.87	8503288/3	-2/JUN/85:En la fecha se establece que el causante integra en calidad de suplente el Comité Ejecutivo Nacional del P.Colorado (CEN), lista Nro.1-Batllism (C)-.

Fs. 2

JUNTA DE COMANDANTES EN JEFE 25372

S. I. D.

Dep. I Sección E

Sub Secc. A/N

Ficha No. ..... Confec. ....

25372-4 (a)"Horacio"

BRUM ETCHEGARAY Daniel Roberto

Apellidos Nombres

DOCUMENTOS: C/C. ..... **C/I.** 1.140.961 Montevideo

Serie No. No. Dpto.

OTROS DOC. .....

Pasaporte Lib. Enrol. etc.

NACIMIENTO: 22/05/1948 Montevideo

Fecha Lugar

DOMICILIO: Acuña de Figueroa 2342 ..... Montevideo

Calle No. Teléf. Ciudad o Localidad

PROFESIÓN U OCUPACIÓN: Empleado

LUGAR: Fca.de Alpargatas **CARGO:** .....

IDEOLOGÍA POLÍTICA: ..... **CLASIFICACIÓN:** M.L.N.

DATOS COMPLEMENTARIOS Casado con Alicia Cristina OCASO FERREIRA

Est. Civil Cónyuge

R-E: 2975/85

Hijo de:Juan Carlos BRUM GUERRA y Amalia ETCHEGARAY BENITES

Otros familiares

Hermanos:María Amalia,María Inés,Miguel Angel,Oscar Rafael,Juan José, Luis Ignacio,Enrique Mario y Carlos Alberto.-

Fs 109/413 (AD)

F3

FECHA	DOCUMENTOS	0253799 ANTECEDENTES A REGISTRAR
3.9.84.	30890/83 Pág.138	Integra en calidad de Suplente el Organo Deliberante Departamental del Partido Colorado por el Departamento de Montevideo.- Eval.- (A-1) C VE) -Aporta:(7)Partido Colorado.Lista ABX y (8) Convencional.

Impreso en

FECHA	DOCUMENTOS	025384 ANTECEDENTES A REGISTRAR F.5
1.00.84	1436/77 Pág.199	12.12.77:Por Oficio Nº1257/77 de la fecha del Juzgado Militar de Instrucción de 3er.Turno a cargo del 5to. Turno se solicita su captura por su presunta vinculación a la "Unión de Juventudes Comunistas".-Eval:A-1 (AD)
11.10.84	1857/78 Pág.113	15.09.78:Por Requisitoria Nº06/78 de la fecha se requiere su captura por estar presuntamente vinculado a la "Union de Juventudes Comunistas".Requerido Nº1392.-Eval:A-1(AD)
23.3.85	8501763/ 001	11.3.85-Según Of.No.42/85 del J.M.I.5to.T.,informa que de acuerdo a lo establecido por la Ley de Pacificación Nacional de fecha 9.3.85 se ha dejado sin efecto la solicitud de captura del causante.Eval:A-1 (M).-
26.12.85	D.1492/77 Pag.09	DIC/977:Indica Idem.Doc.961 (19.09.977).- EVAL:A-2 (AR)

Impreso en

FECHA	DOCUMENTOS	025384 ANTECEDENTES A REGISTRAR Fs.6
10/01/88	8700036/02	1970522 163626 -15/9/86:En la fecha se creó la empresa "[illegible] SRL",siendo sus responsables el titular conjuntamente con Olga PAREJA LOCO y Alvaro BARROS LEMES,perteneciente al MRO.Eval:B-2.Aporta(11)Ocupación:Co-Propietario de la empresa "[illegible] SRL".(12)Ideología Política:UJC.(KE)
18.02.88	8704398/1	-20.10.87. "Aqui".Pag.12. El Directorio de la fábrica papelera PAMER envió el pasado 10 de octubre a 13 trabajadores al seguro de paro mientras que otros 32, entre ellos 2 delegados fueron despedidos.Siendo entrevistado el causante concideró los despidos como un intento de atacar al sindicato y de reprimirlo por factores ideológicos.(MC).
05.04.90	9000789/1	-07/MAR/90:Integra nómina de dirigentes de ASU (Asociación Sindical del Uruguay).-Eval:B-6.- (SM)Aporta(13) Dom: Francisco Schinca 2341.- 500932
25.4.91	9100668/1	31.5.90.-"LA HORA POPULAR":Integra la Mesa Representativa del PIT/CNT, como Suplente en representación de FOPCU (Federación de Obreros Papeleros y Cartoneros del Uruguay).(AJ)
		502816

FECHA	DOCUMENTOS	ANTECEDENTES A REGISTRAR 025387 f57.
16 5 85	8502193/2	-Figura en una relación de liberado en la órbita de la Justicia Militar, de acuerdo a al Ley de Amnistía del 8/3/85. Fijó domicilio en:Pedro Vivalt 4574 Mvdeo - Aval A-1(SM)
27.5.85	8501777	"EL DIARIO"11.3.85.-Figura enuna relación de reclusos que fueron liberados en cumplimiento de lo dispuesto por la Suprema Corte de Justicia, de acuerdo al artículo 8º de Ley 8 de marzo de 1985.(Ley de Amnistía).(Ley de Amnistía).(LM).-
06.06.86	8502199-1	-10-03-85: Idem Docs.8502193 y 8501777.Eval:A-1(SM)

Fs. 8

E

JUNTA DE COMANDANTES EN JEFE

S. I. D. 25387 Dep. I Sec. I

25387-2 Sub Secc. A/N

Ficha No. ..... Confec. .....

BRUM MENDEZ ..... Francisco Antonio .....

Apellidos Nombres

DOCUMENTOS: C/C. ..... **C/I.** .....

Serie No. No. Dpto.

OTROS DOC. .....

Pasaporte Lib. Enrol. etc.

NACIMIENTO: 5.3.52 ..... Rocha .....

Fecha Lugar

DOMICILIO: Laureles 1087 ..... Montevideo .....

Calle No. Teléf. Ciudad o Localidad

FS083/385 (E6)

PROFESIÓN U OCUPACIÓN: .....

LUGAR: ..... **CARGO:** .....

IDEOLOGÍA POLÍTICA: ..... **CLASIFICACIÓN:** M.L.N. .....

DATOS COMPLEMENTARIOS Casado .....

Est. Civil Cónyuge Hijos

Padres: María y Luis .....

Otros familiares

R.E 2975/85

FECHA	DOCUMENTOS	025390 ANTECEDENTES A REGISTRAR
29.8.84	33090/83 Pág. 138	-Indica Idem.Doc. 23691/83.Eval:A-1.(KE)
22.4.86	8501595/ 001	-15.2.85 "LA MAÑANA":Electo Suplente a la Convención Nacional del Partido Colorado, por la Lista 15,por el Departamento de Montevideo, en las Elecciones Nacionales del 25.11.84.-(ER).-

FICHA COMPLEMENTARIA

Documento		Antecedentes
Fecha	Origen 25393	
19.10.87	8702961/35	-19.08.87: Funcionario público. F.Ing.: 26.7.955, F.Cese: 31.3.977. En calidad de presupuestado dejado cesante por No renovación de contrato. Expresa que fue destituído por razones políticas, manifestando su interés en retomar el cargo. Aporta(1) Fec.Nac.: 22.1.925, (2)C.I.: 445.020-1 Mdec., (3) Dom.: Guayaquí 3099 Mdeo.,(4)Lug.Trab.: Dirección de Arquitectura del M.T.O.P.. Eval.A-1 (TL).-

FECHA	DOCUMENTOS	025394 ANTECEDENTES A REGISTRAR	F53
20.6.84	1851/79 pag.3	-Indica Idem R.75 D.128/69 aportando fecha de detenció 25.6.69.Indica del (1)al(5)Aporta:Edad:23 años (1969) Nac:uruguay,Domicilio:Carbajal 474, Ocupación:Func.de ANCAP, estado civil:soltero.Eval:a-1(M).-	

Impreso en

Fs 3

FECHA	DOCUMENTOS	025399-7 ANTECEDENTES A REGISTRAR
14.8.87	8702672 Pag. 0385	Fichero UTE-ESMACO- Certificado de fe domocrática categoría "B". (indica 1 y 2). Aporta: 1)-C.I.: 911.274 2)- Profesión: Sección coordinación y control.Eval: C-3 (PS)

Impreso en

BRUM REQUENA, Joaquin

FECHA	DOCUMENTOS	025400-3 ANTECEDENTES A REGISTRAR Fs.3
30-04-85	8501846/1	25-11-84: En la fecha se establece que el causante integra la lista 99 del F.A. (PDC), como candidato a la Cámara de Senadores en calidad de 1er. Sup. del 15to. Titular en las Elecciones Nacionales de la fecha. Eval.: A-1. Indica (1) Aporta 2º Apellido: REQUENA. (EG).-
16.6.87	8701666 003	-Indica Idem Doc.8501846/1. Eval.: A-1. (LM)
19/7/87	8701690 004/9	-Candidato como 5º Titular a la Junta Electoral por las listas 99 y 9926, lema P.D.C., por el Dpto. de Cerro Largo en las Elecciones Nacionales de Nov. 84. Eval.: A-1. (AC).-

Impreso en

FECHA	DOCUMENTOS	025.402-9 ANTECEDENTES A REGISTRAR Fs.3
06.06.986	8505926/6	02.10.985:En la fecha se realizaron las elecciones en la Asociación de Escribanos del Uruguay,figurando el causante como integrante de la Comisión Fiscal de la lista 33,Lema "Notariado Democrático",para el período 1985-87. Dicha lista es de tendencia democrática, siendo integrada por profesionales simpatizantes de los partidos políticos tradicionales.- Eval:A-1 (AR)

Impreso en

FECHA	DOCUMENTOS	025+12-8 ANTECEDENTES A REGISTRAR
16.3.85	1435/79 Pag.02	Indica idem documento de fecha Nov./84 de la DNII. Eval.P-2. (TL).-

Fs 3

BRUM Juan Carlos

FECHA	DOCUMENTOS	25415-1 ANTECEDENTES A REGISTRAR
9.1.85	08410581/7	26.12.84- Se contestó para Memorandum (A) 2204/84 para el Dpto. II (E-2) del EME.(SS)

FECHA	DOCUMENTOS	C25417 ANTECEDENTES A REGISTRAR
10.9.84	8406750-5 X	-16/AGO/84: Se establece que junto a otros ex-detenidos del P.V.P. integran la Comision de Familiares de Procesados por la Justicia Militar.-Eval:A-1.(SM)
15-09-84	8407230/6 X	Aporta datos filiatorios.Eval.A-1.Indica(8)y(9). Aporta:(8)Fech.Nac. 3/3/51(Maldonado).(9)Reg.Fot. B 133.480(JUN/75).(EG)
27.9.984	8407333/02 X	Figura en una relación de reclusos liberados en el período comprendido entre el 25.7.84. al 25.8.84. Libertad Anticipada:13.8.84.-Eval.A-1.-(FE).
22.10.84	8407963/ 004	-14.9.84-En la fecha se establece que figura en una relación de reclusos liberados por L.Ant.,a consecuencia de la visita de causas criminales.Unid.Present: Gpo.A.5,Actividades comprobadas: Efectua 5 viajes a Bs.As. para integrarse al P.V.P.,durante estos lleva y trae información,realiza reuniones y propaganda en Bares.Indica(10)(11) Aporta:(10)Domicilio:Agustín Velazquez 3984 Apto. 1306 Pque.Posadas.(11)(Sector Propaganda).Eval:A-1(M).-

Impreso en

FECHA	DOCUMENTOS	025417-7 ANTECEDENTES A REGISTRAR
7.11.84	8408023/ 024,007 X	-En Consolidado de P.M.E. del 31.8.84-figura como: -3.11.76-Detenido. -8.4.80-Sent.2da.I:a 8 años P.Juez: J.Ira.I.1er.T. -13.8.84-Baja del EMR.1 por habersele decretado la Lib.Anticipada por gracia. -31.8.84-"L.V."controlada por el Gpo.A.5,Alta en Cat "A".Eval:A-1(M).-
8.12.84	8409402 X 1001380	"LA HORA" - 14.8.84 - En la Pag.6 se publica un reportaje realizado al causante, en oportunidad de ser liberado, en el que expresa:"Esto ha sido una experiencia dura, pero estamos conscientes que la movilización del pueblo ha dado los resultados y este es el comienzo." (00)
31.8.85.	8503262/ 3	-30.5.85:En la fecha se establece que está vinculado a Fernando Ramón ALBERRO OCITIÑO,cuya documentación persona fuera encontrada en el auto utilizado por José Amador PONCE SANCHEZ y Augusto José Pedro MAFFEI MORLAN,para perpetrar un asalto a una panadería llamada "Vírgen de Fátima"sita en la calle Brito del Pino 1326.Cabe agregar que el causante conoce a ALBERRO OCITIÑO(quien permanece profugo)ya que

FECHA	DOCUMENTOS	025417 ANTECEDENTES A REGISTRAR Fs7
		este fue compañero de celda en el Penal de Libertad del causante y como sabía de su especialidad como paradero lo contratan como tal al establecer el titular una rotisería.Eval:A-2.(KE) •
27.02.986	3500237/3 X	Figura en una nómina de Liberados por la Justicia Militar, en el período comprendido entre el 01 JUL. al 31 DIC./84.- Fecha de Liberado: 13.08.984.- EVAL.: A-1 (EG)
06.07.90	9001685/ Pág.47 X	-02/MAY/90-Figura junto con su esposa María Isabel DURAN MARI de BRUM,como titular de MOCOSITA S.R.L. (Elaboración y venta de comidas,Salón Quiniela,Arti Escolares,Diarios y Revistas.)Cabe señalar que dicho Comercio es Anunciante de CX44 y de Mate Amargo. Aporta:(1) Dom:José Benito Lamas 2706.(2) Nombre del cónyuge:María Isabel DURAN MARI.(3) L.del Comercio de su propiedad:MOCOSITA S.R.L.Eval;A-2. (A).-

JUNTA DE COMANDANTES EN JEFE
S. I. D.

25417

F-8 E

Dep. I Secc.
Sub Secc. A/N
Ficha No. ..... Confec. ....

25417-7

BRUM DA SILVEIRA Moreira Ma. Juan José (a) "Canario"
Apellidos Nombres

DOCUMENTOS: C/C. AXA 18.455 C/I. 1.718.166
Serie No. No. Dpto.

OTROS DOC. .....
Pasaporte Lib. Enrol. etc.

NACIMIENTO: 03/1/951 Maldonado
Fecha Lugar

DOMICILIO: Paysandú 894 (Mdeo.) Tel: 8.13.01
Calle No. Teléf. Ciudad o Localidad

José Benito Lamas 2706(1)

PROFESIÓN U OCUPACIÓN: Comerciante

LUGAR: MOCOSITA S.R.L.(3) CARGO: .....

IDEOLOGÍA POLÍTICA: U Solano CLASIFICACIÓN: P.C. 80049

DATOS COMPLEMENTARIOS Casado María Isabel DURAN MARI.(2) Carlos Gabriel
Est. Civil Cónyuge Hijos

Hijo de: Clementino y Irma Hermanos: Elizabeth Cristina; Mónica Karina; Rossana Magdalena
Otros familiares

R.E 2975/85

Fs 229/564 (RJ)

Fs 4

FECHA	DOCUMENTOS	025429 ANTECEDENTES A REGISTRAR
[redacted]	—	AFILIADO A LA U.J.C. Nº 27998 Por el Dpto. de Tesorería Circ. ——— Secc. Sur Org. Masas ——— F. Ingreso 27/03/71 Presentado por Beatriz Melgarejo ——— Rollo 02 (O.C.O.A.). A-1 (EM Indica (3) C.C. JCB 6062.-

FECHA	DOCUMENTOS	0.25430 ANTECEDENTES A REGISTRAR
25.2.86	8600420.3	-25.1.86.En la fecha figura en la nomina de pasajeros del vuelo 9069 de Aerolineas Cubanas,con destino LA HABANA (CUBA).Figurando,ademas,en una nomina de personas que concurrieron al "Congreso de Pedagogia 86" a realizarse en esa ciudad,del 27 al 31.1.86,dicho viaje fue organizado por "Servicios Integrales",siendo coordinado en Uruguay por Benjamin LIBERCFF.Aporta:(4)Pas.BO.25,506.EVAL:B-1. (ON)
23/2/88	8600267/006	-Indica idem a Doc.8600420/3.EVAL:B-2.Aporta (5)L.Mac.Uruguay.(RJ)
23/2/88	- - - -	-Se confeccionó P.I.No.002/B-I/986 para el Dpto.II del E.M.E.; Sub-Jefe del E.M.C.F.A.(INT.); 2da.Div.del E.M.C.A.; Ayudantía del 2do.Cte. de la D.E.I. y D.N.I.I.(RJ)

JUNTA DE COMANDANTES EN JEFE 25438/39/41

S. I. D.

Dep. I Fs. 3 Sección E

Sub Secc. A/N

Ficha No. ..... Confec. .....

25438 (a) "David"

BRUM BEQUIO — Miguel Angel

Apellidos — Nombres

DOCUMENTOS: C/C. ..... C/I. 1.267.096 (Mdeo.)

Serie — No. — No. — Dpto.

OTROS DOC. .....

Pasaporte — Lib. Enrol. — etc.

NACIMIENTO: 15.12.28 — Flores

Fecha — Lugar

DOMICILIO: Asencio 1336 — 40.61.21 — .....

Calle — No. — Teléf. — Ciudad o Localidad

Fs. 103/107 (EG)

PROFESIÓN U OCUPACIÓN: Pastor

LUGAR: Seminario Evangélico — CARGO: .....

IDEOLOGÍA POLÍTICA: ..... CLASIFICACIÓN: M.L.N.

DATOS COMPLEMENTARIOS: Casado

Est. Civil — Cónyuge — Hijos

.....

Otros familiares

R-E - 2975/85

FECHA	DOCUMENTOS	2544C-9 ANTECEDENTES A REGISTRAR Fs.3
25.9.90	9003450/ 002	-Aporta (1) domicilio Dgo.Aramburú 2109. 19.4.77.-"MARCHA". Suscribe junto a otros,una declaración de apoyo al FRENTE AMPLIO,invitando a todos los los funcionarios de UTU.a adherirse a ella.Val B-2.AK

Impreso en

FECHA	DOCUMENTOS	025456 ANTECEDENTES A REGISTRAR Fs.3
14.5.85	8502378/1	"CAUSA" Año I-Nº3:el causante figura como colaborador de ésta revista,que es editada por los estudiantes de la Facultad de Derecho y Ciencias Sociales.- (AD)
14.5.85	8502379/1	Indica idem al Documento Nº8502378.-(AD)
15.5.85	8502380/2	Indica idem al Documento Nº8502378.-(AD)

Impreso en

F03

FECHA	DOCUMENTOS	025467-2 ANTECEDENTES A REGISTRAR
14.8.87	8702673 Pag. 03[illegible]	Fichero UTE-ESMACO- (indica 1 y 2). Aporta: 1)- 2do. apellido: MOSQUERA, 2)-Profesión: Distribución de energía de UTE. Eval: C-3 (PS)
17.09.87	8702961/ Pág.19	19.08.87: Funcionario público. F.Ing.:2.11.954. F.Cese:9.8.79. En calidad de presupuestado dejado cesante por haber sido sumariado. Expresa que fue destituído por razones políticas, manifestando su interés en retomar el cargo. Aporta(3)Fec.Nac.:26.05.936, (4)C.C.: B.N.A. 15.996, (5)C.I.:822.732, (6)Dom.:Senaque 3531 Mdec.(7)Cargo:Inspector técnico. Eval.A-1 (TL).-

Impreso en

FECHA	DOCUMENTOS	025468-0 ANTECEDENTES A REGISTRAR Fs 6
03.10.89	8902503.10	.-21.JUL.89."LA HORA"-Electo-para integrar la mesa di: directiva del Sindicato Unico de la Aguja(SUA),en representación de el El Mago.(FS)

FECHA	DOCUMENTOS	025.472-2 ANTECEDENTES A REGISTRAR Fs. 3
17.11.84	8404538/7	27.06.84:El causante junto a otros dirigentes de la lista 99, presentaron su renuncia luego que la Asamblea Nacional de dicha lista revocara la determinación de un alejamiento de la I.D.I., tomada por la Secretaría General.- Eval:A-2 (AR)
29.11.84	8405006/9	11.07.84:El Congreso Extraordinario de la lista 99 presidido por Elisa DELLE PIANE de MICHELINI se reunió con la concurrencia de 138 delegados de todo el país. En la oportunidad se resolvió desvincularse de la I.D.I. y por aclamación ratificar la Mesa Ejecutiva de la lista que había presentado renuncia, confirmando como Srio Gral.de la misma a Hugo BATALLA como así también a los demás integrantes que habían renunciado, entre quienes figura el causante. Indica (2) Aporta:Profesión:Arquitecto.- Eval:A-2 (AR)
28.1.86	8409402	"LA HORA" - 20.8.84 - En la Pag. 3 se informa que habiéndose celebrado el 18 de los corrientes el Congreso Nacional del Movimiento por el Gobierno del Pueblo, fue electo como titular del Comité Ejecutivo Nacional de la lista 99 (OC)
26-04-85	8501846/1	25-11-84:En la fecha se establece que el causante integra la lista 99 del F.A.(PDC),como candidato a la Cámara de Senadores,en calidad de 4to.Titular, y como 2do.Sup.del 2do.Titular, en las Elecciones Nacionales de la fecha.-Eval.A-1 (EG)

FECHA	DOCUMENTOS	025.472-2 ANTECEDENTES A REGISTRAR Fs. 4
23/06/86	8603634	22/08/86.-"Hechos" Nro.1.Integra el equipo periodístico de este Semanario, que responde al Movimiento Lista 99 en calidad de [illegible] diter.(MM)
15.6.87	8701666-3	- Indica Idem.Doc. 1846/85-Pág. 1 .Eval.A-1.(LM)
27.07.89	8902347/1	-26/07/89:"LA REPUBLICA":Presentó su renuncia al senado en calidad de senador suplente del Dr.Enrique-Martinez Moreno.Fundamentó la misma por discrepancias a los planteos políticos del PGP a quien ha dejado de pertenecer; afirmando "Primero está el país, luego el Frente y por último la 99".-(SM)

FECHA	DOCUMENTOS	25.479-7 ANTECEDENTES A REGISTRAR
21-01-85	8410460/17	01-10-84:Es baja del Bn.I.14 por cese de su "LL.VV" Eval.A-1 (EG)
04.09.85	D.3382/74 Pag.02	22.11.974:Figura en una nómina de Estudiantes de la Facultad de Ingeniería,que estuvieron detenidos y se reintegraron a los cursos,siendo sindicados como activistas en el ámbito de esa casa de estudios.- EVAL:A-1 (AR)

FECHA	DOCUMENTOS	025481 ANTECEDENTES A REGISTRAR
01-7-85	8501067	Ver C.P.C.P. Nº 6105/81 PERMANENCIA de Montevideo.- (U)

F-7

FECHA	DOCUMENTOS	25488 ANTECEDENTES A REGISTRAR
28.5.84	4680/72 P.29 y 33	01.05.72:Por Requisitoria Nº15/72 de la fecha se solicita su captura por sabérsele integrante del M.L.N. y haber pasado a la clandestinidad. Req.Nº253. 10.5.72:Se establece que en la fecha fue capturado en Maldonado.-Eval:A-1(AD)
4.7.84	8404302/18 y 4	En Consolidado de P.P.N.E. al 31.5.84 figura como Sentenciado en 2da.Instancia el 24.6.80 a 12 años de Prisión.Juez:1a.I.1er.Turno 28.5.84 - Baja del E.R.R 1 por Libertad Definitiva,quedando en Lib.Vigilada Cat "A" controlada por el Pn.I.10.Eval:A-1 (CC)
16.7.84	8404589/002	28.5.84: Liberado. Tipo de libertad: Definitiva. Eval.A-1 (TL).-
1.8.84	8405566/3	Figura en una relación de liberados por la Justicia Militar. Fecha de liberación:28.5.84 Eval;A-1 Ind.18 Aporta último domicilio:Juan Ortiz s/n y Of. 3 Brrio. Mederos(Treinta y Tres) (CC)

25.488-8

FECHA	DOCUMENTOS	ANTECEDENTES A REGISTRAR
21.03.986	8601245/1	Aporta información ya registrada en la ficha.- EVAL.: A-2 (EG)
10/5/86	8505327/001	22/9/85: En la fecha se presentó en el Cine Municipal de la Ciudad de Treinta y Tres el senador, Germán Araújo a los efectos de brindar una charla, en tal oportunidad el causante acompañó en el estrado al antes mencionado durante dicha charla. Eval: A-1. (KE)
24.3.87	86049/16	22.XII.85 - En al fecha es realizada la 3era. Convención Nacional del M.L.N.(T), en donde se integró la Nómina del Comité Central, figurando el causante, en la Categoría Interior.- EVAL: B-2 (UU)
30/5/89.	8901543/2	MAYO/89. En la fecha se establece que el causante integra la Comisión de la Organización "Centro de Barrio María Isabel", en la Ciudad de Treinta y Tres. Eval: B-2. (MS)
15.08.89	8902439-1	17.08.89: Figura entre lo integrantes del M.L.N(T) que participaron de una reunión organizada por el Movimiento de Participación Popular (M.P.P.), realizada en la Casa del Frente Amplio de la C. de Treinta y Tres. Eval. A-1. (IH)

FECHA	DOCUMENTOS	25.488-8 ANTECEDENTES A REGISTRAR Fs. 10.-
21.1289	8903598/5	-Aporta:(17) C.I.3.378.137-2.(18) Reg.Fot.Treinta y Tres 27963. 30.5.84.(19) DOm.Secc.1va.Bp.Mederos. EVAL:A-1.(Ad).

F.11

E

JUNTA DE COMANDANTES EN JEFE

S. I. D.

Dep. I Secc. II

Sub Secc. A/N

Ficha No. ..... Confec. .....

25488-8 (a) "Andres"

BRUM INZAURRAGA ..... Diego .....
Apellidos Nombres

DOCUMENTOS: C/C. ..... C/I. 22.959 Treinta y Tres
Serie No. No. Dpto.

3.378.137-2 (17)

OTROS DOC. Reg.Fot.Treinta y Tres 27963. 30.5.984.(18)
Pasaporte Lib. Enrol. etc.

NACIMIENTO: 19.01.51 ..... Treinta y Tres
Fecha Lugar

DOMICILIO: Juan Ortiz S/N y Of.3 Secc.10a.Bo.Mederos(19) Treinta y Tres
Calle No. Teléf. Ciudad o Localidad

PROFESIÓN U OCUPACIÓN: Estudiante Jornalero

LUGAR: ..... CARGO: 3082

IDEOLOGÍA POLÍTICA: ..... CLASIFICACIÓN: M.L.N.

DATOS COMPLEMENTARIOS Soltero
Est. Civil Cónyuge Hijos

Madre: Eufemia / Padre: Julio / Hermanos: Silvia - Julio - Alda
Otros familiares

FS.014/306-07 (66)

R.E 2975/85

FECHA	DOCUMENTOS	025492 ANTECEDENTES A REGISTRAR
6/3/86	8600603	Ver C.E.C.P. Nº 60/82 Sec. 12a. Montevideo.-(T)
16.6.89	8901719.9	-8.6.89.Figura como 2do suplente del 8do. titular a la Comision Asesora y de Contralor de la Caja de Jubilaciones y Pensiones de Profeionales Universitarios,en representacion de los profesionales odontologos,por la lista 120,lema "CORREINTE UNIVERSITARIA PLURALISTA",de tendencia democrata.(CN)

FECHA	DOCUMENTOS	025502 ANTECEDENTES A REGISTRAR P3-8
7.5.86	3601269/7	09/MAR/986: Se establece que en la fecha se llevó a cabo en la Plaza 19 de Abril (C.Minas), una "Mateada" por parte de integrantes y simpatizantes del Mov. M.L.N. En la oportunidad uno de los integrantes del Mov. realizó una exposición luego de la cual se realizáron preguntas, siendo de destacar que el causante formuló una de ellas, haciendo referencia al caso MITRIONE, y al asesinato de los cuatro militares en el Jeep.- EVAL.: A-1 (EG)

JUNTA DE COMANDANTES EN JEFE
S. I. D.

25502-6
25502

Fs. 9 E

Dep. I Secc.
Sub Secc. A/N
Ficha No. ..... Confec. ....

Fs 189/515
(ON)

BRUN INSAURRAGA ..... Julio Enrique .....
Apellidos Nombres

DOCUMENTOS: C/C. FEF 4584 ..... C/I. 33495 T. y Tres. ...
Serie No. No. Dpto.

OTROS DOC. .....
Pasaporte Lib. Enrol. etc.

NACIMIENTO: 23/04/57. T. y Tres. .....
Fecha Lugar

DOMICILIO: Of.3ro.y Juan Ortiz t. y Tres. .....
Calle No. Teléf. Ciudad o Localidad

PROFESIÓN U OCUPACIÓN: Estudiante. Secundaria .....

LUGAR: Vanesa S.A ..... CARGO: .....

IDEOLOGÍA POLÍTICA: ..... CLASIFICACIÓN: UJC .....

DATOS COMPLEMENTARIOS Soltero. .....
Est. Civil Cónyuge Hijos

.....
Otros familiares R.E: 2975/85

FECHA	025506 DOCUMENTOS	ANTECEDENTES A REGISTRAR BRUM BECHIO, Miguel Angel Fs. 5
4.7.86	3602969/3	24,6,86:En la fecha se establece que fue procesado por el Art. 150 del C.P.O. según Prontuario N° 242. 312. Por Oficio Nº 530 del Juzgado Penal de 10mo. T. no fue comunicada su "Libertad Definitiva" por la Le de Amnistía.Eval.A-1.(ME)

Impreso en

025510 FR-4

FICHA COMPLEMENTARIA

Documento		ANTECEDENTES
Fecha	Origen	
23.7.984	8404998/01 y 14	NOV/982:Recibió un cassette en su domicilio del "26 de Marzo", procedente de SUECIA, incitando el voto en blanco en las elecciones internas.-Eval. B-2.-(FE) Indica (1) Domicilio:Avda.Brasil y Edo. Acapulco.-

FECHA	DOCUMENTOS	025514-1 ANTECEDENTES A REGISTRAR
3.9.84.	33090/83 Pág.139	-Indica Idem.Doc. 23691/83.Eval:A-1.(KE)
23.11.87	8703460/20	- 1987: Figura en el 19no. lugar para integrar la Asamblea del Claustro (Sistema Preferencial de - Suplentes) por el Orden Estudiantil, por la lista Nro.201, de la Facultad de Derecho y Ciencias Sociales, en las elecciones universitarias. La tendencia de la mencionada lista es: Demócrata (Corriente Colorada). Eval.A-1 (EE) Indica: Estudiante Fac.de Derecho y Ciencias Sociales.

Impreso en

BRUN GONZALEZ/YAMANDU

FECHA	DOCUMENTOS	025522-4 ANTECEDENTES A REGISTRAR Fs.9
10.10.84	8408519/1	28.8.84:Habiendo salido del país el 28.8.76 para su radicación en el exterior, en la fecha solicita autorización de regreso ante el Consulado de Estocolmo.Proyecta regresar en setiembre de 1984 e ingresar por el Aeropuerto Nal. de Carrasco.Eval.A-1.Indica(2):19.12.944,(3):Lugar Nac.Treinta y Tres,(4):Padre:Ignacio,(5)Madre:Escelsa,(6):Domicilio:Bonde Gardet 1042 4 33 ÄNGERED/SUECIA,(7):E. Civil:Casado.(ME)
29.11.84	8410343/5 P/D	22.11.84:En la fecha retornó a nuestro país.Eval.A-1 (ME)

F3

FECHA	DOCUMENTOS	025523-2 ANTECEDENTES A REGISTRAR
23.7.84.	33000/83 Pág.120	Integra en calidad de Suplente el Organo Deliberante Departamental del Partido Unión Cívica por el Departamento de Montevideo Dval.- (A-1)(KE)

BRUNOLDI, Manuel

FECHA	DOCUMENTOS	25526 ANTECEDENTES A REGISTRAR	Fs
21.7.84	8404159	- Consultados los Padrones Electorales se logra establecer que el nombre del causante es: BRUNOLDI, Manuel.-	

FECHA	DOCUMENTOS	025528-1 ANTECEDENTES A REGISTRAR
24.7.84.	33090/83 Pág.122	Integra en calidad de Titular al Organo Deliberante Departamental del Partido Unión Cívica por el Departamento de Canelones = Eval.= (A-1) (EG)
17.10.85	8505394/5	Aporta datos filiatorios.- Indica (1) al (4).- Aporta: (1), Fecha de Nacimiento, 21.08.24.- (2), Cargo Presupuestal, TECNICO III (Médico) (3), Lugar de Trab.:CENTRO AUXILIAR LAS PIEDRAS.- (4), Escalafón de Profesión: AAA-04.- Eval.A-1 (EG)

FECHA	DOCUMENTOS	025528-1 ANTECEDENTES A REGISTRAR
24.7.84.	33[illegible]/83 Pág.122	Integra en calidad de Titular el Organo Deliberante Departamental del Partido Unión Cívica por el Departamento de Geología = Eval= (A-1) (EG)
17.10.85	8505394/5	Aporta datos filiatorios.- Indica (1) al (4).- Aporta: (1), Fecha de Nacimiento, 21.08.24.- (2), Cargo Presupuestal, TECNICO III (Médico) (3), Lugar de Trab.:CENTRO AUXILIAR LAS PIEDRAS.- (4), Escalafón de Profesión: AAA-04.- Eval.A-1 (EG)

FECHA	DOCUMENTOS	025.529-9 ANTECEDENTES A REGISTRAR Fs.3
10-05-985	D.1099/78 Pag.12	10-964:Estudiante del Liceo T.A.V.A.(Preparatorios), firmante de una solicitud para realizar una asamblea solicitando anulación de la realizada el día 18 de Setiembre que había adoptado resoluciones que contrariaban a los estudiantes comunistas o filo-comunistas.- Eval:A-2 (AR) Indica:(1) Aporta:Ocupación:Estudiante.-

Impreso en

FICHA Nro. 25.536-4

- No se ubicó en el momento de la PREPARACION DOCUMENTAL.-

- Figura en el LISTADO de BAJAS del CE.PRO.DA.-

FICHA Nro. 25.544-8

- No se ubicó en el momento de la PREPARACION DOCUMENTAL.-

- Figura en el LISTADO de BAJAS del CE.PRO.DA.-

FECHA	DOCUMENTOS	025525-4 ANTECEDENTES A REGISTRAR Fs.3
27.7.89	8800121/2	- 01.06.87- Figura en una relación de ciudadanos uruguayos residentes en la ciudad de Santiago de Chile, actualizada a la fecha.- Aporta: (1) Ap. de casada: NAVARRETE EVAL:B-2 (Q)

Impreso en

FECHA	DOCUMENTOS	025559 ANTECEDENTES A REGISTRAR
8.5.84	8402939/30 y 6	En Consolidado de P.M.E. al 31.3.84 figura como [illegible] en 21a.I. el 1225.83 a 4 años de Preisión.Juez:1a.I.2do. urno 3.3.84 - Baja del ERP 1 por Libertad Anticipada. Libertad vigilada Cat "A" controla la por el Gpo.A.1.Eval:A-1 (OO)
6.84	8403713/01	1.5.84: Encontrándose en régimen de "LV" Cat."A", y al no haberse presentado en el Gpo. A.1, se concurrió a su domicilio sito en Cno.Cibils 3616, donde su hermano Hugo Eduardo ERUETTO PIQUET, manifestó que faltaba de su domicilio desde el día 20.4.84, habiendo hecho la denuncia correspondiente en la Seccional 24a., desconociéndose su paradero actual. Cabe destacar que su causa se encuentra en el Supremo Tribunal Militar, habiéndose presentado por última vez en el Grpo.A.1 el día 17.4.84. Eval.A-2 (SI)
9.6.84	8403852-003	MAY/84- Figura en una relacion de Lib* Vig. Cat."C" que se les constató su falta en el domicilio y/o presentación, estableciéndose respecto al causante: Fecha de cosntatación de Clandestinidad:02.5.84 "Por falta de su domicilio y lugares habituales". Aporta(1) C.I.1,352.581, (2) F.Nac. 25.5.53 y(3) Dom. Cno Cibils 3616. Eval.A-1 (TL)
7.7.84	8404302/7	En Consolidado de P.M.E. al 31.5.84 figura como Clandestino.Unidad que lo controlaba Gpo.A.1.- Eval:A-1 (OO)
30.7.84	8405566/2	Figura en una relación de liberados por la Justicia Militar.Fecha de liberación:3.3.84 . val:A-1 Ind.4. Aporta domicilio:Cno.Cibils 4616 (OO)

FECHA	DOCUMENTOS	025559 ANTECEDENTES A REGISTRAR Fs 5
[redacted]	[redacted] —	AFILIADO A LA U.J.C. Nº 19030 Por el Dpto. de — Circ. — Secc. Cerro Org. Masas — F. Ingreso 06/12/64 Presentado por — — Rollo 03 (O.C.O.A.). A-1 (B-1

JUNTA DE COMANDANTES EN JEFE

S. I. D.

25559

25559-6

Fs-6 E

Dep. I Sec. E

Sub Secc. A/N

Ficha No. ..... Confec. .....

BRUNETTO PIQUET (Apellidos) Carlos Alberto (Nombres)

DOCUMENTOS: C/C. ..... (Serie / No.) C/I. 1.352.581 (No. / Dpto.)

OTROS DOC. ..... (Pasaporte / Lib. Enrol. / etc.)

NACIMIENTO: 25/5/953 (Fecha) Montevideo (Lugar)

DOMICILIO: Cno.Cibils 3616 (Mdeo.) (Calle / No. / Teléf. / Ciudad o Localidad)

Fs 278/648 (RJ)

PROFESIÓN U OCUPACIÓN: Carpintero

LUGAR: Ejido 1365-F.Méndez CARGO: .....

IDEOLOGÍA POLÍTICA: ..... CLASIFICACIÓN: P.C.

DATOS COMPLEMENTARIOS Soltero (Est. Civil) Novia: Alicia Graciela FLORES (Cónyuge / Hijos)

Madre: Dora Madrastra: Selva DA ROSA BRUM (Otros familiares) Hermanos: Silvia Nélida; Yaqueline; Hugo Eduardo; Ma.del Rosario y José

R-E: 2975/85

FECHA	DOCUMENTOS	025560-4 ANTECEDENTES A REGISTRAR Fs.5
27.07.89	8800121/2	- 01.06.89-Figura en una relación de ciudadanos uruguayos residentes en la ciudad de Santiago de Chile, actualizada a la fecha- Aporta: (1) Ap. de Casada: Miranda (2) Man. Carvalle 1060 (T) 2272943 (3) Profesión: Doctora EVAL:B-2 (Q)

Impreso en

FECHA	DOCUMENTOS	025561 ANTECEDENTES A REGISTRAR FS-14
10.11.84	8406565	-Ver C.H.C.P. No 2213/80-PERMANENCIA DE MEDIO..- Indica lugar de Nac.: En Montevideo; Ocupación: Funcionario B.H.U..;Est.Civil: Casado. (L)
20/6/88	8802448/1	14/6/88-Ayudante de Cátedra de la Profesora Selva LOPEZ CHIRICO, que se encuentra a cargo de la Cátedra de Historia de las Ideas del Ciclo Básico de la Facultad de Derecho EVAL.- C-3.-(U)
31.7.89	8804509/8	17,11.88: Figura en una nómina de funcionarios bancarios postergados que fueron promovidos a la categoría de Jefe de 1ra. a partir del 1.3.85 en el B.H.U..- Eval.A-2(EE) Indica (10) Cargo: Jefe de 1ra.
2/8/89	8901799/11	-Candidato por la Lista 259 (F.A.), por el Orden Docente, para integrar la Asamblea del Claustro de la Fac.de Derecho y Ciencias Sociales, en las Elecciones Universitarias del 15/6/89.EVAL:A-1.(RJ)

FECHA	DOCUMENTOS	025.563-8 ANTECEDENTES A REGISTRAR Ex.4
07.10.986	3604010/3	04.09.986:Se establece que el causante es propietario en Sociedad con Nury Graciela DANZI (UJC) de la firma "BRUNEMAR LTDA" creada el 15.11.985 operando en el ramo compra venta de pescado fresco,exportación,en Montevideo.- Eval:A-1 (AR) Indica:(1) Aporta:Co-Propietario de "BRUNEMAR LTDA".-

Impreso en

FECHA	DOCUMENTOS	025569-5 ANTECEDENTES A REGISTRAR	E.5
27.07.89	8800121/2	- 01.06.987- Figura en una relación de ciudadanos uruguayos residentes en la ciudad de Santiago de Chile, actualizada a la fecha.- [illegible] Aperta: (1) Demic. Brahms 324 Villa Kennedy (SB)Chil EVAL:B-2 (Q)	

Impreso en

FECHA	DOCUMENTOS	025577 ANTECEDENTES A REGISTRAR F3
1.10.84.	33090/ 83 Pág.150	Integra en calidad de Titular el Organo Deliberante Departamental del Partido Colorado por el Departamento de Canelones - Ebal- (A-1) (KE)

BRUNI MACHIN/JOSE RICARDO

F3

FECHA	DOCUMENTOS	025578 ANTECEDENTES A REGISTRAR
28.8.84	8407223/3 P/D	24.8.84:Actuó como asesor legal en la Asamblea Constitutiva de los Trabajadores Civiles de los Diques del Estado, que se realizó en la f cha en el local del Colegio de Abogados sito en Colonia 909.Eval.A-1 (ME)

FECHA	DOCUMENTOS	025582 ANTECEDENTES A REGISTRAR Fs 7
[illegible]	10778 —	AFILIADO A LA U.J.C. Nº 09205 por el Dpto. de ——— Circ. ——— Cél. 91 Org. Masas ——— F. Ingreso 04/12/64 Presentado por ——— ——— Rollo 06 (O.C.O.A.). A-1 (illegible) Indica (1) Fecha de nacimiento: 1941; (2) Domicilio entre calles: Edison y A.Saravia.-

BRUNINI, José María

Fs 3

FECHA	DOCUMENTOS	025583-6 ANTECEDENTES A REGISTRAR
23/3/85	8501476 Pág.001	-13/2/85: "LA MAÑANA", electo Convencional en calidad de Suplente por el Lema PDC (Frente Amplio) por el Dpto. de Paysandú, de acuerdo a las Elecciones Nacionales realizadas el 25/NOV/84.-(RJ)
30.07.87	8701682-2	-Candidato 4to.Lugar a la Junta Electoral,por la lista 808.Lema "P.D.C.".Sub Lema "Frente del Pueblo".Por el Dpto. de Paysandú.En las Elecciones Nacionales de 1984.Aporta(4)2do.Apellido:PAULO. Eval.A-1.(LM)

FICHA Nro. 25.587-7

- No se ubicó en el momento de la PREPARACION DOCUMENTAL.-

- Figura en el LISTADO de BAJAS del CE.PRO.DA.-

FICHA Nro. 25.587-7

- No se ubicó en el momento de la PREPARACION DOCUMENTAL.-

- Figura en el LISTADO de BAJAS del CE.PRO.DA.-

FECHA	DOCUMENTOS	025591 ANTECEDENTES A REGISTRAR	58
8.5.84 Pag-17	1426/79	JUL/79 -Pasó a la clandestinidad.Eval:A-1(M).-	
21.7.84	8404159	-Consultados los Padrones Electorales se logra establecer que el nombre correcto del causante es: BRUNO [redacted], Alfredo Guillermo.- (K)	
19.11.85 Año 1974 P.M.J.F.M.	Doc.570	-Fue procesado el día 25/1/1974 por los delitos de "ATENTADO CONTRA LA CONSTITUCION EN EL GRADO DE CONSPIRACION SEGUIDA DE ACTOS PREPARATORIOS" y "HURTO".-(CC)	
19.11.85	8506310 pág.10	1984:En la fecha se establece que reside en Brasil, posiblemente en forma transitoria.Eval.C-3.Indica(16)Dom. La de Mayo 779-Muriqui-Rio de Janeiro.(ME)	
26.2.88	8702961/ Pág.62	19.08.87: Funcionario público. F.Ing.: 20.4.969, F.Cese: 16.10.973. Dejada cesante por haber sido procesado por la Justicia Militar. Expresa que fue destituído por razones políticas, manifestando su interés en retomar el cargo. Cabe señalar que la solicitud de reingreso a la actividad pública del causante fue firmada por Verónica CABRERA(C.I.: 3.140. 103-5), por encontrarse el mismo en el exterior. Aporta(17) Dom.: Caixa Postal 2888-Mozambique, (18)Lug.Trab.: Ministerio de Agricultura. Eval.A-1 (TL).-	

JUNTA DE COMANDANTES EN JEFE
S. I. D.

25591-9
25591 S (SM)

Fs. 9 E

Dep. I Secc.
Sub Secc. A/N
Ficha No. ..... Confec. ....

BRUNO BAGALCTAGUE (Apellidos) Alfredo Guillermo (Nombres)

DOCUMENTOS: C/C. ..... (Serie / No.) C/I. 1.006.797 (No.) Mdeo. (Dpto.)

OTROS DOC. ..... (Pasaporte / Lib. Enrol. / etc.)

NACIMIENTO: 12.04.45 (Fecha) Mdeo. (Lugar)

DOMICILIO: Caixa Postal 2888-Mozambique(17)
18 de Julio 624/006 (Calle / No.) Tel 35333 (Teléf.) Colonia (Ciudad o Localidad)

POSEE FOTO
Fs 147/153
(SM)

PROFESIÓN U OCUPACIÓN: Empleado Cro. Inv. Agricola

LUGAR: Ministerio de Agrucultura(18) CARGO:

IDEOLOGÍA POLÍTICA: ..... CLASIFICACIÓN: .....

DATOS COMPLEMENTARIOS: casado (Est. Civil) María Orfilia Cabrera Repetto (Cónyuge) 279877 (Hijos)

MADRE: Mirta María HERMANO: Luis Alberto 932391 (Otros familiares)

R.E. 2975/85

FECHA	DOCUMENTOS	025597-6 ANTECEDENTES A REGISTRAR Fs.3.
29.10.985.	8505830/04	SET/985: Figura en una nómina de ciudadanos uruguayos que se reportaron ante la Embajada de Uruguay en México, luego de los movimientos sísmicos ocurridos en ese país.-Eval.A-1.- Aporta (1) Tel.70.05.30.-(FE)

Impreso en

FECHA	DOCUMENTOS	025603-2 ANTECEDENTES A REGISTRAR Fs.9
21.11.85	3505990. 033.	Indica idem anotaciones ya registradas en la ficha. EVAL:A-2. Aporta:(15)Hijo de José Y Luisa. (ON)
27.09.90	9002003/ 028	-15/ABR/90:Concurre al Campamento organizado por el MPP con motivo de la Semana de la Cerveza en la C. de Paysandú.-Eval:B-1.-(SM)

JUNTA DE COMANDANTES EN JEFE
S. I. D.

25603-2

25603

Dep. I Fs. 10 Secc E
Sub Secc. A/N
Ficha No. ..... Confecl. 6/85

(a)Sergio

BRUNO ALBARENGA Carlos María
Apellidos Nombres

DOCUMENTOS: C/C. KCB 7552 C/I. 53.434 Paysandú
Serie No. No. Dpto.

Fs 074/372
(SW)

OTROS DOC. .....
Pasaporte Lib. Enrol. etc.

NACIMIENTO: .....
Fecha Lugar

DOMICILIO: .....
Calle No. Teléf. Ciudad o Localidad

PROFESIÓN U OCUPACIÓN: Empleado

LUGAR: Municipio Paysandú CARGO: .....

IDEOLOGÍA POLÍTICA: ..... CLASIFICACIÓN: MLN

DATOS COMPLEMENTARIOS Casado
Est. Civil Cónyuge Hijos

.....
Otros familiares

R.E 2975/85

FICHA Nro. 25.620-6

- No se ubicó en el momento de la PREPARACION DOCUMENTAL.-

- Figura en el LISTADO de BAJAS del CE.PRO.DA.-

BRUNO ALVARENGA, Gladys Teresita.- Fs.5

FECHA	DOCUMENTOS	025624-8 ANTECEDENTES A REGISTRAR
04.7.85	Doc.0970/77 Pág.	-07/5.77: Por Oficio No.661/77 del J.M.I.de 3er. Turno, se informa que por resolución del 1º de junio de 1977, se revocó por contrario imperio la interlocutoría por la cual se había concedido la excarcelación provisional de la causante, la - cual se encuentra en prisión y a disposición del - mencionado Juzgado en calidad de no incomunicada en dependencias de la Dirección Nacional de Informació e Inteligencia. Eval: A - 1 (RV).-

FECHA	DOCUMENTOS	025626 ANTECEDENTES A REGISTRAR F3-4
11.12.84	8407148	-Ver C.H.C.P. Nº 002/80 PERMANENCIA DE MIDEO..(Cert...º 001) Indica Nombre de los padres: Victor H. y Lilyan.; 1er. Nombre YA..L. (L)
13/2/86	8600066	Ver C.H.C .P. Nº 5113/81 PERMANENCIA de Montevideo.-(U)
23.11.90	9001825-C7	28.05.90:Integra la Comisión General Preparatoria Organizadora del XXII Congreso del Partido Comunista del Uruguay Dv.1.C-2.(LM)

025631-3 Fs3

FECHA	DOCUMENTOS	ANTECEDENTES A REGISTRAR
18.04.86	8501582/086	- Indica: (1)Apellido Materno:FARIELLO, (2)C.C.: AVA 10.304,(3) C.I.:673.145-1,(4)Fecha de nac.: 25/04/37, (5)Lug. de nac.:Montevideo, (6) y (7) Domicilios: 18 de Julio 2160/18 y Río Branco 1441/601 (1981-84),(8)Ocupación:Asesor I,rango Ministro, (9)Hijo de Luis y Carmen. EVALUACION:A-1 (GM).-
29.05.86	8501751/14	- Indice idem. información ya registrada en la ficha, aportando, sindicado como homosexual. EVALUACION: D-4.-(GM)
12.2.90	------ Se contestó por Memo.(A)Nº117/90 para la CA. C/INF E.M.E (FE)	
14.11.90	9004067/380	- Curriculum Vitae del causante.-EVAL.A-1.-(FE)
4.3.91	9003108/1	14/JUN/90-"La Hora Popular"-Director del Instituto Artigas del Ministerio de RREE. Apostta:(10)ocupación: Embajador, (AF).

025631-3 Fs3

FECHA	DOCUMENTOS	ANTECEDENTES A REGISTRAR
18.04.86	8501582/086	- Indica: (1)Apellido Materno:FAMILLO, (2)C.C.: AVA 10.304,(3) C.I.:673.145-1,(4)Fecha de nac.: 25/04/37, (5)Lug. de nac.:Montevideo, (6) y (7) Domicilios: 18 de Julio 2180/18 y Río Branco 1441/601 (1981-84),(8)Ocupación:Asesor I,rango Ministro, (9)Hijo de Luis y Carmen. EVALUACION:A-1 (GM).-
29.05.86	8501751/14	- Indica idem. información ya registrada en la ficha, aportando; sindicado como homosexual. EVALUACION: D-4.-(GM)
12.2.90	------	Se contestó por Memo.(A)Nº117/90 para la CA. C/INF E.M.E (FE)
14.11.90	9004067/380	- Curriculum Vitae del causante.-EVAL.A-1.-(FE)
4.3.91	9003108/1	14/JUN/90-"La Hora Popular"-Director del Instituto Artigas del Ministerio de RREE. Aporta:(10)ocupación: Embajador, (AF).

Impreso en

FECHA	DOCUMENTOS	025635 ANTECEDENTES A REGISTRAR Fs.5
[redacted]	30978 —	AFILIADO A LA U.S.C. Nº 16805 Por el Dpto. de ———
		Circ. ——— Secc. 8 Org. Masas ———
		F. Ingreso 07/09/68 Presentado por ———
		——— Rollo 01 (O.C.O.A.). A-1 (FH)
		Indica (1) Entre calles Gral.Luna y Santa Fe.-

025642

FICHA COMPLEMENTARIA

Documento		ANTECEDENTES
Fecha	Origen	
[redacted]	—	AFILIADO A LA U.J.C. Nº 06792 Por el Dpto. de —— Circ. —— Secc. Secundaria Org. Masas —— F. Ingreso 27/04/63 Presentado por —— Rollo 05 (O.C.O.A.) A-1 (EDT)

Indica (9) Lugar de estudio: Liceo Rodó.-

BRUNO RODRIGUEZ/NICOLAS RENE

FECHA	DOCUMENTOS	025652 ANTECEDENTES A REGISTRAR	Fs.3
18.4.85	8502349/9	Indica idem al doc. 12221/982.Eval.A-2.Indica(1)Ocupación:Peón en la Escuela No.27 de Florida.(ME)	

FECHA	DOCUMENTOS	025662 ANTECEDENTES A REGISTRAR Fs3
23.5.85.	8502369/2	-22.3.85:Visitó junto a otros periodistas y ex-reclusos el E.M.R.1,luego de haberse decretado la Libertad Anticipada de los reclusos allí recluídos.Eval: A-1 (1)Fecha y lugar del Nacimiento.(KK)

Impreso en

FECHA	DOCUMENTOS	025664-4 ANTECEDENTES A REGISTRAR Fs.3
26/5/88	8801405/ 001	ABRIL/88: Figura en el 56o.lugar del Sistema Ordinal de Suplentes de la lista 98 de AEBU para integrar la Asamblea Representativa (Capital) por el período 1988/1990, según elecciones realizadas en la fecha. Cabe señalar que dicha lista responde a la alianza F.D.C. y P.S.EVAL:A-1.(EJ)
30.11.89	8902869/19	AGOS/89 - Candidato en el 27° lugar para integrar la Asamblea de Circunscripción correspondiente al BROU (Casa Central), en representación de la lista 98(Tendencia F.G.F.,F.S.U. y F.A.), para el período 89/91. Eval:A-1 (CC)

Impreso en

FECHA	DOCUMENTOS	025665 ANTECEDENTES A REGISTRAR F.6-
28.06.85	8503319/10	16.05.85: En la fecha se establece, que el causante intégra la nómina de Funcionarios de la Enseñanza (Liceo Nro.2 "RIVERA CHICO"), que fueron restituidos en el Departamento de Rivera.- Eval.B-2 (EG)

Impreso en

FECHA	DOCUMENTOS	025.674-3 ANTECEDENTES A REGISTRAR Fs.3
23.01.86	D.4665/73 Pag.01	04.04.973:De fuentes confidenciales se ha recibido la siguiente información:Subversivos Uruguayos que habria recibido apoyo de Corea del Norte,estarían entrando al Brasil,aparentemente como turistas,para fines de entrenamiento en una "base" cerca de Porto Alegre,figurando el causante entre dichos sediciosos. El primer grupo habría entrado el 18 y 19 de Febrero,debiendo regresar en la primera quincena de Abril (el entrenamiento tendría una duración de 45 dias). Un segundo grupo entraría al Brasil,después del regreso del primero.- EVAL:B-3 (AR)

Impreso en

FECHA	DOCUMENTOS	025680 ANTECEDENTES A REGISTRAR Fs. 9
25.03.85	1585-79-Pag.002	-Integra la Comisión Electoral de la Asociación de Funcionarios de Asignaciones Familiares; lema "Por la defensa del régimen, junto a la clase trabajadora y a la CNT, lista 1 por el período ABR/69-MAR/70.- Eval:A-1.- (SM)
23.9.987	8702961/23	-Funcionario Público. Fecha de Ingreso: 1.6.951 en calidad de presupuestado, dejado cesante el 3.5.79 por razones de Servicio. Expresa que fue destituido por razones gremiales, manifestando su interes en retomar su cargo. Agrega ademas que su destitución obedeció "por Estar ocupando un cargo de confianza siendo ocupado dicho cargo por el hermano del Gral. Aranco Eval. A-1.-(FE)

ANULADA E[illegible] 22/08/82 (FS)

POR [illegible]

BRUSADIN SILVEIRA, JORGE 194955-1

BRUSADIN FIGUEROA, JORGE ABEL 194954-4

Fs 5

FECHA	DOCUMENTOS	025688-3 ANTECEDENTES A REGISTRAR
26/9/84	8407822/ 1/11/19	Por Nota Nº 6915/84 de fecha 14/9/84 SE.PLA.CO.DI. solicita aval al S.I.D para INTEGRAR MISION AL EXTERIOR (BRASIL) del causante. SE APRUEBA por Memorandum (A) Nº 1838/84 (10 Parte) de fecha 18/9/84. (C)

Impreso en

25.690-9

BRUSCHERA, Oscar.-

UNIFICADA con

Nro. 25.691-7

Fecha	Documentos	025091 ANTECEDENTES A REGISTRAR
9.5.84	8402504/011	-10.4.84: En la fecha se establece que el recientemente formado Movimiento de Independientes "Grito de Asencio", envió a la prensa un comunicado en el cual puntualiza que dentro de las organizaciones políticas representadas en la Mesa y el Plenario del Frente Amplio no existió ninguna agrupación con esta denominación, que saben que dentro de la coalición 808 hay diferentes corrientes de opinión una de ellas la del causante y que las coincidencias del Mov.Ind.Grito de Asencio con la 808(PDC) se basan en su común participación en el F.A.Eval.A-2(TI
.5.84	8403085/13	1980 - Recibe material del Partido Socialista de parte del Dr. José Pedro CARDOZO. El presente documento contiene la nómina de dirigentes por sectores que en 1971 integraron la coalición del F.A.Eval;A-2 (00)
.6.84	8403164/99	30.3.84 - En la fecha se establece que es el líder del Movimiento Independiente "Grito de Ascencio", fundado a principios de la década del 70, actuando en el F.A. junto con el PDC y la Acción Popular Nacionalista. 5.4.84 - Emitieron un comunicado manifestando que sin bien tienen una concepción frenteampliste,quieren aportar "enfoques diferentes que, dentro de un marco pluralista,movilicen y dinamicen amplios sectores populares en la lucha por la segunda y definitiva independencia".Eval;A-2 (00)

BRUSCHERA BARRIOS, Oscar Hugo

Fecha	Documentos	025691-7 ANTECEDENTES A REGISTRAR
15.6.84	8404037/ 022	"PARTICIPACION" No.1 del 7 al 14.6.84: Figura en una nómina de firmantes de la Proclama del Comité Independiente del F.A. de fecha 7.10.70. (SI)
5.9.84	8405881/1	"EL DIARIO" - En su edición de fecha 13.7.84 informan que renunció al cargo que desempeñaba como Presidente de la Comisión de Derechos Humanos del F.A., como representante personal de SEREGNI. Según comentarios del semanario "JAQUE" la renuncia le fue pedida por el citado líder, dado que este habría suscripto una declaración pública junto a otros representantes y senadores del PDC, relativa a la prenegociación. Según "Correo de los Viernes" la misma se debió exclusivamente al hecho de que todos aquellos que ocupan cargos en representación de SEREGNI, deben permanecer al margen de las actividades sectoriales.(OO)
1.10.84	8402405	17.7.84 - "LA HORA" - En la Pag. 2 publican declaraciones de Héctor LEZCANO en la que desmiente los rumores circulantes de que se habría producido un "cisma" en el PDC, originados por su renuncia y la del Dr. Romeo PEREZ.(OO)
17.11.84	8404538 Pag.08	27.06.84: Fué creada la Comisión de Derechos Humanos del F.A. la cuál será presidida por el causante en nombre de Líber SEREGNI.- Eval: -2 (AR)

30.7.85	8503302-1	-JUN:85 "Marcha" establece que integra el Consejo Editorial de la mencionada revista.
14.10.85	8505599/1	"BRECHA" Nº 1- 11.10.85:Integrante del Consejo Editor de dicho semanario. (ME)
1.11.85	8405750/77	-11.7.84 - En la fecha se establece que preside la Comisión de Derechos Humanos del F.A. en nombre de Líber SEREGNI.- EVAL.A-1 (K)
7/11/85	8405152/6	11/7/84 - Algunos dirigentes del F.A. cuestionan la imágen de SEREGNI como líder, entre los que se encuentra el causante.Fue designado recientemente como Presidente de la Comisión de DD.HH. del F.A., fue relevado como consecuencia de haber firmado una declaración junto a otros ex-legisladores del PDC que se oponen al uso del lema de su Partido por parte del F.A..- EVAL.A-2,-(U)
3.3.86	8600517.1	-14.2.86.En la fecha realizo declaraciones al semanario "BUSQUEDA" expresando:"que la coalicion de izquierda no sera capaz de promover por si sola los cambios que permitiran la "Verdadera"consolidacion de la democracia". Exhorto a concertar acuerdos con otros fuerzas politicas para llevar a cabo esa tarea.Asimismo manifesto que "la autentica manera de fortalecer al

..//

FECHA	DOCUMENTOS	025691-7 ANTECEDENTES A REGISTRAR Fs.19
	../.	- Frente se inscribe doblemente en la formaci n de partidos representativos de las diferentes propuestas,organizar la coalicion para que en ella tengan peso decisivo los partidos y no las individualidades por prestigiosas que ellas sean".EVAL:A-1.(CN)
19.03.86	8600740/02	-25/02/86: En el Semanario AQUI de la fecha, se publica una carta firmada por el causante en la cual realiza aclaraciones con relación a sus declaraciones anteriores, principalmente las relacionadas con el papel de los partidos dentro de la coalición. Refiriéndose a Líber SEREGNI manifestó que si bien no está de acuerdo con algunas decisiones tomadas por el líder de la coalición, en los últimos tiempos se ha convertido en un líder, diferénciándolo del "culto a la personalidad" porque no ha ejercido su mando en forma vertical, teniendo encuenta la opinión de las bases. Eval.A-1 (TL).-
1.4.86	8600752-6	25.2.86 "AQUI".-Publica una carta firmada por el causante, en la que se formulan algunas precisiones relacionadas con el artículo publicado por el número anterior del semanario "AQUI" firmado por Tomás LINN. Eval.A-1.(LM)

Impreso en

FECHA -	DOCUMENTOS	025691-7 ANTECEDENTES A REGISTRAR Fs 20
16.04.986	8503519/22	23.06.985: En la fedha se establece que el causante renunció al cargo de presidente de la Comisión de los "Derechos Humanos", al serle solicitado el cargo por L.SERGENI.- EVAL.: A-1 (EE)
15/08/86	8601032/26	Indica idem al doc.8600517.Eval.A-2.(EE)
16/9/86	8603675/ 001	-El semanario "LAS BASES" de fecha 17/8/86 publica un reportaje realizado al causante,donde manifiesta discrepancias muy importantes con la estrategia y la conducción del Frente Amplio.Con relación a que el Frente se alternativa de poder expresó:"lo consideró una cortina de humo,yo creo que el panorama político actual,el Frente alternativa de poder inmediata no tiene".Luego se refirió ala posibilidad de un acercamiento de los Blancos con los Frentistas,manifestando que no puede ser,tiene que ser otra. ///...

FECHA	DOCUMENTOS	025691 ANTECEDENTES A REGISTRAR Fs21
	...///	En cuanto al notorio bajón de la militancia de los frenistas expresó:"el bajón es normal,pera mi hay dos elementos que lo marcan:uno un decaimiento natural y el otro que la gente no está conforme.No lo ve actuando con eficacia.Finaliza diciendo:"El Frente anda oscilando y mirando la cosa a corto plazo.El inmediatismo no acumula,al contrario,si seguimos sin una propuesta concreta,hablando de que vamos a ganar,y sabemos que vamos a ganar,va a ser un desastre,va a desmoralizar a mucha gente",EvaL:B-2. (KE)
18.9.86	8603906/6	-02/SET/86 "AQUI":Publica una carta firmada por Eduardo J.OTTONELLI mediante la cual responde a las manifestaciones vertidas por el causante en un reportaje realizado por el semanario"Las Bases";donde discrepa-ría con la conducción del Frente Amplio.Eval:A-2(SM)
06/NOV/986	8604061/010	Aporta información ya registrada en la ficha.- EVAL.: A-2 (EG)

FECHA	DOCUMENTOS	025691-7 ANTECEDENTES A REGISTRAR
20.3.87	8604676/3	27.X.86:En la fecha se establece que el causante efectuó declaraciones al semanario "LAS BASES" donde se nota claramente que su postura marca discrepancias muy importantes con la estrategia y la Conducción del F.A.- Eval.A-2.-(FE)
16.6.73	MARCHA	Hizo uso de la palabra en un acto organizado por la Sociedad de Escritores Uruguayos, el día 16.6. en el Paraninfo de la Universidad, auspiciada por la Comisión de Cultura de la Univ. El tema a tratar: "El Uruguay de hoy visto por los historiadores."- (RR)
15.6.87	8701076 Pag.001	Setiembre-Octubre 1986- "HOY ES HISTORIA"- Integra el staff de la revista bimensual "HOY ES HISTORIA", integrando el Cjo. de redacción.- (FS)
15.10.87	8703429/1	"BUSQUEDA"- 6.8.87, pág.27: según declaraciones a Federico Fasano al semanario antes mencionado, el causante figurará como redactor en la "Columna Americana", del diario "La República", que comenzará a editarse el día 21 de setiembre del año en curso.- Indica 9. Aporta: lugar de trabajo: diario "La República".-(X)

FECHA	DOCUMENTOS	025691 ANTECEDENTES A REGISTRAR Fs 23
26/04/88	8801187/02	-14/03/88:En la fecha se establece que realizó declaraciones para el semanario "BRECHA" del 12/02/88 donde el causante aborda diferentes puntos relacionados con el Frente Amplio.Eval:B-2.(KE)
10.05.88	8801624/04	-03.05.88: Figura como colaborador del Diario "LA REPUBLICA", el cual comenzara a editarse en la fecha. Eval.A-1 (TL).
30.05.88	8802335/04	"LA REPUBLICA" del 03/05/88: Integra el staff de dicho diario en calidad de Columnista. Se señala además que tiene varios libros publicados. Ex director de AHORA. Posee foto. (TL).- Pág.19
30/5/89	8901468/1	"LA REPUBLICA" del 4/5/89 pág.8: Indica idem anotaciones registradas, aportando: Integra la Comisión de Convocatoria de la V.A. (Vertiente Artiguista), en su calidad de Independiente por el Dpto.de Montevideo. Cabe señalar que la V.A. es un sector frenteamplista que se constituyó legalmente el 3/5/89 y que agrupa a la C.P. (Corriente Popular), A.U. (Artiguismo y Unidad) y una serie de ciudadanos independientes.(RJ)

Impreso en

Fs 24

FECHA	DOCUMENTOS	025691-) ANTECEDENTES A REGISTRAR
30.08.89	8902675/ 001.-	-13.08.89.- "LA REPUBLICA".- El causante en su calidad de independiente de la Vertiente Artiguista (CP.,IDI, Artiguismo y Unidad) integra el Comité Ejecutivo de la misma.- (rv).-

Impreso en

BRUSCIANI MESEGUE de FER.A.DEZ ..élida F53

FECHA	DOCUMENTOS	023708 ANTECEDENTES A REGISTRAR
15.11.84	8406629	-Ver C.H.C.P. ..o 2321/80-PERMA.E.CIA DE MDEC.: Indica Fecha y Lugar de Nac.: 22.02.937 en Montevideo; C.C. Serie ASB No-8212; C.I. ..o 848.095; ..ombre de los padres: Juan Crosmá- y Ana María* (L)

FECHA	DOCUMENTOS	025720 ANTECEDENTES A REGISTRAR	Pág
7/5/85	8561634 Pág.001	12/2/85:"LA MAÑANA", electo Convencional por el Lema PDC (Frente Amplio) por el Dpto. de Montevideo, de acuerdo a las Elecciones Nacionales realizadas el 25/NOV/84.-(RJ)	
11.6.85	8501949/01	- Candidato a 3er. suplente del 9no. titular a la Cámara de Senadores;candidato a 14to. titular a la Cámara de Diputados,1er. suplente del 13er. titular,2do. suplente del 12do. titular,3er. suplente del 11er. titular a la Cámara de Diputados, y 5to. suplente a la Junta Dptal. en la lista 808, lema P.D.C., sub-lema Frente del Pueblo", en las elecciones nacionales de nov./84.- (EM)	
19.8.85	8504038-055	26.7.85.- En la fecha se establece que figura en el 8vo. lugar del Sistema Ordinal de Suplentes para integrar el Consejo de Disciplina (capital) de la Asociación de Bancarios del Uruguay,Lista 98.Lema "Unidad, Participación y Lucha",Sub Lema "Por Participación en el Gremio para Construir el Futuro" por el período 1985-1987.Es de mencionar además que figura en 10mo.Lugar a la Asamblea General Representativa (capital) Eval.A-1.(LM)	
12/5/86	8602070	Ver C.F.C.P. No 251/[illegible] de Montevideo.-(M)	

FECHA	DOCUMENTOS	025720-H ANTECEDENTES A REGISTRAR Fs. 11
31/07/86	860 2299/008	-ABRIL/86 : Figura en el 6º lugar del Sistema Preferencial de Suplentes de la Lista Nº 98 de AEBU, Lema "UNIDAD, PARTICIPACION y LUCHA", Sub-Lema "POR LA PARTICIPACION EN EL GREMIO PARA CONSTRUIR EL FUTURO". Para integrar el Consejo de Disciplina y en el 24º lugar de la Asamblea Representativa (Capital) por el período 1986 - 1988. Es de señalar que las tendencias de dicha lista son: P.D.C.; P.S.U. y 99. Eval.:A-1. (RJ)
09.09.986	8602429/2	27.05.986:Se establece que el causante ingresó al BROU el 09.04.947, ocupando el cargo de Jefe de Despacho en el Departamento de T/Bancario en la Sucursal 19 de Junio. Es integrante del F.A.,dentro del PDC, siendo integrante del directorio de AEBU.- Eval:β-2 (AR)
17.12.987	8702961/51-	Funcionario Publico.Fecha de Ing:9.4.947 en calidad de presupuestado, destituido por renuncia compulsiva.Expresa que fue destituido por razones politicas y gremiales manifestando no tener interes en retomar su cargo.- Eval.A-1.-(FE)

Impreso en

FECHA	DOCUMENTOS	025720-4 ANTECEDENTES A REGISTRAR Fs 12
2/5/88	8801405/001	-ABRIL/88: Figura en el 7mo. lugar del Sistema Ordinal de Suplentes de la lista 98 de AEBU, para integrar el Consejo de Disciplina por el período 1988/1990, según elecciones realizadas en la fecha. Es de señalar que dicha lista responde a la alianza P.D.C. y P.S. EVAL:A-1.(RJ)
27.11.89	8902869/17	AGOS/89 - Candidato en el 3° lugar para integrar el Consejo de Disciplina de AEBU, en representación de la lista 98 (Tendencia P.G.P., P.S.U. y F.A.), para el período 89/91. Eval:A-1 (CC)
27/07/90	9001770/1	**- 02/04/90 LA HORA POPULAR Pág.2 - Efectúa tareas en los centros comunales zonales. (PA)**

Impreso en

FECHA	DOCUMENTOS	025721 ANTECEDENTES A REGISTRAR F.54
05.07.85	8503507/4	30.05.85: En la fecha se establece, que el causante intégra la lista 1 de la Asociación de Ingenieros del Uruguay, (A.I.U.), para la Elección de Autoridades, en calidad de 1er.Sup.del 2do.Titular, a la Com sión Fiscal.- Cabe señalar que dicha lista es de tendencia Frenteamplista.- Eval.B-2 (EG)
7.7.86	8503100-5	**Lista para la elección de autoridades, período 1985-1987, de la Asociación de Ingenieros del Uruguay.- Eval.A-1 (EM)**

FECHA	DOCUMENTOS	025720 ANTECEDENTES A REGISTRAR 54
7.8.84	.....	.- Se hizo Memo (A) No. 1560/84 para el Gr.A. No.1.(i).-
10.8.84 Pág.291	3353/74 y 313.-	17.09.74:En la fecha el Grupo de Artillería N°1 solicita su captura por sabérsele integrante del M.L.N. 02.10.74:Por Requisitoria N°44/74 de la fecha se requiere su captura por sabérsele vinculado a los movimientos sedicio sos y haber pasado a la clandestinidad.Requerido N°963.- Eval:A-1(Indica 5 y 6)(Aporta:(A)"ANGEL" y nacido en Montevi deo)(AD)
6.9.84	8406715/2	1973 - Figura en Organigrama del M.L.N. como integrante del CAI .Eval: A-2 Aporta (7) Alias:Duarte (00)
20.12.84	84081?6 pág.06	25.9.84.-Por Circular Nº014/84 se deja Sin Efecto su requisitoria por no haber intervenido en su causa la Justicia Militar.-EVAL.A-1(LM).

FECHA	DOCUMENTOS	ANTECEDENTES A REGISTRAR 025728 Fs 4
7.8.84	.....	.- Se hizo Memo (A) No. 1560/84 para el Gr.A. No.1.(i).-
20.8.84 Fs.291 y	3353/74 313.-	17.09.74:En la fecha el Grupo de Artillería Nº1 solicita su captura por sabérsele integrante del M.L.N. 02.10.74:Por Requisitoria Nº44/74 de la fecha se requiere su captura por sabérsele vinculado a los movimientos sediciosos y haber pasado a la clandestinidad.Requerido Nº963.- Eval:A-1(Indica 5 y 6)(Aporta:(A)"ANGEL" y nacido en Montevideo)(AD)
6.9.84	2406715/2	1973 - Figura en Organigrama del M.L.N. como integrante del CAI .Eval: A-2 Aporta (7) Alias:Duarte (00)
20.12.84	84 08126 pág.06	25.9.84.-Por Circular Nº014/84 se deja Sin Efecto su requisitoria por no haber intervenido en su causa la Justicia Militar.-EMAI.A-1(LM).

FECHA	DOCUMENTOS	25.729-5 ANTECEDENTES A REGISTRAR	FS.003
02.8.86	8603296/1	-Simpatizante del Frente Amplio, en una de las ventanas de su casa lucen sendos auto-adhesivos alusivos al Frente Amplio y la amnistía.-Aperta(1)Dirección: Sara de Ibañez 2097.-EVAL:A-2. (SJ).-	
24/5/88	8801138/34	-27/I/88°- Por la Juventud Socialista del Uruguay, integra la Brigada "José Artigas" que partió hacia Nicaragua para colaborar en la zafra del café, integrada por 15 jóvenes.- EVAL.B-2.-(U)	

Impreso en

F3

FECHA	DOCUMENTOS	025730-3 ANTECEDENTES A REGISTRAR
24.7.84.	[illegible] 83 Pág.121	[illegible] en calidad de Suplente el Organo Deliberante Departamental del Partido Unión Cívica por el Departamento de Montevideo - Emb. (41) CLE,
25.09.85	8501477/1	"EL DIARIO" de fecha 11.02.85 informa que la causante fue elécta Convencional Cívica, en las Elecciones Nacionales, en calidad de Titular, por Mdeo.- (EG)

Fecha	Documentos	ANTECEDENTES A REGISTRAR
28.6.95	Doc.0970/77 Pág.020	-14.6.77: Por Oficio No.636/77 del J.M.I. 1er.Turno, se informe, que se ha decretado la libertad provisional del causante, bajo causión real.- Aporta dato ya registrada en la ficha, agregando que fue detenido el 31/10/75. Eval: A - 1. Aporta (5) Cédula de Identidad (RV)

JUNTA DE COMANDANTES EN JEFE

S. I. D.

25733-7 25733

Dep. I Fs-1 Secc. E

Sub Secc. A/N

Ficha No. ..... Confec. ....

Fs 199/531

(ON)

BRUST VILANOVA ..... Juan Carlos .....
Apellidos Nombres

DOCUMENTOS: C/C. ..... C/I. 889719 Mdeo. .....
Serie No. No. Dpto.

OTROS DOC. .....
Pasaporte Lib. Enrol. etc.

NACIMIENTO: 17/11/39 ..... Mdeo. .....
Fecha Lugar

DOMICILIO: Juaquin Artigas 1964 203426 Mdeo. .....
Calle No. Teléf. Ciudad o Localidad

PROFESIÓN U OCUPACIÓN: Joyero .....

LUGAR: Domicilio ..... CARGO: .....

IDEOLOGÍA POLÍTICA: ..... CLASIFICACIÓN: Pc .....

DATOS COMPLEMENTARIOS Soltero .....
Est. Civil Cónyuge Hijos

Hno: Ma. Elisa .....
Otros familiares

R-E: 2975/85

FECHA	DOCUMENTOS	025740 ANTECEDENTES A REGISTRAR
4/3/86	8600573	Ver C.F.C.P. Nº 351/82 Sec. 12a. Montevideo.-(TT)

Impreso en

FECHA	DOCUMENTOS	025744-4 ANTECEDENTES A REGISTRAR Fs.3
14/8/985	2250/75 Pág. 214	- DFC./974 - Figura en una nómina de sumarios iniciados a funcionarios de ANCAP, que no se presentaron a trabajar ante el emplazamiento efectuado por Resolución (D) 1988/7/73.- Por lo mencionado anteriormente se le sancionó con 20 días de suspensión.- EVAL.:A-1 (MS)
12.02.986	8505995/20	Aporta datos filiatorios.- Indica (10) al (14).- Aporta (10), 3er. Nombre: Carlos.- (11), Credencial Cívica: B.U.B. 9.149.- (12), Estado Civil: Casado.- (13), Cónyuge: Mirta GARCIA.- (14), Hijo de: Amalio y María Zulma.- EVAL.: A-2 (EG)
25.01.88	.....	-Consultados los padrones electorales se logró establecer que su credencial cívica correcta es la que corresponde a la serie B.D.A. 48.803, Eval.A-1 (TL).-
25.01.88	8702961/ Pág.55	-19.08.87: Funcionario público. F.Ing.: 29.9.951, F. Cese: 1.7.972. En calidad de presupuestado dejado cesante por resolución del Directorio prohibiéndole dar concurso. Expresa que fue destituído por razones políticas, manifestando su interés en retomar el cargo. Agrega además que su desticuón obedeció a su militancia política. Aporta(15)Dígito y Dpto.C.I.: 5 Mdeo.,

...////

FECHA	DOCUMENTOS	25.744-4 ANTECEDENTES A REGISTRAR ~~5.~~ 4.-
	...///	(16)Dom.: Av.Italia 5180 Mdec.. Eval.A-1 (TL).-

Impreso en

FECHA	DOCUMENTOS	025745-1 ANTECEDENTES A REGISTRAR Fs.09.
26.08.84	D.8405497 Pág.03.	-31.08.72.Integrante del Comité Central del lema "Partido Comunisra", según acuerdo de la fecha de la Corte Electoral, la cual concedió el uso del mencionado lema. LVAL.A-1 (P) Aporta: C.C. ASB 132. Dom.: Bell 915.
12/MAY/987	8700621/1	**27/MAR/987: "EL POPULAR" de la fecha (Pag.2) participa del Fallecimiento del causante acaesido en la fecha. Cabe señalar que el causante fue integrante de la generación de los fundadores del PCU (Carré No.28), y fundador y dirigente del SIOMA.- (EG)**
22/5/87	8700600/1	-Indica Idem Doc 8700621.(KE)

Impreso en

FECHA	DOCUMENTOS	025747-7 ANTECEDENTES A REGISTRAR Fs.3
13.3.86	8600700-2	5.3.86.- En la fecha se establece que figura en una relación de personas que han comprado Escopetas BAIKAL cal.16 que fueron vendidos por la Armería BARRIERI los cuales son importados por la firma DRIVA S.A. entre la fecha 6.2.86 y 27.2.86.Aporta (1):2do.Apellido:[illegible] LE;(2)2do.Nombre:Carlos,(3)C.I.:[illegible],(4)Dom.:Ruta 6 Km. 97-San Gabriel-FLORIDA.Eval.A-2.(I")

FECHA	DOCUMENTOS	025749 ANTECEDENTES A RECABAR	Fs-4
1.10.87.	870261/2	8-Funcionaria Publica. Fecha de Ingreso 16.1.958 en calidad de presupuestada, dejada cesante el 26.10.79 por Pase a Disponibilidad. Expresa qe fue destituida por razones politica manifestando su interes en retomar su cargo.-Eval.A-1.-(FE)	

FECHA	DOCUMENTOS	025752 ANTECEDENTES A REGISTRAR Fs.14
14.8.89	8901977	-27.07.89.- Se establece que ha sido detectado como elemento de seguridad confirmado del P.C.U. - Aporta (5) 2do.nombre Aton - (6) fec.nac: 13.11.27 Aporta foto. Eval: A-1 (rv).-
9.11.89	8903473/8	30.9.89- Fue detectado cumpliendo tareas de seguridad en el acto del 69 Aniversario del PCU, realizado en el Cilindro Municipal. EVAL.A-2 (CA)

Impreso en

FECHA	DOCUMENTOS	25765 ANTECEDENTES A REGISTRAR Fs. 4
17.3.86	8600748 Vol.1	27.02.86:En la fecha se establece que es integrante del P.V.P. a Nivel de Dirección en el Exterior, actualmente se encuentra viviendo en una casa sita en el Balneario Solymar a la altura del Km.23 de Av. Italia, calle Brasilia a una cuadra y media de Avda.Gral. Gestido hacia el Sur a mano izquierda. La casa en el frente presenta como caraterística un "Rueda de Carreta". Según manifestaciones de los vecinos, el compapero trabaja en el Balneario La Paloma. Un NN masculino que concurre a la casa de la titular posee un FIAT 124 Color Celeste,y en la vivienda reside una NN femenina de 27 años aproximadamente.La causante presuntamente se desempeña como correctora del semanario "JAQUE". 15011 A su domicilio concurre asiduamente José CARBAJAL PRUZZO (El Sabalero) y elementos que han sido repatriados inmediatamente luego de su arribo al Uruguay.Eval.A-2.(ME)
		31806-3

FECHA	DOCUMENTOS	025770 ANTECEDENTES A REGISTRAR	FSS
[redacted]	10778 —	AFILIADO A LA U.J.C. N° 27146 Por el Dpto. de ——	
		Circ. —— Secc. SUR Org. Masas ——	
		F. Ingreso 15/01/72 Presentado por Hugo Rodriguez —	
		G. Mendez —— Rollo 02 (O.C.O.A.). AI (	
		Indica (1) Fecha de nacimiento: 5.12.54; (2) Lugar de trabajo: Lyon Radio; (3) 2do. Apellido:Gonzalez.	

BRUZZONE MIHLNIKEL Raúl Gualberto 53

FECHA	DOCUMENTOS	025772 ANTECEDENTES A REGISTRAR
26.12.84	8407602	-Ver C.H.C.P. Nº 1433/80 PERMANENCIA DE MIDEO.. (L)

FECHA	DOCUMENTOS	025774 ANTECEDENTES A REGISTRAR	
21.5.84	8403100/2	-MAR/984.-Integra el Cabildo Federal del Movimiento Nacionalista de Montevideo.Eval:B-2 .(TT)	

Fo 7

FECHA	DOCUMENTOS	025775-8 ANTECEDENTES A REGISTRAR
14.8.87	8702672 Pag.0389	Fichero UTE-ESMACO- En Mayo de 1975, cambí de domicilio dejando una deuda de 32 meses de luz ($198.000) Se citó por dicha cuenta, dando excusas poco valederas por el atraso de tantos meses sin que se produjera el corte de luz y se mostró muy voluntarioso en abonar todo inmediatamente.Certificado de fe democrática categoría "C". (indica 1 al 3). Aporta: 1)-2do. apellido: MEDEROS, 2)-C.I.: 1.013.131, 3)-Profesión: Maq.3ra.Central Batlle.- Eval: C-3 (PS)

Impreso en

FECHA	DOCUMENTOS	025776 ANTECEDENTES A REGISTRAR 56
11.10.84	8408519 pág.16	04.09.84:Habiendo salido del país el 17.6.79 para su radicación en el exterior, en la fecha solicita autorización de regreso ante el Consulado de Estocolmo.Proyecta regresar en octubre del presente año e ingresar por el Aeropuerto de Carrasco.Eval.A-1.Indica(6):Lugar de Nac.:Montevideo,(8)Domicilio:FOLVAGEN 27 1Tr.14551 NORSBORG-Suecia,(9):E.Civil:Casada.(ME)
20.11.84	8410178/6 P/D	16.11.84:En la fecha retornó a nuestro país.Eval.A-1.(ME) Indica(10)Apellido de casada:ALONSO.

FECHA	DOCUMENTOS	025778-2 ANTECEDENTES A REGISTRAR Fs.3
15.1.86	8500050.7	-28.12.84.En la fecha fue liberado.EVAL:A-2. (ON)
07.03.986	8500237/8	Figura en una nómina de Liberados por la Justicia Militar, en el período comprendido entre el 01 JUL. al 31 DIC./84.- Indica (1), Aporta Domicilio: Caramurúes 1176, Sayago (Mdeo.).- EVAL.: A-1 (EG)

JUNTA DE COMANDANTES EN JEFE
S. I. D.

25778

Dep. I Fs-4 Sec. E
Sub Secc. A/N
25778-2 Ficha No. ..... Confec. ...

BRUZZONE AGUILAR (Apellidos) José Miguel (Nombres)

DOCUMENTOS: C/C. ..... (Serie / No.) C/I. ..... (No. / Dpto.)

OTROS DOC. ..... (Pasaporte / Lib. Enrol. / etc.)

NACIMIENTO: 14/11/951 (Fecha) Canelones (Lugar)

DOMICILIO: Canstitat y Larrañaga (Mdeo.) (Calle / No. / Teléf. / Ciudad o Localidad)

PROFESIÓN U OCUPACIÓN: Empleado

LUGAR: Bco. IAN DE AZUCAR **CARGO:** .....

IDEOLOGÍA POLÍTICA: ..... **CLASIFICACIÓN:** .....

DATOS COMPLEMENTARIOS Casado (Est. Civil) Nerta Inés CORDOBA JUANBELTZ (Cónyuge / Hijos)

hijo de: José Antonio y Clementina Hermano: Antonio Martín
(Otros familiares)

S 284/657
(RS)

R.E. 297585

FECHA	DOCUMENTOS	025784 ANTECEDENTES A REGISTRAR Fob
25/2/85	8408094	Ver C.H.C.P. Nº 219/80 PERMANENCIA de Montevideo.-(U)
6/3/85	8408324	16/I/981-En la fecha se contestó C.H.C.P. Nº 2665/80 PERMANENCIA en la D.N.A. .-(U)

BUBE BARCA Luis Alberto 537

FECHA	DOCUMENTOS	025786 ANTECEDENTES A REGISTRAR
02.08.84	8405322	-Ver C.H.C.P. N° 256/80 PERMANENCIA DE CA..ELO..ES. (L)

Impreso en ...

FECHA	DOCUMENTOS	025796 ANTECEDENTES A REGISTRAR Fs.7
[redacted]	[redacted] —	AFILIADO A LA U.S.S. Nº 17035 Por el Dpto. de — Circ. — Secc. SUR Crg. Matas — F. Ingreso 04|09|68 Presentado por Antonio Larrosa — Rollo de (O.C.O.A.). A-1 (En) Indica: (1) Fecha de nacimiento: 24.8.46; (2) Lugar de trabajo: El Popular.-

FECHA	DOCUMENTOS	025800-4 ANTECEDENTES A REGISTRAR R.3
[redacted]	20973 —	AFILIADO A LA U.J.C. Nº 18424 Por el Dpto. de ——
		Circ. —— Secc. —— Org. Masas ——
		F. Ingreso 16/11/68 Presentado por ——
		—— Rollo 01 (O.C.O.A.). A-1 (EH)
		Indica (1) Lugar de estudio: Liceo 21 en 1968.-
25/09/86	8604079/1	"LAS BASES" 07/09/86-pág.6 07/09/86-En la fecha las Comisiones de Organización de Montevideo y del Interior recibieron la nómina de los delegados electos al Plenario Departamental de Montevideo del F.A., en la que figura como suplente por la Coordinadora "Ñ".(ME)
03/NOV/986	8604061/008	Indica Idem Doc anterior - EVAL.: A-2 (MG)
2.4.987	8604676/13	Indica IDEM.Doc.8604079.-Eval.A-2.-(FE)

FECHA	DOCUMENTOS	025801 ANTECEDENTES A REGISTRAR
14.11.90	9004067	361 - Curriculum Vitae del causante. Aporta (2) Fecha de Nacimiento: 13.05.926 (3) Lugar: Montevideo (4) Lugar de Trabajo: M.RR.EE. (5) Estado Civil: Casado (6) Conyuge María L. MARTINEZ SALAVERRIA (7) 4hijos.-Eval.A-1,-(FE)

FICHA Nro. 25.803-8

- No se ubicó en el momento de la PREPARACION DOCUMENTAL.-

- Figura en el LISTADO de BAJAS del CE.PRO.DA.-

FECHA	DOCUMENTOS	025809-5 ANTECEDENTES A REGISTRAR Fs.3
9.4.86	8501172. 29.	-Indica idem doc N° 1840 /80.EBAL: ± 2.(ON)

FICHA Nro. 25.819-4

- No se ubicó en el momento de la PREPARACION DOCUMENTAL.-

- Figura en el LISTADO de BAJAS del CE.PRO.DA.-

FICHA Nro. 25.820-2

- No se ubicó en el momento de la PREPARACION DOCUMENTAL.-

- Figura en el LISTADO de BAJAS del CE.PRO.DA.-

Fs.3

FECHA	DOCUMENTOS	025823 ANTECEDENTES A REGISTRAR
1°/8/85	8409079	Ver C.H.C.P. N° 01/171/81 INGRESO de FLORIDA.-(U)

Impreso en

Fs.5

FECHA	DOCUMENTOS	025826 ANTECEDENTES A REGISTRAR
17.8.84.	2343/79 Pág.010	Indica IDEM.Docs.2419 y 2729.-Eval.F-6.-(FE)
30/9/85	8504570	Ver C.F.C.P. Nº 4797/81 PERMANENCIA de Montevideo.-(U)

FECHA	DOCUMENTOS	025830-1 ANTECEDENTES A REGISTRAR Fs.7
9.3.85	8409402	"LA HORA" - 30.8.84 - En la Pag. 10 se informa que son varrios los docentes que han renunciado a integrar los Consejos Transitorios de las respectivas facultades, contándose entre ellos el causante.(OO)
18.3.85.	8501662/2	-28.12.84:"JAQUE":Electo delegado por la Facultad de Ciencias Económicas,en el Orden Docentes,para integrar el Consejo Directivo Central,de la Universidad de la República.(KE)
	"Pág. 3	-14.1.85:"CORREO":Indica Idem.Anotación de "JAQUE" de fecha 28.12.84.(KE)
14.8.85	8504022-9	25.7.85-"LA HORA".- En la fecha se establce que del 30 de Julio al 2 de Agosto se desarrollará en la capital Cubana, convocado por Fidel Castro, un encuentro sobre la deuda externa al que concurrirá el causante en representación del P.Nacional.(LM)
19.8.85	8502698	"LA HORA" 29.10.84 - En la Pag. 10 se informa que se realizarán en la fecha, las elecciones del orden docente de la facultad de Ciencias Económicas para el Consejo Interino, habiéndose presentado dos listas para los comicios, e integrando el causante la MI 958 representante de la Asociación de Docentes de la Universidad de la República.(OO)

Fs.9

FECHA	DOCUMENTOS	025830 ANTECEDENTES A REGISTRAR
08/10/85	8504315/03	-15/07/85: En la fecha se realizó una sesión ordinaria del Consejo de Fac. de Derecho, destacándose que por Res.16 se designa la Comisión Asesora para informar sobre méritos de aspirantes a cargos en la materia Economía Política, integrando dicha comision el causante. Eval.B-2 (TL).-
28.10.85	8505784/1	"EL DIA" 18.10.85:Al proclamarse las Autoridades Universitarias, por la Corte Electoral, se establece que integra la Asamblea del Claustro de Facultad,orde docente por Ciencias Economicas.(ME)
	3.4.86	Memo(A)165/86 para el EME.(i).
14.01.88	8703987-12	-17.09.87:En la fecha se establece que el causante juntoa a la Dra. Rosa GROSCO y José Manuel QUIJANO viajaron a Alemania invitados por la Fundación FRIEDRICH EBERT para conocer los centros de investigación que realizan análisis de coyuntura.Eval.B-2. (LM)

FECHA	DOCUMENTOS	025830-1 ANTECEDENTES A REGISTRAR
11/9/89	8902156/ 49/50	-Candidato por las Listas 210 y 211 (Gremial Izquierdista) por el Orden Docente, para integrar la Asamblea General del Claustro y la Asamblea del Claustro respectivamente, de la Fac.de Ciencias Económicas y de Administración, en las Elecciones Universitarias del 15/6/89.EVAL:A-1.Aporta: (14)Prof.:Decente Fac.de Ciencias Económicas.(EJ)
02.10.89	8506665/10	- 21.11.85 - Integró la Lista 1985 (Partido Nacional, Unión Cívica, etc.), por el Colegio de Contadores del Uruguay, por el Tribunal de Honor, en las elecciones realizadas en la fecha.- EVAL.:A-1 (K)

Impreso en

25.842-6

BUDA, Jordán.-

FICHERO BXX

19-NOV-86: FUE DEPURADA POR ORDEN DEL Sr. DIRECTOR.- (TT)

FECHA	DOCUMENTOS	025847 ANTECEDENTES A REGISTRAR
1°/8/85	8409077	Ver C.H.C.P. N°231/81 INGRESO DE FLORIDA, Sec.1a..-(U)
4.7.91	------	Se contestó Memo.(A)Nº299/91 para la D.N.I.I.-(FE)

Impreso en

FECHA	DOCUMENTOS	025848 ANTECEDENTES A REGISTRAR
14-01-85	8410460/8	01-10-84:Se establece que en la fecha cesó la "LL.VV" de la causante,la que era Cat."C",siendo su Unidad de Control el Bn.Ing.Cbte.2,-Eval.A-1 (EG)
6.3.89	8900065-4	-Boletín de ASUMA 5.12.87:Figura en la lista ASUMA de ADEMU en el 1er.lugar a la Comisión Fiscal.Lema "Ni resignación ni concertación,si a la lucha decidida y unificada.(LM)
7.6.89	8900100 Pág. 25	- 4.12.88 - Indica Idem Documento 8900065-4.- Eval B-2(GG)
21.12.89	8903598 05	- Aporta:(6) F.NAc.27.4.69.(7) E/Civil Casada.(8) C.I. 2.692.364-4.(9) Reg.Fot.10789 Maldonado.19.8.80.(10)y (11) Hija de Luis y Angela.(12) Dom.Gorlero 639 Secc.10 a.Punta del Este Maldonado.EVAL:A-1.(A)

FECHA	DOCUMENTOS	025856-6 ANTECEDENTES A REGISTRAR Fs.3
8.12.87	8705036/ 117	Figura en el PADRON DE ELECCIONES UNIVERSITARIAS de SET/87, por el orden docente.Eval:A-1 (00)Aporta(1) Seg.Apel:JORGE,(2)Seg.Nomb:Walter
8.12.87	8703458/ 037	1987 -Figura en el 23avo lugar para integrar la Asamblea del Claustro de Facultad,(Sistema Preferencial de Suplentes), por el orden docente, por la lista 121 de la Facultad de Medicina, en las Elecciones Universitarias. La mencionada lista es de tendencia comunista.Eval:A-1 (00)

Impreso en

FECHA	DOCUMENTOS	025860-8 ANTECEDENTES A REGISTRAR Fs.3
29/8/985	2250/75 Pág. 219	-DIC./974 - Figura en una nómina de sumarios iniciados a funcionarios de ANCAP, que no se presentaron a trabajar ante el emplazamiento efectuado por Resolución (D) 1988/7/[illegible]-. Por lo mencionado anteriormente se le sancionó con 15 días de suspensión.- EVAL.:A-1 (ES)

FECHA	DOCUMENTOS	025865 ANTECEDENTES A REGISTRAR
4/8/86	8603376/ 003	-Aporta información ya registrada en la ficha agregando que: 24/7/86: En la fecha se establece que la situación Juridica de la causante a la fecha es Libertad Definitiva, según Oficio Nro. 383 Penal 5to. Turno de fecha 15/ABRIL/86, habiendo sido procesada por "Atentado a la Constitución seguida de actos preparatorios". Eval: A -1. Aporta: (17) Prontuario Nro. 288.114. (LG).

Impreso en

Fs.3

FECHA	DOCUMENTOS	0025879 ANTECEDENTES A REGISTRAR
20/6/85	8500702	25/9/81.-En la fecha se contestó [illegible] Nº 512/81 Sec. 12a. Montevideo, para Ingreso al [illegible] Aporta: C.I. 1.350.229; Fecha Nac.: 25/10/53; Montevideo; Domicilio: Mariano Soler Nº [illegible] Bis: Hijo de: Antonio Alberto y Reyna Isabel.-(U)

Impreso en [illegible]

FECHA	DOCUMENTOS	025879-8 ANTECEDENTES A REGISTRAR
20.07.87	8700874/ 01	-29.04.87: En la fecha se establece que conjuntamente con Carlos Luis CABAN PIGNI figura como propietario de la Emp. B.C.G.LTDA.(almacén y quiosco), siendo ambos sindicados como izquierdistas. Aporta(1)Propietario Emp. B.C.G.LTDA. Eval.B-2 (TL).-

Impreso en

FECHA	DOCUMENTOS	025880 ANTECEDENTES A REGISTRAR
20/2/85	8407940	Ver C.H.C.P. No. 263/80 PERMANENCIA de Montevideo.- Aporta: Fecha y Lugar de Nacimiento: 25/5/21-Montevideo- Domicilio: Anzani 2003 Ap. 4.- C.C.: BQB 3824 - C.I. : 362919 Nombre de los padres: Carlos y Rene.-(U)

FECHA	DOCUMENTOS	025884 ANTECEDENTES A REGISTRAR
8.5.84	1426/79 pag.17	- 1979 El Bn.I. 4 solicita la capurta del causante por no presentarse al control respectivo y hacer abandono del del páis sin comunicar.Eval:A-1(M).-

JUNTA DE COMANDANTES EN JEFE
S. I. D.

2588/1

25881-8

Dep. I Fs. 7 Secc. E
Sub Secc. A/N
Ficha No. ..... Confec. .....

BUELA DAWSON (Apellidos) Edgar Alberto (a) "Jesús" (Nombres)

DOCUMENTOS: C/C. ..... (Serie / No.) C/I. 62.160 Colonia (No. / Dpto.)

OTROS DOC. ..... (Pasaporte / Lib. Enrol. / etc.)

NACIMIENTO: 14/7/954 (Fecha) Colonia (Lugar)

DOMICILIO: Buenos Aires y Sarandí 600 (Colonia) Tel: 585 Colonia (Calle / No. / Teléf. / Ciudad o Localidad)

PROFESIÓN U OCUPACIÓN: Estudiante Universitaria

LUGAR: Cerámicas CARGO: .....

IDEOLOGÍA POLÍTICA: ..... CLASIFICACIÓN: MIN

DATOS COMPLEMENTARIOS: Soltero (Est. Civil / Cónyuge / Hijos)

Hijo de: Lermo y Edhit Beatriz (Otros familiares)

R-E: 2975/85

5 115/458 (RJ)

FECHA	DOCUMENTOS	025887-1 ANTECEDENTES A REGISTRAR	Fs.3
14.08.89	D.8802882 y 8802989/ 07	-07.07.89-Indica (1) y (2)- (1)C.I.3.472.867-4, (2) Dom.:19a.Sec.Pol.CANELONES.- Eval.A-1 (V)	

Impreso en

FECHA	DOCUMENTOS	025888-ANTECEDENTES A REGISTRAR
29.8.84	8406258/19	27.7.84: En la fecha se establece que en las Elecciones de 1971 figuró en las listas 1123 y 2123 del P.Colorado, como 1er. suplente del titular a la Intendencia Municipal de San José. Posible candidato a la Intendencia Munidpal en las próximas Elecciones. Eval.A-1 (SI)
2.10.84	8407526/010	4.9.84: En la fecha se labra acta al causante, quien al ser preguntado sobre las actividades políticas que realiza manifestó: que se desempeña en caracter de Secretario de la Unión Colorada y Batllista de San José, y que ha sido postulado primer suplente del primer titular a la Representación Nacional, en próximas elecciones nacionales. Aporta (1) Lugar Nac.: Uruguay. Eval.A-2 (TL).-
31.1.85	8407525/	3.9.84: en la fecha se establece que figura como 1er. Suplente del 1er. Titular a la Cámara de Representantes, asimismo figura en el 5º lugar a la Convención Departamental de San José por el Partido Colorado, Unión Colorada y Batllista, Movimiento Integracionista Colorado de San José, PACHECO-CERSCSIMO para las Elecciones Nacionales del 25.11.84.- Eval.A-1. (MB)

F33

FECHA	DOCUMENTOS	025890 ANTECEDENTES A REGISTRAR
13/3/85	8408424	Ver C.H.C.P. Nº 2550/80 PERMANENCIA de Montevideo.- (U)

FECHA	DOCUMENTOS	025893-9 ANTECEDENTES A REGISTRAR Fs.
[redacted]	10978 —	AFILIADO A LA U.I.C. Nº 36026 Por el Dpto. de Montevideo Circ. _____ Secc. SUR Cng. Masas _____ F. Ingreso 18/11/71 Presentado por Ariel Mastandrea _____ Rollo 02 (O.C.O.A.). A-1 (F7 Indica (1) 2do. Nombre: Silvia; (2) C.I. 1.600.570; (3) Fecha de nacimiento: 18.4.57; (4) Profesión: Estudiante Esc. Noct. .-

FECHA	DOCUMENTOS	025896-2 ANTECEDENTES A REGISTRAR Fs.3.
17.9.87	8701934	En el quincenario "[illegible]" del 17.6.87, Nº 22, pág.9, órgano oficioso del [illegible].([illegible]), se informa que fué designado Director de ANTEL. NOTA:La presente anotación se registra a nombre de Raúl [illegible], pudiendo pese a la similitud de nombres no tratarse del causante.(CC)

Impreso en [illegible]

F3

FECHA	DOCUMENTOS	025901-0 ANTECEDENTES A REGISTRAR
21.7.84.	33090/83 Pág. 119	Integra en calidad de Titular el Organo Del Levante Departamental del Partido Unión Cívica por el Departamento de Montevideo - Eval.- (A-1) (KE)

Impreso en

BUENAFAMA, Serene

FECHA	DOCUMENTOS	23905 ANTECEDENTES A REGISTRAR 52
23.7.84	8404159	- Consultados los documentos que dieron origen a la ficha se logra establecer que el nombre de la causante es: BUENAFAMA, Serene.- (K)

Impreso en

FICHA COMPLEMENTARIA

025910

DOCUMENTO		ANTECEDENTES
Fecha	Origen	
6.11.84	8409402	3.8.84 -"LA HORA" - En la Pag. 13 se informa su deceso, ocurrido en la ciudad de Maldonado.(00)

025912 FICHA COMPLEMENTARIA 75-6

Documento		ANTECEDENTES
Fecha	Origen	
23.7.84	8404159	- Consultados los Padrones Electorales se logra es tablecer que el nombre correcto del causante es: BULNAHCRA, Ladimiro.- (K)

Form. 2

FECHA	DOCUMENTOS	025913 ANTECEDENTES A REGISTRAR
6/8/85	8409133	Ver C.H.C.P. Nº 607/81 INGRESO de PAYSANDU.-(1)
17.10.85	8505394/5	Aporta datos filiatorios.- Indica (1) al (3).- Aporta (1), Cargo Presupuestal: OFICIAL II/OFICIO.- (2), Lugar de Trab.:CENTRO DEP. PAYSANDU.- (3), Escalafón de Profesión: ACB-08.- Eval.A-1 (EG)

BUENAHORA PEREZ, Julio

FECHA	DOCUMENTOS	25.918-4 ANTECEDENTES A REGISTRAR
06.08.85	8409119.-	Ver C.H.C.P. Nº 769/81 - INGRESO A PAYSANDU.-(U)
17.10.85	8505394/5	Aporta datos filiatorios.- Indica (8) al (10).- Aporta: (8) , Cargo Presupuestal:OFICIAL IV/OFICIO (9) , Lugar de Trab.:CENTRO DEP.PAYSANDU.- (10), Escalafón de Profesión: ACB-06.- Eval.A-1 (EG)

Impreso en

Fs. 5

FECHA	DOCUMENTOS	025919 ANTECEDENTES A REGISTRAR
6/8/85	8409136	Ver C.H.C.P. Nº 700/81 INGRESO de PAYSANDU.-(U)

Fecha	Documentos	025923 ANTECEDENTES A REGISTRAR Fs.3
12.6.84	1851/79 pag.2	-Indica Idem B.75 D.128/69,apotando fecha de detención 25.6.69:Indica del (1)al(5)Aporta:Edad: 35 años(1969) Lugar Nac: Uruguay, Domc: Ituzaingó 380 Bis, Ocup:Func de ANCAP, estado Civil: casado.Eval:A-1(M).-

FECHA	DOCUMENTOS	25.926-7 ANTECEDENTES A REGISTRAR fs.3
24.6.86	8503560/9	IDEM. A DOC.NRO.1987/72.-EVAL:C-3. (SJ).-

Impreso en

FICHA 25.933-3

QUEHAVIDA NOYA, Sofia.-

. No fue ubicada en el momento de la PREPARACION DOCUMENTAL.-

BUENO MARTINEZ, Antonio

FECHA	DOCUMENTOS	25.940-8 ANTECEDENTES A REGISTRAR Fs. 6.-
17.10.85	8505394/5	Aporta datos filiatorios.- Indica (1) y (2).- Aporta: (1), Cargo Presupuestal:AUXILIAR IV/ESPECIALIZACION.- (2), Escalafón de Profesión: ACB-06.- Eval.A-1 (EG)

FECHA	DOCUMENTOS	25943-2 ANTECEDENTES A REGISTRAR
14.1.85	8410581/ 51	26.12.84- Se contestó Memo.(A) 2204/84 para el Dpto. II (E-2) del E.M.E.(SS)
3/I/985	--------	Se contestó Memo. (A) Nº 001/985 para la 2da. Div. del E.M.C.A. (i)
123.12.86	. . . .	Se contestó en Memo(A)Nº 817/86 para EMGA (UU)

025949

FECHA	DOCUMENTOS	ANTECEDENTES A REGISTRAR
[redacted]	[redacted]	— AFILIADO A LA U.J.C. Nº 00979 Por el Dpto. de ——— Circ. ——— Socc. Este — Org. Masas ——— F. Ingreso 25/10/58 Presentado por ——— ——— Rollo 04 (O.C.O.A.). A-1 (ETT) Indica (5) Fecha de nacimiento: 25.10.58.-

FECHA	DOCUMENTOS	025960 ANTECEDENTES A REGISTRAR Ps-4
24.8.89	8902625/2	3.8.89- "ALTERNATIVA SOCIALISTA" (PS), el causante se encuentra actualmente en el Departamento de Salto, militando para el Partido Socialista; vivió largos años en Francia y fue el responsable del Partido en ese país, además de haber sido el Presidente del Frente Amplio, también en el citado país. (CA)
25.4.90	9001116/43 y 46	23.2.87 - Integra la Comisión Departamental Pro Referéndum. de Salto. Eval:A-1 04.06.88 - En acto realizado por el F.A.,en la calle Uruguay y Larrañaga(Salto), con la presencia del Gral.SEREGNI, el mismo lo sindica al causante como integrante de la Mesa Departamental del P.V.P.Eval:A-1 5.7.88 - En la fecha se pudo detectar que el local de esta organización funciona en la calle Lavalleja 184(Salto)Eval: B-1 5.7.88 - Es Presidente de la Mesa Departamental del F.A. Compró la finca sita en Ozimani 649.Eval:B-1 21.4.89 - Mantiene reuniones con grupos de jóvenes con la finalidad de nuclearlos dentro del F.A.,secter P.V.P.,en el local del F.A.,sito en la calle Grito de Asencio 137. Eval:A-1 10.1.90 - Participó en la reunión preparatoria del Congreso a nivel nacional del Movimiento de Participación Popular, celebrada en la calle Amorín 137 de la ciudad de Salto. Eval:B-1 (CC)

FECHA	DOCUMENTOS	025969 ANTECEDENTES A REGISTRAR Fs.06
31.10.984.	8409354/3 P/D	29.10.84: En la fecha regresó a nuestro país.Eval.A-1.-(FE)
4.12.984	8410361/2 P/D	24.11.984: En la fecha arribó a nuestro país.-Eval. A-1.-(FE)

FICHA Nro. 25.973-9

- No se ubicó en el momento de la PREPARACION DOCUMENTAL.-

- Figura en el LISTADO de BAJAS del CE.PRO.DA.-

Fs-3

FECHA	DOCUMENTOS	25980 ANTECEDENTES A REGISTRAR
20.8.84	. . . .	Se contestó en Memo(A) Nº 1640/84 para S.S.FF.AA..-
21.8.84	6797/02	Indica 2dc. nombre Elena, C.C. BB 28701.- (UU)

F3

FECHA	DOCUMENTOS	025981-2 ANTECEDENTES A REGISTRAR
13.7.84.	33090/83 Pág.117	[illegible] en calidad de Titular el Organo Deliberante [illegible]mental del Partido Unión Cívica [illegible] Montevideo Ad (KE)

FECHA	DOCUMENTOS	25994-5 ANTECEDENTES A REGISTRAR F.3
29.6.87	3701072 Pag.001	ABRIL 1987 "[illegible] MUNDO"- Integra el staff de la revista "[illegible] MUNDO", en calidad de colaborador. (indica 1) Aporte: Profesión: Colaborador de la revista "[illegible] MUNDO".- (PS)

Impreso en [illegible]

FECHA	DOCUMENTOS	25 · 996 - 0 ANTECEDENTES A REGISTRAR F.3.-
12.02.986	8505995/20	Aporta dato filiatorio.- Indica (1), Aporta Hijo de: Joaquín y Aucelia.- EVAL.: A-2 (EG)

Impreso en

FECHA	DOCUMENTOS 025999	ANTECEDENTES A REGISTRAR
19.7.84	8404539/1 (Pág.003)	30.05.984- En la fecha el Delegado del S.I.D., en el Departamento de Salto, le otorgó Categoría "B", de Constancia de Habilitación.- Por Oficio Nº 04/84 de la Jef.de Pol.de Salto, le comunican al organismo (M.S.P.), de la precedente resolución. (L).-
9/5/86	8601944	Ver D.F.C.P. Nº 013/92 EGRESO de Salto.-(U)

FICHA COMPLEMENTARIA

Documento 026009

Fecha	Origen	ANTECEDENTES
14.06.85	D.0287/79 Pag.02	22.02.979:Figura en una nómina de ciudadanos firmantes de una declaración política denominada:"Manifiesto de Paso de los Toros por un Frente Amplio" publicado aproximadamente entre los años 1970/71 en el que se propugna la creación de un "Frente Popular" con todas las fuerzas políticas opositoras en nuestro país.- (AR)

FECHA	DOCUMENTOS	26·020-8 ANTECEDENTES A REGISTRAR F.3.-
12.02.986	505995/20	Aporta datos filiatorios.- Indica (1) y (2).- Aporta (1), Cédula de Identidad: 24.339.- (2), Domicilio: E. Piriz 327 (Durazno).- EVAL.: A-2 (EG)

Impreso en

FECHA	DOCUMENTOS	26·021-6 ANTECEDENTES A REGISTRAR F.3.-
12.02.986	8505995/20	Indica (1), Aporta Domicilio: Francisco Bicudo 3833.- EVAL.: A-2 (EG)

Impreso en

FICHA Nro. 26.023-2

- No se ubicó en el momento de la PREPARACION DOCUMENTAL.-

- Figura en el LISTADO de BAJAS del CE.PRO.DA.-

FECHA	DOCUMENTOS	026026 ANTECEDENTES A REGISTRAR
16.7.84 Pág.233,248.-	4635/73	08.08.73:En la fecha el Reg.C.4(MM) y O.C.O.A. solicitan su captura por sabérsele vinculado al M.I.R.y posible M.L.N.. 3082 3253 21.08.73:Por Requisitoria Nº50/73 de la fecha se requiere su captura por sabérsele vinculado a movimientos sediciosos y haber pasado a la clandestinidad.- Requerido Nº720.-Eval:A-1(AD)
16/04/86	8601236/002	-26/02/86:En a fecha se establece que figura en una relación de personas que estarían vinculadas y/o apoyando a elementos pertenecientes a organizaciones subversivas.Eval:B-1. porta:(12)Lugar de Trabajo:Tipografía Av.Barbieri y EP.Argentina.(Salto).(KE) 4283
03.08.87	8702424/10	Indica idem al doc. 1394/73, aportando: 11.02.67:Afiliado al P.C.U. con el Nº 65079 según el fichero incautado por O.C.O.A. 15.07.87:En la fecha se establece que concurrió a una "Mateada del M.L.N. realizada en su local de Amorín Nº 380-C.Salto.Eval.A-2.(ME)

FECHA	DOCUMENTOS	026026 ANTECEDENTES A REGISTRAR
21.12.89	8903598/5	-Aporta:(13) C.I.3.552.599-2.(14) Reg.Fot.67018 Salto 18.6.85.(15) Dom.Uruguay 296 Secc.1a.Salto.(16) Ocup Cerámista.(17) Hijo de Luis y Corina.EVAL:A-1.(A).

Impreso en

JUNTA DE COMANDANTES EN JEFE
S. I. D.

26026-5

Dep. I Sec. I
Sub Secc. A/N
Ficha No. ..... Confec. .....

FS9. E

BUFFA MENDIETA (Apellidos) Juan Pedro (Nombres)

DOCUMENTOS: C/C. (Serie) JCD. (No.) 5046 C/I. 1.520.711 (Mdeo.) No. 3.552.599-2 Dpto. (13)

OTROS DOC. (Pasaporte) Reg.Fot.67018 (Lib. Enrol.) Salto. 18.6.85.(14) etc.

NACIMIENTO: (Fecha) (Lugar)

DOMICILIO: Uruguay 296 Secc.1a. Salto.(15)
(Calle) (No.) (Teléf.) (Ciudad o Localidad)

PROFESIÓN U OCUPACIÓN: Linotipista Ceramista (16)

LUGAR: CARGO:

IDEOLOGÍA POLÍTICA: CLASIFICACIÓN: P.C.R.

DATOS COMPLEMENTARIOS: Casado
(Est. Civil) (Cónyuge) (Hijos)

300403-3 300404-1
Hijo de Luis y Corina (17)
(Otros familiares)

Ts. 127/435 (EG)

R.E 2975/85

FECHA	DOCUMENTOS	026020 ANTECEDENTES A REGISTRAR
26/9/85	8409778	Ver C.H.C.P. Nº 164/81 Sec.24a. Montevideo.-(U)

Impreso en

PUERTO CARBALLAL Leopoldo

59

FECHA	DOCUMENTOS	026033 ANTECEDENTES A REGISTRAR
17.4.86	8501591/4	8.2.85- Según Telex procedente de Ginebra de la Comisión de Derechos Humanos de la CEA, dirigido al M.RR. EE., se solicita información sobre varias personas, por casos de detención, entre los que se menciona al causante. (L)

FECHA	DOCUMENTOS	26035-6 ANTECEDENTES A REGISTRAR
25.4.86	8501595/001	-15.2.85 "LA MAÑANA":Electo Suplente a la Convención Nacional del Partido Colorado por las Listas 85 y185 por el Departamento de Montevideo,en las Elecciones Nacionales del 25.11.84.-(ER) Indica (1):Segundo nombre:Darío.
29/4/87	8700557/001	-21/12/86: El causante en su calidad de Presidente de la AUF (Asoc.Uruguaya de FútBol) hizo declaraciones en base al conflicto que se viene desarrollando en la Asoc. de Funcionarios de Recaudación de la AUF, la cual comunicó que se llegó a un preacuerdo, por lo cual se levantaren las medidas de lucha. En una asamblea General que se realizó, se resolvió aceptar la propuesta presentada por el Comité Ejecutivo de la AUF, facultándose a la Mesa Directiva del gremio para continuar dialogando, facultandola además a levantar cuando lo considere el cuarto intermedio al que pasara la Asamblea General, a fin de ratificar el acuerdo, si este se logra, o para decidir nuevas medidas de lucha.EVAL: A-1. NOTA: Se deja constancia que pese a la similitud de nombres, puede no tratarse de la misma persona.(EJ)

026.046-3 FS. 3-

FECHA	DOCUMENTOS	ANTECEDENTES A REGISTRAR
27-03-85	8502033/1	"LA MAÑANA" de fecha 25-03-85 informa que el causante fue nombrado por el Poder Ejecutivo para integrar la ADMINISTRACION NACIONAL DE PUERTOS.-(EG)

FECHA	DOCUMENTOS	026048 ANTECEDENTES A REGISTRAR	Fs
4/11/86	8604596/2	-19/9/86-LA DEMOCRACIA-Pag .9-Con el título "Los premios que la dictadura otorgó" se mencionan los montos jubilatorios de algunos civiles que tuvieron cargos durante el gobierno de "facto" mencionando al causante como Consejero de Estado, con la suma de N$ 105.649,70.-(U)	
4.7.87	8701934	En el quincenario "MATE AMARGO" del 18.2.87, Nº 14,pág. 32, órgano oficioso del M.L.N.("TUPAMAROS"), se publica una denuncia contra el clan económico "BAKIRGIAN", propietarios de un sinúmero de empresas en nuestro país, nombrándose al causante en una nómina de asesores y amigos de la casa.(CC)	

FICHA Nro. 26.050-5

- No se ubicó en el momento de la PREPARACION DOCUMENTAL.-

- Figura en el LISTADO de BAJAS del CE.PRO.DA.-

BUGARIN SAINZ Alfredo Es.

FECHA	DOCUMENTOS	026057-0 ANTECEDENTES A REGISTRAR
27.11.85	8503950/01	08/04/85: Figura en una relación de Funcionarios del Bco. de Seguros del Estado que reingresaron al mismo al amparo de la Ley 15.737(Ley de Amnistía). El causante ocupará el cargo de Oficial. Eval.A-1 (TL)
4.5.88	**8801407/01**	**-ABR/88: Figura en el 56o. lugar para integrar la Asamblea Representativa (capital) de la lista 1955 de AEBU secter Banca Oficial por el período 1988-90. Cabe señalar que dicha lista responde al FVP. Eval. Al (TL).-**

026058 — Fs. 3.-

FECHA	DOCUMENTO	ANTECEDENTES A REGISTRAR
27.12.85.	8504038/ 44	-26.7.85:En la fecha se establece que integra la lista Nro.5 de la Asociación de Bancarios del Uruguay,Lema"Agrupación Nacional y Popular de Trabajadores Bancarios",sector Banca Oficial,para el período 1985-1987,en caracter de 2do.Suplente al Consejo de Disciplina.y como 26°.Suplente a la Asamblea General Representativa (Por Capital). Eval: A - 1 (KE).-
06/08/86	860 2290/010	**-ABRIL/86 : Figura en el 2° lugar del Sistema Preferencial de Suplentes de la Lista N° 5 de AEBU, Lema "AGRUPACION NACIONAL Y POPULAR DE TRABAJADORES BANCARIOS", Sub-Lema "POR UN SINDICATO PARA TODOS". Para integrar el Consejo de Disciplina por el período 1986 - 1988. Es de señalar que dicha lista es de tendencia Nacionalista recibiendo el apoyo de los colorados que anteriormente participaron con la lista 1968. Eval.:A-1. (RJ)**
05.05.88	8801404-1	-21.04.88:Figura en el 2dg.lugar al Sistema Ordinal de suplentes,Consejo de Disciplina,de la Asociación de Bancarios del Uruguay,por la lista 5.Lema "Agrupación Nacional y Popular de Trabajadores Bancarios". Sub Lema "Por un Sindicato para todos".Para el período 1988-90.Dicha lista es de tendencia Nacionalista. Eval.A-1.(LM)

BUGARIN SAINZ Jaime Fs.12

FECHA	DOCUMENTOS	026060-4 ANTECEDENTES A REGISTRAR
27.11.85	8503950/01	-21/03/85: Figura en una relación de Funcionarios del Bco. de Seguros del Estado que reingresaron al mismo al amparo de la Ley 15.737(Ley de Amnistía). El causante ocupará el cargo de Oficial. Eval.A-1 (TL)
9.5.86.	8601755/3	-21.9.86: Idem Doc.1024. Eval: B - 2 (RV).-
21/01/88	8703750/02	-07/09/87:Interviene en la agresión que se realisó al Médico militar Nelson MARABOTTO,acaecido en la fecha en dependencias del B.S.E.Eval:B-2.(KE)

026063-8

Fecha	DOCUMENTOS	ANTECEDENTES A REGISTRAR
14.03.89	8900318/2 y 003	04.01.89 y 10.01.89- En las fechas señaladas se llevó a cabo en el Balneareo "LAS CAÑAS, un campamento del Partido Socialista. El titular conjuntamente con otros agriculteres de la Colonia Tomás Berreta, donaron a dicho campamento: verduras, huevos, leche.- EVAL:A-1 (Q) APORTA: (1) 2DO. Apellido: ALENICOV (2) Fecha. Nac. : 17.12.934 (3) C.I. : 21.989 Río Negro (4) Ocupación : Agricultor (5) Domic: Colonia Tomás Berreta

Impreso en

FECHA	DOCUMENTOS	26064-6 ANTECEDENTES A REGISTRAR	Fs-7
9.VII.87	. . . .	Se contestó en Memo(A)Nº 457/87 para Dpto.II/EME (1)	
21.VIII.87	8702177	Índica: C.I. 643.708, Dom: Vazqeus 1405 Ap. 601.- (UU)	
18/11/988	- - - -	-Se hizo fotocopias para Dpto.III.-	

Impreso en Δ

F 3

EUGLIA, Héctor José

FECHA	DOCUMENTOS	026067 ANTECEDENTES A REGISTRAR
07/5/85	8501634 Pág.001	12/2/85:"LA MAÑANA", electo Convencional por el Lema FDC (Frente Amplio) por el Dpto. de Montevideo, de acuerdo a las Elecciones Nacionales realizadas el 25/NOV/84. Aporta: (1)2do.nombre: José.-(RJ)

FECHA	DOCUMENTOS	026071.- ANTECEDENTES A REGISTRAR Ps.9
9.5.86.	8601755/3	-21.9.77: Idem Doc.1024. Eval: B _ 2 (RV).-

Impreso en

BUGNA GONZALEZ/SYLVIA MARIA

FECHA	DOCUMENTOS	026072 ANTECEDENTES A REGISTRAR	Fs.3
14.08.87	8702897/1	14.08.87:Aporta datos filiatorios.Indica(1)Modificación de nombre:Sylvia María(figuraba inverso),(2)C.C. BMA 19.212.,(3)C.I. 1.004.421,(4)F.Nac. 07.05.45,(5) Dom. Colorado 1784 Piso 1 apto.104, y (6)Padres. Pedro N. y María M.(MB)	

Impreso en

26.077-8 --

BUQUEZ de DUTRA, Amelia

UNIFICADA con

Nro. 86.662-4

26.077-8 --

BUQUEZ de DUTRA, Amelia

UNIFICADA con

Nro. 86.662-4

FECHA	DOCUMENTOS	ANTECEDENTES A REGISTRAR 64.
20.07.87	8700874/ 01	29.04.87: En la fecha se establece que figura como propietaria de la Emp. TAICEL LTDA. conjuntamente con José RAISTEIN KARP, Horacio ZVY VAISENCHER, Enrique MITTELMAN SATZTUN, Eduardo WONFSCH y Evelyn LANDMAN LENDER de HEINC, destacándose que todas estas personas al igual que el causante, están sindicados como izquierdistas. Fecha(10)Propietario de la Emp. TAICEL LTDA. Eval.B-2 (TL).-

FECHA	DOCUMENTOS	26105-7 ANTECEDENTES A REGISTRAR	Fs.3
15.8.985 (FICHA No.89 DE ANCAP)	8501461	-INDICA (6).-EVAL.A-1.(TJ) APORTA:Lug.de trab.: Empresa "ALIDO CORREA".-	

FECHA	DOCUMENTOS	026112 ANTECEDENTES A REGISTRAR Fs.5.
21.11.984.	+ 33007/983 Pág.310 // 442	Por Of.No.114/984 de fecha 25.5.984 del J.M.I.3er.T. se solicita su captura por "Presunta actividad dentro del M.L.N.", Por Req.No.17/984 de fecha 24.10.984 se solicita su captura por "Presunta actividad dentro del M.L.N.", de acuerdo a lo establecido por Of.No.114/984 de fecha 25.5.984. del J.M.I.3er.Turno.-Eval.A-1.-(FE)
26.12.84	+ 8409327/3 //	24.10.84:Por Requisitoria Nº17/84 de la fecha,se requiere su captura por presunta actividad dentro del "Movimiento de Liberación Nacional",de acuerdo a lo establecido por Oficio Nº114/84 de fecha 25.5.84 del Juzgado Militar de Instrucción de 3er.Turno.Requerido Nº1692.-Eval:A-1(AD)
15.11.90	+ 9004158/3	J01891 -19/9/90:Integra el Grupo de Base 8, Zonal 3 del M.L.N..-Eval:B-2.-(SM)

FECHA	DOCUMENTOS	ANTECEDENTES A REGISTRAR
11.08.87	3701682-11	-Candidato 4to.Lugar a la Junta Departamental,por la lista 190.Lema "P.D.C.".Sub Lema "Socialismo-Democracia-Libertad".Por el Dpto. de Paysandú.En las Elecciones Nacionales de 1984.Eval.A-1.(LM)

BULANTI/María Laura

FECHA	DOCUMENTOS	026118 ANTECEDENTES A REGISTRAR Fs.3
14.10.85	8505599/1	"BRECHA" Nº 1 11.10.85:Integrante de dicho semanario, se encarga del Diseño.(ME)
3.3.87	8605082.1	-NOV/86."COTIDIANO MUJER".Pag.8.Nº13.Integrante de dicho semanario,en calidad de encargada de Diseño.(ON)

FECHA	DOCUMENTOS	026120 ANTECEDENTES A REGISTRAR	58
21.04.86	8606711 002.-	-14.10.85: En la fecha se establece que el causante junto con sus hermanos Lauro y Leonardo han arrendado en el - Dpto. de Paysandú más de 100 há. de campo, propiedad del sedicioso Rodrígo MORALES BARTABURU (MLN.). - - - **Es de señalar que se le menciona como pertenecientes al P.S. Eval: A.- 2 (RV).-**	

FECHA	DOCUMENTOS	026130 ANTECEDENTES A REGISTRAR	Fs5
23.1.85.	1527/78 Pág.3	-Indica Idem. oc.B-68-D-3/65,agregando que: -13.X.64:En la fecha se establece que en los conflictos laborales que se plantean en la institución se caracteriza por sus condiciones de agitador.Se ha establecido que mantiene contactos con elementos integrantes de grupos de agitación.Eval: B-2.(KK)	

Fecha	Documentos	026131 ANTECEDENTES A REGISTRAR
8.5.84.	33090/-83 Pág. 96	Integra en calidad de Titular el Organo Deliberante Departamental del Partido Pacheco por el Departamento de Colonia - Eval - (A-1) CMG

VILLA MURIOT de CHAVEZ, Esperanza Nelva

Fecha	Documentos	ANTECEDENTES A REGISTRAR	Ficha No. 26136-2
06.06.84	8402822 Pag. 090	- Aporta anotaciones ya registradas en la ficha.- EWAL A-2 (B)	
28/2/86	8600531	Ver C.N.C.P. Nº 217/82 Sec. 10a. Montevideo.-(U)	

FECHA	DOCUMENTOS	026139- ANTECEDENTES A REGISTRAR Fs.3
14.11.85	D.1456/77	-8/965: -Se establece que el causante es Director de la Biblioteca del Parlamento. Gran amigo del - personal diplómatico ruso,se tiene conocimiento que estos lo han invitado en diferentes oportunidades a recepciones en la Embajada Rusa.- Eval: A -2 (RV).-

FECHA	DOCUMENTOS	026144-6 ANTECEDENTES A REGISTRAR
		BULLOSA Miguel Angel Cbo.2da. del M.D.N.

B X X

Impreso en

fs 3

FECHA	DOCUMENTOS	026151 ANTECEDENTES A REGISTRAR
9.8.84.	2257/79 Pág.06	FECHA DE INGRESO EN ANCAP: 8.2.962, BAJA: 1.12.979, CAUSA: Por renuncia para acogerse a los beneficios jubilatorios.-Eval.A-1.- Indica (1) al (8), Aprota: 2do. Apellido: LOUREIRO, C.C.:BTB 11.972, C.I.224.689, Fec. de Nac.17.6.912, Lugar: Uruguay, Domicilio: Carlos Ma. Ramirez 1126 P.2 Apto.3, Ocupación: Funcionario de ANCAP, Cargo: Chofer 1a.-(FE)
12.02.986	3505995/20	Aporta dato filiatorio.- Indica (9).- Aporta Hijo de: Pedro y Carmen.- EVAL.: A-2 (EG)

Impreso en

FECHA	DOCUMENTOS	026152 ANTECEDENTES A REGISTRAR Fs.16
15.9.84 Pág.027 y	1436/77 133.-	01.03.77:En la fecha O.C.O.A. solicita su captura por sabérsele vinculado al proscripto Partido Comunista. 17.06.77:Por Requisitoria Nº1?/77 de la fecha se requiere su captura por pertenecer al proscripto Partido Comunista en la clandestinidad.Requerido Nº1314.- Eval:A-1(AD)
14.12.84	**8410536/2**	**30/11/84:Por Oficio Nº547/84 de la fecha del Juzgado Militar de Instrucción de 1er.Turno se deja sin efecto su solicitud de captura.-Eval:A-1(AD)**
14.12.84	**8410583/3**	**11/12/84:Por Circular Nº29/84 de la fecha del S.I.D. se deja sin efecto su requisitoria, de acuerdo a lo establecido por Oficio Nº547/84 de fecha 30/11/84 del Juzgado Militar de Instrucción de 1er.Turno.- Eval:A-1(AD)**
21.06.85	8503303/1	JUL.84- En la fecha se establece, que según lo publicado por el Diario "LA HORA", que el causan e, quien se encontraba exiliado, regresó a nuestro país el 13.02.85 .- (EG)
6.11.85	8505784/1	"EL DIA" 18.10.85:Al proclamarse las Autoridades Universitarias, por la Corte Electoral, se establece qu integra el Consejo de Facultad, orden docentes por Odontología.(ME)

FECHA	DOCUMENTOS	020152 ANTECEDENTES A REGISTRAR
8.4.86	8501370.8	-Indica idem doc 8503303.Eval:B-2.(OF)
24.9.987	8702961/23	-Funcienario Publice Fecha de Ing:1958 en calidad de Presupuestade, dejado cesante el 17.10.975 por Declaración de adhesión al sistema Republicano. Expresa que fue destituido por razones politicas y gremiales, manifiesta su interes en retomar su cargo. Agrega además que su destitución obedeció a represión política.- Eval.A-1.-(FE)
26.10.88	. . . .	Se contestó en Memo(A)Nº 1506/88 para Dpto.II/EME (i)
25.4.89	EL POPULAR	7.4.89- Según publicación del mencionado diario la Facult d de Cdontología, hizo entrega del titulo de PROFESOR EMERITO al causante, en acto realizado el día 4.4.89 en el salón de la F. de Odontología, al que concurrieron además de autoridades universitarias el Presidente del C.C. del PCU Rodney Arismendi, y el matemático dirigente comunista Ing. Jose L. Massera. Se señala que el causante"viejo militante comunista fue perseguido por la Dictadura, periódo duro en el que conoció la carcel y largos años de exilio".-(GG)

FECHA	DOCUMENTOS	026152-9 ANTECEDENTES A REGISTRAR	Fs.18
9.6.89	891002/6	-ABRIL: FIGUra como firmante de un "Manifiesto de Universitarios que votan por la amnistía de la Ley de Caducidad.-EVAL:B-2.-(X)	
14.08.89	8902566/001.	-31JUL89.- Se tomó conocimiento que el causante a fines de junio o principios de julio, dictó una conferencia sobre odontología en la C. de Treinta y Tres. Que en dicha oportunidad quedó de encontrarse en Cuba, con otro Odontólogo de apellido CORREA. Viajó a Cuba en compañía de su esposa, en el mes de Julio.- Eval: B - 3 (rv).-	
23.11.89	8903976/1	-07/NOV/89:"LA HORA POPULAR": 3er.suplente del 17°titular a la Cámara de Senadores por la lista 1001-Frente Amplio en las elecciones nacionales de 1989.- (SM)	

Impreso en

FECHA	DOCUMENTOS	ANTECEDENTES A REGISTRAR
21.05.91	1002420 PUBLICA	-03/03/91:"LA HORA POPULAR":Integra la Comisión Coordinadora por el Trabajo de Paso Molino,Capurro y Belvedere.-(SM)

Impreso en

FECHA	DOCUMENTO	026153 ANTECEDENTES A REGISTRAR
		10.5.84.-
21.5.84	33007	-Aporta datos filiatorios proporcionados por la DNIC, -Indica del(11)al(15).Aporta: Reg.Fot.834143,Fech.Nac.7.2.52,Lug.Nac.:Mdeo. Nbre Madre: Mirta,Ind.Dact:V.1333 V.3222.Eval:A-1(M).-
29.9.84	1436/77 Pág.95	12.04.77:Por Oficio Nº350/77 de la fecha del Juzgado Militar de Instrucción de 3er.Turno se solicita su captura por sabérsele vinculada al proscripto Partido Comunista,-Eval:A -1(M)
21.11.84	33007/8 Pág.309 455	Por Of.No.114/84 de fecha 25.5.984 del J.M.I. 3er.Truno,se solicita la captura de la causante por "Presunta actividad dentro de la U.J.C.- Por Req.No.17/984 de fecha 24.10.984 se solicita la captura por "Presunta actividad dentro de la U.J.C.", de acuerdo a lo establecido por Of.No.114/84 de fecha 25.5.984. del J.M.I.3er.Turno.-Eval.A-1.-(M)
9.1.85	84093277 011	-24.10.84-Por Req.017/84 de la fecha se solicita la captura de la causante por presunta actividad dentro de la Unión de Juventudes Comunistas de acuerdo a lo establecido por Oficio 114/84 del 25.5.84 del J.M.I.de 3er.T. Req.No. 1691.Eval:A-1(M).-

FECHA	DOCUMENTOS	026153-7 ANTECEDENTES A REGISTRAR	Fs. 5
05.10.89	8903031.01	.-07.SET.89."LA HORA POPULAR".-El causante junto a otros doctores son los encargados de controlar diariamente la Salud de los empleados de"La Aurora", los cuales realizan una huelga de hambre.(FS) Aporta.(15).-Prof.Médico.	

Impreso en

FECHA	DOCUMENTOS	026155 ANTECEDENTES A REGISTRAR Fs.3
[redacted]	[redacted] —	AFILIADO A LA U.I.C. Nº 22116 Por el Dpto. de ———
		Circ. ——— Secc. Universit. Org. Masas ———
		F. Ingreso 15/10/69 Presentado por Monica Wodrielanski
		——— Rollo 06 (O.C.O.A.). A-1 ([redacted]
		Indica: (1) Domicilio: C.M.Ramirez 1126 ap.3 (e) Concordia y Camambú.-

BUÑO VAZQUEZ/WASHINGTON HECTOR

FECHA	DOCUMENTOS	026156 ANTECEDENTES A REGISTRAR Fs.17
04.09.85	8504511/1	22.08.85:Según información publicada en el diario "El PAIS" de la fecha se establece que disertará en un ciclo de conferencias dictadas en el Hospital Maciel organizadas por Fernando MAÑE GARZON, presidente de la Asociación Uruguaya de la Historia de la Medicina refiriendose al tema.Eval.A-2.(MF)
3/7/86	8503426/2	12/6/85 - Integra la Comisión Nacional de Etica Médica (CNEM) creada por resolución de la VII Convención Médica para estudiar los casos de médicos involucrados en presuntas violaciones de los derechos humanos.- EVAL.A-2.-(G)
16.07.86	8600150/27	- Indica idem. información ya registrada en la ficha, aportando: 07/01/86: En la fecha se establece que el causante ha recibido el título honorífico como Profesor Emérito de la Facultad de Medicina. EVALUACION: A-2.-(GM)
12.05.87	8700698/2	10 al 20.12.84: Participó en su calidad de especialista en Biología, en el Seminario sobre "Evaluación y Propuesta para el desarrollo programado de la Ciencias básicas" organizado por la UNESCO realizado en Montevideo entre estas fechas.Eval.A-2.Indica(2)Dem;

...////

FECHA	DOCUMENTOS	ANTECEDENTES A REGISTRAR Fs. 18
	///,..	**Francisco Aguilar 818-Montevideo-Uruguay.(ME)**
11.6.87	8503288/14	H-Indica idem.doc.8503426.-(C)-.
06.06.88	8802103/005	- Indica idem. doc. 8700690, aportando: 20.12.84: Participa en representación del Instituto de Ciencias Biológicas "Clemente Estable", en dicho Seminario se advierte una marcada presencia marxista. El causante está sindicado (en una escala de 0 al 5) grado 5 en su afinidad al marxismo. EVALUACION: C-4 (GM).-
14.06.88	**8705373/1**	**-03.12.87:"ALTERNATIVA SOCIALISTA": En la fecha el Sindicato Médico del Uruguay conmemoró "El Dia Internacional del Médico" por tal motivo se le hizo entrega de una distinción sindical en virtud de sus relevantes méritos como profesional.- (SM)**
16.07.90	**9001758/1**	**-04.04.90-"LA HORA"-El Consejo de Facultad de Medicina,participa en el fallecimiento del causante acaecido el 30 de Marzo del corriente año.(A).-**

Impreso en

Fecha	Documentos	026159 ANTECEDENTES A REGISTRAR	F.3
8.5.84	8402822 Pág.045/ 046	Indica idem anotación del 5/5/981.- Indica (9) 2do. comb.materno: Cándida, (10) Domicilio: Brito del Pino842 apto.5 y en Miguel Barreiro 3169 apto. 402, (11) cargo en su trabajo: Jefe, (12) 3er.nombre: Esperanza.- Eval.A-2 (EM)	
8.11.84	8406543	-Ver C.H.C.P. no 2254/80 PERMANENCIA DE MDEO.. (L)	

FICHA Nro. 26.161-0

- No se ubicó en el momento de la PREPARACION DOCUMENTAL.-

- Figura en el LISTADO de BAJAS del CE.PRO.DA.-

FECHA	DOCUMENTOS	026162 ANTECEDENTES A REGISTRAR Fs 3
11.6.85	8503171/1	02/06/85"LA MAÑANA"(Pág.11):El causante es convocado por el Consejo de Educación Secundaria para el día 04 de los corrientes,para la designación de los Directores de los Liceos Oficiales de todo el País.-(Indica 2-aparta 2do.Ap.:LUJAN)(AD)
17.12.85.	8504969/2	-10.9.85:En la fecha el causante figura como Sub-Director del Instituto Departamental de Durazno,-Eval:A-1.(KE)
17.12.985.	8504793/8	Indica IDEM.Doc. anterior.-Eval.A-1.-(PE)
13.7.986	* * * *	Se contestó en Memo(A) Nº 05/86 para Dpto.IV/EME (UU)

NOMBRE

N° 926103

FECHA	ORIGEN	ANTECEDENTES
30.8.84	[illegible]83 Pág.138	Integra en calidad de Titular el Organo Deliberante Departamental del Partido Colorado del Departamento de Montevideo - Eval (A-1)(CC)
23.4.86	8501595/ 001	-15.2.85 "LA MAÑANA":Electo Suplente a la Convención Nacional del Partido Colorado por la Lista 15, por el Departamento de Montevideo,en las Elecciones Nacionales del 25.11.84 (BR).-
15/7/87	8702104/ 004	-05/2/87: En la fecha se creó la Empresa "CINEMA S.R.L." siendo sus responsables el causante conjuntamente con Gonzalo DEL RIO GOMEZ (PCU), Gines CARRERA RADIOLA, Javier Eduardo SOSA CHAHNAZAROFF, Ruben VAZQUEZ ORTIZ; Julio César SOSA MARTINEZ. Dicha empresa tiene domicilio en Montevideo.EVAL:A-2.(RJ)

FECHA	DOCUMENTOS	26.164-4 ANTECEDENTES A REGISTRAR
26.4.89	8900326/2	16.1.89: En la fecha el causante recibe una carta del Sindicato Médico del Uruguay, donde se le informa que el Comité Ejecutivo del Sindicato en su sesión del 2.1.89, resolvió pasar al Consejo Arbitral sus antecedentes a efectos que se evalúe su actuación como médico Eval.A-2.-(FE)
27.12.89	8904801/2	**20.12.89: En la fecha se establece que el causante Teniente 1ro. ingresado el 1.8.978, prestando servicios en la Brigada de Ingenieros Nº 1, fué procesado por el delito tipificado en el Art. Nº 35 de la Ley Nº 14.294 encontrandose alojado en la Carcel Central. El causante vendía sus recetas de sicofármacos a drogadictos a precios que ocilaban entre N$ 6.000 y N$16.000. Cabe mencionar que ya tenía antecedentes de similares hechos pues hace aproximadamente 2 años fué sancionado por el S.S FF.AA. por dejar recetas de sicofármacos firmadas en blanco. Su esposa habría sido Directora del Hospital Vilardebó y es conocida como ebria.-EVAL.A-2 (FE)**
21.3.90	9000533/4	15.12.89: En la fecha el Sr. Pte de la República resuelve el pase del causante a situación de "No disponible acorde a lo comprendido en el numeral 3º Literal D) del Art.97, quedando comprendido en lo que determina el Art.99, literal C) del Art. 104 y Art.142 del Decreto Ley Nº14157.-EVAL.A-1.-(FE)

Impreso en

BUQUET SABAT/DANIEL LEODORO JUAN

638

FECHA	DOCUMENTOS	026170 ANTECEDENTES A REGISTRAR
31.8.84	840329/1 P/D	29.8.84:Hizo uso de la palabra en una concentración del F.A., tratando los temas de aplicación de la Ley de la Enseñanza, reimplantación de la vigencia de la Ley Orgánica del 68 y los mecanismos tendientes a lograr la restitución de todos los docentes destituídos Eval.A-1.(ME)
01.10.84	8408066/1 P/D (51)	23.9.84:Hizo uso de la palabra en una "Jornada por el Destierro y Amnistía", realizada en el Predio de la Asociación Rural del Prado,organizada por la "Comisión por el Reencuentro de los Uruguayos".En su alocución se refirió a la "inteligencia que exportamos",y haciendo referencia a las estrofas del Himno Nacional "sabremos cumplir", a los uruguayos caídos en la lucha por la liberación de Nicaragua.Eval.A-1.(ME)
1.11.84	8409402 (51)	2.8.84 -"LA HORA" - En la Pag. 7 publican declaraciones brindadas por el causante a su regreso del exilio, producido el 30 de julio pasado. Vivió en México durante cuatro años,trabajando como profesor de la Universidad Autónoma de México,siendo el representante de la CNT en ese país.(00) Aporta:(11)Profesor de Matemáticas.

FECHA	DOCUMENTOS	026170 ANTECEDENTES A REGISTRAR
7.11.84	8409402	7.8.84 -"LA HORA" - En la Pag. 7 se informa que participó en el panel que presidio la Mesa Redonda llevada a cabo el 5 de los corrientes en el local del semanrio Realidad, En la intervención de los participantes estuvo presente la imperiosa necesidad de una amnistía general e irrestricta, una respuesta a los funcionarios públicos destituídos y de aquellos que debieron emigrar por razones políticas.(OO)
07.02.85	8408167/1	Indica Idem.Doc.8408066/01 P/D.- Eval:A-1 (AR)
21.06.85	8503303/1	JUL.84- En la fecha se establece, según lo publicado por el Diario "LA HORA", que el causante, quien se encontraba exiliado, regresó a nuestro país el 30.07.84.- (EG)
29.8.85	8504381.1	**"EL POPULAR" 16.8.85 Nº1.En la fecha el causante integra el cuerpo de Colaboradores de Temas sobre la Universidad,de dicho semanario. (ON)**
07.10.85	Tes.Nac. Agredida	AMPLIACION: Responsable de F.P.E.S.(Docentes secundarios),fachada sindical del P.Comunista. 1969:Fue uno de los responsables de "contracursos" que se realizaron en locales del P.C. y otros,y se dicta-

PUCUET SABAT,Daniel Teodoro Juan

FECHA	DOCUMENTOS	026170 ANTECEDENTES A REGISTRAR Fs.30
	///...	ban a alumnos de la Universidad,donde se "lavaba el cerebro"a los mismos,y a aquellos alumnos que no concurrían se los hacía perder los exámenes en dicha Universidad.Eval.A-1.(ME)
18/10/985	2271/75	- 27/04/973 - Figura en la lista Nº 10, lema "Frente de Unidad y lucha", sub-lema "Por el restablecimiento de la autonomía y una enseñanza dirigida por los educadores", para integrar la Comisión Directiva de la Gremial de Profesores de Montevideo, por el período 1973-1975.- EVAL.:A-1 (MS)
6.11.85	8505784/1	"EL DIA" 18.10.85:Al proclamarse las Autoridades Universitarias, por la Corte Electoral, se establece que integra el Consejo de Facultad, orden Docente, por Veterinaria.(ME)
20.1.86	8503623/28	-22/6/85"LA HORA":Informa que se encuentra a la venta un folleto titulado "Universidad,Revolución. Una continuidad de un debate",con trabajos de José

Fs 31-

FECHA	DOCUMENTOS	ANTECEDENTES A REGISTRAR
		L.MASSERA, Rodney ARISMENDI, Benjamín LIBEROFF, Robert MARKARIAN, siendo el prólogo del causante.(KE)
1/4/986	8408119/17	-24/9/984-Se establece que hizo uso de la palabra sobre el tema "Desexilio", en acto realizado en la Asociación Rural del Pradoy que fuera organizado por la "Comisión por el Reencuentro de los Uruguayos-Jornada por el Desexilio y Amnistía".- EVAL.: A-1.-(PP).-
19.9.86	8504500.023.	-23.8.85.En la fecha se establece que integra la Directiva de la Asociación Docentes de la Universidad de la Republica (ADUR). y la Directiva de la Asociación Docentes de la Enseñanza Secundaria (ADES). EVAL:A-2.(ON)
31.3.87	. . . .	Se contestó en Memo(A)Nº 174/87 para ESMACO (UU)
4.11.87	8702961/ Pág.38	-19.08.87: Funcionario público. F.Ing.: ABR/958(Fac. Ciencias Económicas), JUN/58(Enseñanza Secundaria). Fec.Cese: SET/74(Ens.Secundaria) y MAR/76(Fac.Ciencias Económicas). En calidad de presupuestado dejado cesante por ser sumariado por haber sido detenido por medidas de seguridad en el año 1970. Expresa que fue destituído por razones gremiales, manifestando su interés en retomar el cargo. Aporta(12)H.C.: AXB 8628, (13) Dígito C.I.: 8 Mdeo., (14) Dom.: Av.Brasil 3130

...///

FECHA	DOCUMENTOS	026170-1 ANTECEDENTES A REGISTRAR
	...///	Ap.101 Misc.. Eval.A-1 (TL).-
3.2.88	8704553/1	-05.11.87.Diario "La Hora".Pag.11.Figura en una nómina de persona s de diversos sectores del quehacer nacional que emiten una declaración pública al cumplirse siete décadas de la "evolución Soviética, resaltando los avances científicos, tecnológicos y culturales que produjo la misma, proponiendo, además la constitución de una Comisión Nacional que promueva su significado histórico y humanístico.(MC).
29/5/89	8901516/1	"LA HORA POPULAR" del 25/5/89:El causante escribe un artículo titulado: UNIVERSIDAD Y GOBIERNO, SER O NO SER, en el cual expone como ejemplo la forma democrática de elecciones universitarias, señalando que otros organismos estatales deberían seguir este modelo.(RJ)
30/8/89.	8902607/1	JUL/89. Revista:"ESTUDIOS" Se establece que el causante se desempeña en la Columna de Educación de la mencionada revista.. (MS)

Impreso en

FECHA	DOCUMENTOS	ANTECEDENTES A REGISTRAR Fs.33
11/9/89	8902156/ 49	-Candidato por la Lista 210 (Gremial Izquierdista) por el Orden Docente, para integrar la Asamblea General del Claustro, de la Fac.de Ciencias Económicas y de Administración, en las Elecciones Universitarias del 15/6/89.EVAL:A-1.(RJ)
09.11.89	8903975/1	-07/NOV/89:"LA HORA POPULAR" 1er Suplente del 9no.titular a la Camara de Senadores por el Frente Amplio en las elecciones nacionales de 1989,-lista 1001.-(SM)

Impreso en

F3

FECHA	DOCUMENTOS	026198-2 ANTECEDENTES A REGISTRAR
3.9.84.	33090/83 Pág.139	-Indica Idem.Doc. 23691/83.Eval:A-1.(KE)

Impreso en

FECHA	DOCUMENTOS	026202 ANTECEDENTES A REGISTRAR
12/3/86	D.2767/73 Pag.01	Figura en una nómina de personas que recibieron propaganda izquierdista proveniente de Cuba, por parte de U.MESA - Apartado 6240, La Habana.- EVAL: B-2 (AR)

FECHA	DOCUMENTOS	026203 ANTECEDENTES A REGISTRAR Fs.3
22.8 85	8504038-055	26.7.85.-Figura en el 35 to.Lugar de la Asamblea General Representativa (capital) de la Asociación de Bancarios del Uruguay,Lista 98.Lema"Unidad,Participación y Lucha",Sub Lema "Por Participación enel Gremio para Construir el Futuro",por el período 1985-1987. Eval.A-1.(LM)
31/07/86	860 2290/008 09	-ABRIL/86 : Figura en el 35to.lugar del Sistema Preferencial de Suplentes de la Lista N° 98 de AEBU, Lema "UNIDAD, PARTICIPACION y LUCHA", Sub-Lema "POR LA PARTICIPACION EN EL GREMIO PARA CONSTRUIR EL FUTURO". Para integrar la Asamblea Representativa (Capital) por el período 1986 - 1988. Es de señalar que las tendencias de dicha lista son: P.D.C.; P.S.U. y 99. Eval.:A-1. (RJ)
29/4/87	8700523/3	Indica idem a Doc. 8504038/55.-EVAL.A-2.-(U)
19/5/88	8801405/001	-ABRIL/88: Figura en el 63o.del Sistema Ordinal de Suplentes de la lista 98 de AEBU para integrar la Asamblea Representativa (Capital) por el período 1988/1990, según eleccibnes realizadas en la fecha. Cábe señalar que dicha lista responde a la alianza P.D.C. y P.S.EVAL:A-1.(RJ)

26209-7

BAJA POR DEPURACIÓN

BURELLA Waldemar Walter

FECHA	DOCUMENTOS	026210- ANTECEDENTES A REGISTRAR Fs.3
02.10.85	D.5364/85	-26.09.85 "LA MAÑANA" (Pág.05): Informa que el causante tomó posesión de su cargo de Ministro del - Tribunal de Apelaciones en lo Civil de 4to.Turno, conjuntamente con los Doctores: Nelson Hugo CATALURDA BENTANCUR y BURELLA Waldemar Walter. Aporta: (2) 2do.Ap: FAILACHE (RV).-

FECHA	DOCUMENTOS	Olb. 214 - ANTECEDENTES A REGISTRAR Fs. 3
12-12-84	3404646/12	16-05-84: Se establece que en la fecha se llevó a cabo un homenaje al Dr. Vladimir ROSLIK en el Cementerio de la Villa San Javier, siendo de destacar que el causante era uno de los allí presentes. Eval. A-2 (EG)

HA	DOCUMENTOS	026216 ANTECEDENTES A REGISTRAR
29.5.84	8403572/01	2.5.84: Figura entre las personas que se presentaron en la Jefatura de Policía de Paysandú, para interesarse de la situación del detenido Heber MASCAZZINI, principal orador en el acto realizado el 1.5.84, en conmemoración de la fecha y figura más importante del autodenominado Plenario Sindical de Paysandú. Eval.A-1 (SI)
4.9.84	8407004-001	22/AGO/84: "LA HORA" Publica nómina de Candidatos comunes de F.A que han sido desproscriptos en la cual figura el causante como 2er.suplente a la Intendencia de la ciudad de Paysandú.-(SM)
22/3/85	8501476 Pág.001	13/2/85: "LA MAÑANA", electo Convencional por el Lema PDC (Frente Amplio) por el Dpto. de Paysandú, de acuerdo a las Elecciones Nacionales realiadas el 25/NOV/84. (RJ)
11.6.84	8403799/1 al 3	16.5.84.- Asistió al Cementerio de la Villa San Javier al homenaje póstumo del Dr. Vladimir [illegible].- Eval.A-1 (OO)
5.9.84	8407362/3	13.8.84.- Indica idem doc. 8403799. Se establece que el día 8 de agosto del corriente fue el orador principal en reuniones realizadas en la C. de Fray Bentos por el P.D.C. en el local sito en Avda. 33 Nro. 3170.-Eval.A-1 (EC)

FECHA	DOCUMENTOS	ANTECEDENTES A REGISTRAR
		006216
24.10.84	8407496/1	1[illegible].8.84.- En la fecha se inauguró en C. de Paysandú el Comité Central del Frente Amplio en un local sito en Leandro Gomez y 1[illegible] de abril en cuyo acto se procedió a proclamar al causante como candidato a la Intendencia Municipal.-Eval.A-1(TI)
7.1.85	8507528/2	26.[illegible].84.- Hizo uso de la palabra en un acto llevado a cabo en la ciudad de Paysandú al producirse la desproscripción de algunos sectores del F.A..- Eval.A-1 (EI)
31.1.85	8409402 1004750	"LA HORA"- 21.[illegible].84.- En pág.5 se informa idem doc. 8407496- (CC).-
7.[illegible].85	8408375/3	[illegible].9.84.- En la fecha por [illegible] 35 Radio Paysandú se trasmite en directo desde Montevideo el acto de proclamación de candidatos del F.A..Posteriormente hace uso de la palabra el causante candidato a la Intendencia Municipal por coalición.-Eval.A-1.- (FE)
20.[illegible].85	8409402 1004751	"LA HORA" 2[illegible].[illegible].84.- En la pág. 16 se informa que sera candidato por el F.A. a la Intendencia de Paysandú.- (CC)
24.5.85	8509[illegible]3/1	30.4.85.- Mantuvo contacto con los Obispos Marcelo [illegible] y Carlos [illegible], con motivo de la visita de estos al dpto. de Paysandú.- Eval.A-1 (EI)

Impreso en

FECHA	DOCUMENTOS	ANTECEDENTES A REGISTRAR FS.10
17.6.85	8503216/2	Indica idem doc. 8502773/2.Eval.-1 (EM)
12.11.85	8410518/02	-230CT84:En la fecha finalizaron en la Basilica de la C. de Paysandú las charlas denominadas "Discernimiento de los Cristianos en lo Politico", oportunidad en la que el causante participó en representación del Partico F.A.-300CT84:Asistió a una reunión con varios empresarios y dirigentes de Paysandú, Salto y Rio Negro, en la C. Concepción del Uruguay y a la que tambien asistió el Gobernador de Entre Rios y dirigentes empresariales y gubernamentales de esa Provincia argentina.-03NOV84:En la madrugada de este dia parten con destino a Montevideo 2 omnibuses con 80 jóvenes aproximadamente y encabezados por el causante, con el fin de participar de la "marcha" organizada por la"Juventud Demócrata Cristiana" en la Capital.-EVAL.A-1.(TJ)
14/11/85	8410518/1	29/11/84 - Principal accionista del Sanatorio sanducero que pertenece a la Corporación Médica de Paysandú (COMEPA.), dondé trabaja la esposa del Dr. ROSLIK, María Cristina ZABALKIN, como aux.administrativa, siendo factible que le haya conseguido ese puesto debido a su vinculación con el esposo.-EVAL A-1 (U)

FECHA	DOCUMENTOS	026216-2 ANTECEDENTES A REGISTRAR Fs.10
15.1.86	8500050.6	-02.1.85.En la fecha se establece que se reunio en el Platense Patin Club,la Comision Nacional del Partido Democrata Cristiano,nombrandose al causante representante de dicha Comision.EVAL:A-2.(CN)
24/9/86	8602541/016	-06/05/86:"AQUI"-El 03/05/86 se llevó a cabo en la ciudad de Paysandú un Congreso para elegir las nuevas autoridades de la Comisión Departamental del P.D.C. de dicho departamento,resultando electo el causante Presidente de la misma.Eval:A-2.(KE)
13/2/87	8604823/2	26/9/86-Hizo uso de la palabra en el acto realizado en el Cine Club Paysandú, en conmemoración del 66o. Aniversario del P.C.U., cerrando el acto. Presidente Departamental del Frente Amplio.-EVAL.A-1.(U)
15.6.87	8701093/1	-17.2.87- Figura en l Staff del Semanario AQUI como Corresponsal en Paysandú .- (GG) Aporta 8 Profesión: Periodista de AQUI.-

FECHA	DOCUMENTOS	ANTECEDENTES A REGISTRAR Fs.12
30.07.87	8701682-3	Candidato 1er.Titular a la Intendencia Municipal, por las listas MIP,999,190,20001,4188.Lema. "P.D.C." Por el Dpto. de Páysandú.En las Elecciones Nacionales de 1984.Sval.A-1.(IM)
07.11.89	8903929/2	04/11/89:"EL PAIS":Se establece que el causante desde el año 1942 milita en el Partido Democrata Cristiano Propuesto como candidato a la Intendencia Municipal de Paysandú por el "Nuevo Espacio" cuya fórmula presidencial está encabezada por el Dr.Hugo Batalla para las próximas elecciones nacionales.-(SM)

Impreso en

FECHA	DOCUMENTOS	026217-0 ANTECEDENTES A REGISTRAR
20.5.85	8502404	"EL PAIS" 6.4.85.- Figura en una relación de Maestros que fueron citados para tomar poseción de sus cargos tras haber sido destituídos por el Consejo de Educación Primaria por razones de índole ideológica, política y gremial. Por así haberlo dispuesto la Inspección Departamental de Canelones.(LM).-
20.1.88	8704348/ 1235/ 1248	Fichero DESTITUIDOS Ord. 17 ES.MA.CO. : Julio/1969- Detenida por la Fuerza Pública e internada en el Instituto "Dr. Carlos Nery", por sus actividades gremiales, por el lapso de un mes.- Vinculada activamente al Frente Amplio, a cuyos clubes concurría en forma asídua. Se constató que durante el año 1973, siendo Directora de la Escuela Industrial de Santa Lucía permitió que se realizara propaganda subversiva y adoctrinamiento a los alumnos.- Figura en una manifiesto de Apoyo al Frente Amplio de los maestros de Canelones. Aporta: (6) Domicilio:Francia 111 (santa Lucía), (7) Estado Civil: Casada, (8) Nombre del Conyuge: Jorge Velazquez.- Eval: C-3 (AA).-

FECHA	DOCUMENTOS	026222-0 ANTECEDENTES A REGISTRAR FS.5
8.12.87	8504120/ 116	Figura en el PADRON DE ELECCIONES UNIVERSITARIAS de SEA/85, por el orden docente. Eval: A-1 (00)
8.12.87	8703458/ 37	1987 - Figura en el 29avo lugar para integrar la Asamblea del Claustro de Facultad (Sistema Preferencial de Suplentes), por el orden docente, por la lista 121 de la Facultad de Medicina, en las Elecciones Universitarias. La tendencia de la mencionada lista es comunista. Eval: A-1 (00)

Impreso en

FECHA	DOCUMENTOS	026224 ANTECEDENTES A REGISTRAR
16.8.84	8405526	-Ver C.H.C.P. Nº 171/80 I.GRESO DE PAYSA.DU. (L)

JUNTA DE COMANDANTES EN JEFE
S. I. D.

26225
26225-3

Fs 9 E

Dep. I Secc.
Sub Secc. A/N
Ficha No. ..... Confec. .....

BURGER..LEMOS..... Nelson..Ricardo.....
Apellidos Nombres

DOCUMENTOS: C/C. KAA .17507 ..... C/I. 89239. Paysandu....
Serie No. No. Dpto.

OTROS DOC. .....
Pasaporte Lib. Enrol. etc.

NACIMIENTO: 10/09/42..Salto.....
Fecha Lugar

DOMICILIO: .Peru.y.Artigas..Salto.....
Calle No. Teléf. Ciudad o Localidad

Fs 237 588 (ON)

PROFESIÓN U OCUPACIÓN: Empleado.....

LUGAR: Inst.Sanitario..... **CARGO:** .....

IDEOLOGÍA POLÍTICA: ..... **CLASIFICACIÓN:** PC.....

DATOS COMPLEMENTARIOS . Soltero.....
Est. Civil Cónyuge Hijos

Hijo de:Adela. ...Hno:Gladys.....
Otros familiares

R.E 2975/85

FECHA	DOCUMENTOS	26.228-7 ANTECEDENTES A REGISTRAR Fs. 7
12.02.986	3505995/20	Aporta datos filiatorios.- Indica (6) al (9).- Aporta (6), Apellido de Casada: VAZQUEZ.- (7), Estado Civil; Casada.- (8), Cónyuge: Juan José VAZQUEZ.- (9), Hija de: Manrique Fermín y Enriqueta.- EVAL.: A-2 (EG)

Impreso en :

FECHA	DOCUMENTOS	ANTECEDENTES A REGISTRAR
23.9.984	2343/79 Pág.017	Indica IDEM.Doc.2499 y 2729.-Eval.F-6.-(FE)
11/7/85	8501342	Ver C.F.C.P. Nº 3640/81 PERMANENCIA de Montevideo.-(U)

Impreso en :

ARIEL BURCHI CRUZ

FECHA	DOCUMENTOS	026234-5 ANTECEDENTES A REGISTRAR Fs.9
2[illegible].12.84	8410 67/1	26.12.84 - Fue detenido al arribar a la ciudad de Colonia en el Ferry "Atlantic", por hallarse requerido con el No 1635 por disposición del J.M.I. 3er.Turno por su vinculación con el F.A.R.O.-Eval:A-1 (00)
10.1.85	8500042/ 01	**28.12.84: Por Oficio No.353/84 de la fecha, se deja sin efecto la solicitud de requisitoria del causante por haber sido detenido y puesto a disposición de esa Sede. Eval.A-1 (TL).-**
1[illegible].1.85	8500375/ 01	10-1-85: Por Circular No. 001/85 de la fecha se deja sin efecto la requisitoria del causante, por haber sido detenido y puesto a disposición de la Justicia de acuerdo a lo establecido por Oficio No. 353/84 de fecha 28-12-84 del Juzgado Militar de Instrucción de 3er. Turno. Eval.A-1 (TL).-
		18.1.88 - Memo(A)N° 40/88 Dpto.III/D.G.I.D. (UU)

26.239-4

FECHA	DOCUMENTOS	ANTECEDENTES A REGISTRAR
17.10.85	8505394/5	Aporta datos filiatorios.- Indica (1) al (3).- Aporta (1), Profesión: TECNICO III/MEDICO.- (2), Lugar de Trab.:CENTRO RECIEN NACIDOS Y PREMATUROS.- (3), Escalafón de Profesión: AAA-04.- Eval.A-1 (EG).-
23.12.87	8700828.	-27.Abril.87.Candidato al Cónsejo Arbitral del SMU y a la Junta Directiva del CASMU,por la lista " "ACCION GREMIAL EFECTIVA Y PRINCIPISTA",lema:"Unidad otra vez para impulsar todos los cambios con todos",para las elecciones a realizarse en el Sindicato Medico del Uruguay.EVAL:A-1.(ON)
16/7/90	8902156/ 77/78	-Candidata por las Listas 441 y 442 (Frente Amplio), Orden Egresados, para integrar la Asamblea del Claustro y el Consejo de la Fac.de Medicina, en las Elecciones Universitarias del 15/6/89.EVAL:A-1. (EJ)

Impreso en

FECHA	DOCUMENTOS	26.241-0 ANTECEDENTES A REGISTRAR FS.003
29.7.86	8503560/ 16	-Idem. a Doc. Nº.1987/72.- EVAL:C-3. (SJ).-

Impreso en

FECHA	DOCUMENTOS	026243 ANTECEDENTES A REGISTRAR
3.8.84	1490/78 Pág.2	-27.10.78.-Aporta datos filiatorios proporcionados por la Dirección Nacional de Policía Técnica.Indica del (9) al (10).Aporta Reg.Fotog.Serie A Nº 751.888;cutis blanco, cabellos y ojos castaños.Eval:A-1. (TT).-
5.10.84 Pág.09 y	1057/78 37 y151	07.03.78:Por Oficio Nº134/78 de la fecha del Juzgado Militar de Instrucción de 3er.Turno se solicita su captura por violar la "Libertad Provisional". 24.04.78:Por Oficio Nº521/78 de la fecha del Juzgado Militar de 1ra.Instancia de 1er.Turno se solicita su captura por violar la "Libertad Provisional". 27.11.78:Por Requisitoria Nº09/78 de la fecha se requiere su captura por hallarse incurso en los delitos previstos en los Artículos 204 y205 del C.P.P.M.(De la Excarcelación Provisional).-Eval:A-1(AD)
21.08.87	870286 Pag 03	19.08.87: Funcionaria pública. F,Ing.:25.5.967, F.Cese: 06.02.976, en calidad de presupuestada, dejada cesante por aplicación de la Ley 14.101 art.40 sin especificaciones, habiéndosele iniciado sumario el 11 de junio de 1975. Expresa que fue destituída por razones políticas, manifestando su interés en retomar el cargo. Aporta(11)Cargo: Auxiliar 1o. Eval.A-1 (TL)

FECHA	DOCUMENTOS	86 243 ANTECEDENTES A REGISTRAR Fs.5
26.2.88	8704607/4	13.11.87:apor+a información ya regis+rada en la ficha, indicando además: 1973:Columna del In+erior, del M.L.N..-EVAL:A-1.-(X)

Impreso en

FECHA	DOCUMENTOS	26245-1 BURGHI Walter — ANTECEDENTES A REGISTRAR — FS.9
21.6.89	8802701	4.7.88: En la fecha se establece según manifestaciones del causante, el cual mantiene contactos con integrantes del Frente Polisario, inclusive con el Jefe, el cual se encuentra en Europa, es importante mantener contactos con el mencionado frente, ya que si algún día se llegaran a necesitar armas y municiones para el M.R.O.; ellos les apoyarían.- Eval.C-6 (EE)
9.01.90	9000064/1	-6/JUL/88:"LOS ORIENTALES" Organo del MRO; escribe un artículo de caracter económico sobre la deuda externa en nuestro país.-(SM) Aporta fotografía.-
		A= 11279 C= 150069 de caracter economico sobre deuda externa de nuestro país Aporta foto

Impreso en

F.10

E

JUNTA DE COMANDANTES EN JEFE

S. I. D.

Dep. I

Secc.

Sub Secc. A/N

Ficha No. ..... Confec. .....

26245-1 (a) "Julian"

BURGHI CRUZ Walter Domingo

Apellidos Nombres

Tosea foto

FS 2-291

DOCUMENTOS: C/C. Serie No. C/I. 1.210.256-0 Mdeo. No. Dpto.

OTROS DOC. Pasaporte Lib. Enrol. etc.

NACIMIENTO: 16-04-51 Fecha Mdeo. Lugar

DOMICILIO: Barcelona 1685 Calle No. Telef. Mdeo. Ciudad o Localidad

Gaylegatan 4 V 1130-ESTOCOLMO-SUECIA (21)

PROFESIÓN U OCUPACIÓN: Estudiante

LUGAR: CARGO:

IDEOLOGÍA POLÍTICA: CLASIFICACIÓN:

DATOS COMPLEMENTARIOS Casado Est. Civil Conyuge Hijos

Otros familiares

850298 5000

R.E. 2975/85

FECHA	DOCUMENTOS	26247 ANTECEDENTES A REGISTRAR FS.3
26.6.86	8503560/9	Idem. a Doc. Nro.1987/72.-EVAL:C-3.(SJ).-

Impreso en

Fo 5

FECHA	DOCUMENTOS	026250-1 ANTECEDENTES A REGISTRAR
14.8.87	8702672 Pag.0393	Fichero UTE-ESMACO- Certificado de fe democrática categoría "B". Fue autorizado a integrar tribunal Examinador, el día 20.1.84. (indica 1 [redacted] Aporta:1)2do apellido: MARCONI, [redacted]. Eval:C-3 (PS)

Impreso en [redacted]

FECHA	DOCUMENTOS	26.255-0 ANTECEDENTES A REGISTRAR ~~F.S.-~~
17.10.85	8505394/5	Aporta datos filiatorios.- Indica (8) al (11).- - Aporta: (8) , Fecha de Nacimiento: 08.06.28.- (9) , Profesión:TECNICO III/MEDICO DERMATOLOGO.- (10) , Lugar de Trab.:INSTITUTO DE ENFERMEDADES INFECTO-CONTAGIOSAS.- (11) , Escalafón de Profesión: AAA-04.- Eval.A-1 (EG)

Impreso en

FECHA	DOCUMENTOS	026259 ANTECEDENTES A REGISTRAR
4.09.89	890253-006 1004753	09/08/89:"ZETA":Participó del 2do.Encuentro sobre Política agropecuaria organizada por el PGP en la localidad colonien se de Tararitas.Disertando en el mismo sobre el Tema "Siste mas Agrícolas"en particular Ganaderos.-(SM)
18/10/89	8505682/1	6/10/85-Estuvo presente en una matenda realizada en la Pla-za Independencia de la C.Minas, en la que hizo uso de la palabra Julio MARENALES SAENZ, quién fue acompañado de otros otros integrantes del M.L.N.-. EVAL.A-1.-(U)
3.5.91	8601823. JACKET 4950.	-Por el presente Doc.se modifica lo informado en R.Entrada No.1033/74 donde dice Liliana debe decir Viviana.(II).

FECHA	DOCUMENTOS	26269 ANTECEDENTES A REGISTRAR
26.VI.984	. . .	Se contestó en Memo(A) Nº 1264/84 para DINARP (UU)
24/6/85	8500762	8/10/81-En la fecha se contestó C.N.C.P. Nº 266/81 Sec. 11a, Montevideo, a nombre de BURGOS MANGARELLI Daniel Aníbal, no pudiéndose establecer que se trate de la misma persona.-(U)

FECHA	DOCUMENTOS	026270 ANTECEDENTES A REGISTRAR
24/6/85	8500762	Ver C.H.C.P. Nº 266/81 Sec. 11a. Montevideo.-(m)

FECHA	DOCUMENTOS	026277 ANTECEDENTES A REGISTRAR
5.9.84	8407062-001	-24/AGO/84:"LA HORA":Publica nómina de Candidatos a Diputado Del Partido Demócrata Cristiano, encabezada por el cesante en el Dpto. de Mdeo.-(SM)
7/5/85	8501634 Pág.001	-12/2/85:"LA MAÑANA", electo Convencional por el Lema PDC (Frente Amplio) por el Dpto. de Montevideo, de acuerdo a las Elecciones Nacionales realizadas el 25/NOV/84.-(RJ)
11.6.85	8501849/1	- Candidato en el 1er. lugar a la Junta Departamental de Mdeo. lista 1808,lema P.D.C., sub-lema Frente del Pueblo, en las elecciones nacionales de 1984.- (EM)

FECHA	DOCUMENTOS	026278 ANTECEDENTES A REGISTRAR
9.11.84	8406555	-Ver C.H.C.P. No 2229/80 PERMANENCIA DE MDEO.. Indica Lugar de Nac.: En Montevideo; Nombre de los padres: Rufino Tomás y Herminia. (L)

FECHA	DOCUMENTOS	026281 ANTECEDENTES A REGISTRAR	FB
17.9.84.	33090/83 Pág.142	-Indica Idem.Doc. 23691/83.Eval:A-1.(KE)	
29/7/85	8502225	Ver C.H.C.P. Nº 4034/81 PERMANENTA de Montevideo.-(U)	
17.10.85	8505394/5	Aporta datos filiatorios.- Indica (6) al (8).- Aporta (6), Cargo Presupuestal: TECNICO III.- (7), Lugar de Trab.:SERVICIOS TEC.ASISTENCIALES.- (8), Escalafón de Profesión: AAA-04.- Eval.A-1 (CG)	
06.06.89	8906755/2	-12.03.89:Figura como 1er.Titular de la Lista 33, Lema "Pluralismo y Renovación", para las elecciones de Delegados Técnicos para el período 1989-1992 en la Asociación Española 1a. de Socorros Mutuos.-EVAL. A-1 (O)	

Impreso en

FECHA	DOCUMENTOS	026286 ANTECEDENTES A REGISTRAR Fs.3
24/11/87	8704533/2	05/11/87-En la fecha se establece que fue designado para ocupar el cargo de Actuario del Juzgado Letrado de 1er. Turno de Cerro Largo.- EVAL.A-2.-(U)

Impreso en

F5

026289

Fecha	Documentos	ANTECEDENTES A REGISTRAR
12.5.84	33090/83 Pág.76	-Indica Idem.Doc. 23691/83.Eval:A-1.(KE)
20.6.84	8404014/2 P.D.	9.6.84: Asistió a la Concención del P.Nacional, realizada en el Platense Patín Club sito en Daniel Muños y Juan Paullier. Al plantearse la elección de la Mesa de dicha Convención, planteó una moción para que quedara tal como estaba siendo la misma aprobada por total mayoría.Eval. A-1.(ME)
23.11.84	8407073/ Pág.016	19.7184. En la fecha se establece que: El causante es del sector Herrerismo del Partido Nacional por el Departamento de Cerro Largo. No ha definido su posición respecto a que líderes seguirá a nivel Nacional Indicios:se alinearía con el Dr.J.C. Payssé Reyes.- Eval.A-2.(SH)
07-01-85	8407511.- Pag. 45	01-09-84:En la fecha se establece que el causante integró las listas del P.Nacional (no especificandose para que cargo se postuló) por el Departamento de Cerro Largo en las Elecciones realizadas en el año en curso.Eval.B-2 (EG)

FECHA	DOCUMENTOS	026294 ANTECEDENTES A REGISTRAR
11.5.84	33090/15	Integra en calidad de Titular el Cuerpo Deliberante Departamental del Partido Nacional por el Departamento de Cerro Largo - Eval: (A-1) (KE)
22.6.84	8404178/7	Figura en la nómina de pasajeros que viajaron el 15.6.84 en el buque "Ciudad de Mar del Plata II", desde Buenos Aires a Montevideo, acompañando a los requeridos Juan Raúl y Wilson FERREIRA Eval:A-1 Ind. 1 y 2 Aporta :fecha y lugar de nacimiento: 10.4.52 Uruguay (OO)
27.6.84	8404128/3	8.6.84 - En la fecha se establece que figura en una nómina de dirigentes políticos comprendidos en el Primer Nivel del P.N. del Departamento de Cerro Largo, encuadrados en el Plan de Operaciones "Canguro". Eval: A-1 (OO)
12.7.84	8404328/18	Figura en una nómina de personas que viajaron el día 15.6.84 a través de Aliscafo a la ciudad de Buenos Aires, coincidentemente con el regreso de los requeridos Wilson FERREIRA ALDUNATE y Juan Raúl FERREIRA en el vapor charteado "Ciudad de Mar del Plata II" Eval: A-1 (OO)
1[illegible].8.84	8406154/1	28.7.84 - Inició en la ciudad de Melo un ayuno por la liberación de Wilson FERREIRA ALDUNATE. Eval: A-1 (OO)

FECHA	DOCUMENTOS	026294 ANTECEDENTES A REGISTRAR
5.9.84	8406857/01	-11.8.84: en la fechase establece que el causante dejo sin efecto el ayuno que venía realizando siendo relevado por otras personas.- Eval.A-1. (MB)
9.10.84.	8404939/1	Indica IDEM. anotaciones registradas anteriormente.- Eval.B-2.-(FE)
23.11.84	8407073/ Pág.016	El Movimiento de Unidad por la Patria, tiene como líder al Dr.Luis A.Vazquez, en las elecciones internas el cual lucharía para elegir candidatos al ausente, Dr. Manuel Barone y Juan Rosa Berni.Eval.A-2.(SN)
28.11.84	8406674/01 02	Indica idem doc.8406154/1 aportando: 12.7.84.-Detenido en la Ciudad de Melo por participar en una manifestación de partidarios de W.FERREIRA y su hijo. Luego de labrarsele acta recuperó su libertad.- Eval.A-2 (EM)
07-01-85	8407511/44	05-09-84:En la fecha se establece que el causante integró las listas del P.Nacional (no especificandose para que cargos se postuló),por el Departamento de Cerro Largo,en las Elecciones realizadas en el año en curso.Eval.B-2 (EG)

FECHA	DOCUMENTOS	026294 ANTECEDENTES A REGISTRAR
11.3.85.	850647/1	-25.2.85:"EL DIARIO":Al instalarse el nuevo Directorio Nacional,Integra el mismo en repreaentación del Movimiento por la Patria.(KE)
23.09.85	8504845/1	02.09.85: En la fecha se establece que el causante integra la "Comisión de Apoyo a Nicaragua (país de Gobierno comunista), la que es integrada entre otros por el Intendente de Cerro Largo, Sr. Rodolfo NIN NOVOA.- Eval.A-1 (EG)
16/8/86	8603518/23	27/7/86 - Se establece que se creo en la ciudad de Melo la Comisión Departamental de los Derechos Humanos, integrada por el causante junto a DODERO LUIS, MODESTO ITURRALDE ARON y JOSE CARLOS RUIZ. Dicah Comisión realizó una marcha pacifica en dicha ciudad haciendo un homenaje al monumento del Gral. José Artigas de la Plaza Constitución.- EVAL: A-1 Año 1971 - Candidato nº 31 a la Junta Dptal. de Cerro Largo, lista 51 del P.Nacional.- - Estuvo a favor del NO en el Plebiscito del 30/11/80 - Candidato Nº 1 a la Cámara de Representantes del P.Nacional en la elecciones de 1984.- (UU) EVAL: A - 1

Impreso en

FICHA COMPLEMENTARIA

Documento		026295 Antecedentes
Fecha	Origen	
16/10/85	8505544	Ver C.E.C.P. No 525/82 PERMANENCIA de Montevideo. (U)

FECHA	DOCUMENTOS	026206 ANTECEDENTES A REGISTRAR
16/10/85	8505544	Ver C.F.C.P. Nº 525/82 PERTINENCIA de Montevideo.- (U)

Impreso en

FECHA	DOCUMENTOS	026207 ANTECEDENTES A REGISTRAR
16/10/85	8505544	Ver C.F.C.P. Nº 525/82 PERMANENCIA de Montevideo.- (U)

Impreso en

Fecha	Documentos	026301 ANTECEDENTES A REGISTRAR — Fs. 7
7.6.84	4680/72	19.05.72:En la fecha el Dpto.Nº6 de D.N.I.I. solicita su captura.
[redacted].130, 20[redacted]	y 210.	27.08.72:Por Requisitoria Nº75/72 de la fecha se solicita su captura por sabérsele integrante del M.L.N. y habe pasado a la clandestinidad.Requerido Nº440.-Eval:A-1(AD)
[redacted]	[redacted]	AFILIADO A LA U.J.C. Nº 13376 Por el Dpto. de [redacted] Circ. [redacted] Secc. 10 Org. Masas [redacted] F. Ingreso 26/04/67 Presentado por Walter Villamayor [redacted] Rollo 06 (O.C.O.A.). A-1 (ETT) Indica: (14) Lugar de trabajo: Metalúrgica Emp.Cina; (15) Domicilio entre calles Aizpurua y Larravide.-
14.3.86.	D.4653/73	-22.2.73: Idem Doc.348. Eval: A - 1 Aporta: (16) C.I. No.1.091.519. (RV).-
22/9/86	8601821/110	11/4/86 - Su nombre figura en una Agenda hallada en el acto realizado por el M.L.N.(T) en el Palacio Peñarol, a nombre de Elías AZZIZ MANSUR.- EVAL.B-2.- (U)

JUNTA DE COMANDANTES EN JEFE

S. I. D. 26301-2 26301 (FM)

Dep. I Fs. B Secc. E

Sub Secc. A/N

Ficha No. ..... Confec. 5.6.85

BURGOS (a)Emilio Nelson

Apellidos Nombres

DOCUMENTOS: C/C. ..... C/I. .....

Serie No. No. Dpto.

OTROS DOC. .....

Pasaporte Lib. Enrol. etc.

NACIMIENTO: ..... Durazno

Fecha Lugar

DOMICILIO: Azara 3815 ..... Montevideo

Calle No. Teléf. Ciudad o Localidad

Fs. 092/y 397 (SN)

PROFESIÓN U OCUPACIÓN: Empleado

LUGAR: Inst. Bombas Aguas CARGO: .....

IDEOLOGÍA POLÍTICA: ..... CLASIFICACIÓN: MLN

DATOS COMPLEMENTARIOS Soltero .....

Est. Civil Cónyuge Hijos

.....

Otros familiares

R.E. 29751/85

FECHA	DOCUMENTOS	026302 ANTECEDENTES A REGISTRAR	Fs3
9.3.85.	8408695/4	-2.9.84:Hizo usó de la palabra en un acto del Frente Amplio llevado a cabo en el club "San Lorenzo" de la ciudad de Treinta y Tres.-El tema tratado fue "Gremialismo y Sindicalismo".Eval:A-1.(KE)	

Fecha	Documentos	026303 ANTECEDENTES A REGISTRAR	Fs.10
1.10.85.	8505112/ 3 y 4	Aporta información ya registrada en la ficha.Eval:A-2. (KE)	

(BURGOS · NOL 026304-0)

JUNTA ~~DE COMANDANTES~~ EN JEFE 026303-8

S. I. D. 26303-8

Dep. I Fs. 11 Secc. I

Sub Secc. A/N

Ficha No. ..... Confec. 28.5.85

E

(NOEL) (a) Pepe

BURGOS SOSA ..... Nol .....
Apellidos Nombres

DOCUMENTOS: C/C. ..... C/I. 284.320 .....
Serie No. No. Dpto.

OTROS DOC. .....
Pasaporte Lib. Enrol. etc.

NACIMIENTO: .....
Fecha Lugar

DOMICILIO: Melo .....
Calle No. Teléf. Ciudad o Localidad

PROFESIÓN U OCUPACIÓN: Maestro .....

LUGAR: ..... CARGO: .....

IDEOLOGÍA POLÍTICA: ..... CLASIFICACIÓN: MLN .....

DATOS COMPLEMENTARIOS Soltero .....
Est. Civil Cónyuge Hijos

304466-6 304467-4

Hermanos: Neir y Noris .....
Otros familiares

Fs. 034/Y/330

(SN)

R.E. 2975/85

FECHA	DOCUMENTOS	026307 ANTECEDENTES A REGISTRAR 55 3
13.6.84 Pág.342,347	4680/72/ 350.-	24.10.72:En la fecha el Reg.C.N°6 solicita su captura. 30.10.72:Por Requisitoria N°98/72 de la fecha se solicita su captura por sabérsele vinculado al M.LN..Requerido N°565.-Eval:A-1(AD)
24.X.984	. . . .	Se contestó en Memo(A) N° 1995/84 para Dpto.II/S.I.D. (i)
20.12.84	8408126/ pág.06	25.9.84.-Por Circular N°014/84 se deja Sin Efecto su requisitoria por no haber intervenido en su causa la Justicia Militar.-EVAL.A-1(LM).
7.10.985.	8505664/1	12.10.85:En la fecha se establece que el causante vivió por el término de 10 años en Cuba, regresando a nuestro país 2 meses atras. Escribe en el Semanario "LA JUVENTUD" percibiendo un sueldo de N$ 10.000. Cabe destacar que le ofrecieron trabajo en Canal 10 y en Radio CX28 (IMPARCIAL), percibiendo un sueldo de No.15.00 por cuatros horas diarias.=Eval.C-6.-(FE)
30.7.86	8602975	19/05/85:El semanario "LA JUVENTUD"(N°30,pág.15);órgano oficial del Movimiento "26 de Marzo"(SEISPUNTOS), publica un artículo de la autoría del causante,quien es Corresponsal en La Haban(CUBA).El mismo es titulado : "PUERTO RICO: Un país que se niega a ser absorbido".El mismo consiste en un reportaje efectuado al puertoriqueño Rafael Cancel Miranda.-(AD)

FECHA	DOCUMENTOS	026307 ANTECEDENTES A REGISTRAR 854
14.8.86	8602975	07/07/85:El semanario "LA JUVENTUD"(Nº37,pág.XX del su plemento Especial);órgano oficial del Movimiento "26 de Marzo"(SETSPUNTOS),publica un artículo de l causa te,quien es Corresponsal en Cuba de la Agencia de No ticias "Cono Sur Press", titulade "Las mujeres no qui ren pagar la deuda".El mismo está referido a la reali zación en CUBA del "Encuentro sobre la situación de la Mujer en América Latina y Ela Caribe de hoy", orga nizado por el "Frente Continental de Mujeres".-(AD)
23.08.86	8603696/2 5023 10	28.JUL.986: En la fecha fue detectade un cartel en la vidriera de la Barraca VICTORIA, sita en Grecia No.4028, en el cual el causante figura como integran te del "Sector Propaganda(Periodistas)" de la Organi- zación "Por el Trabajo y la Vida del Cerro".- Dicho cartel, entre otras cosas, se manifiesta por la reapertura del Frigorifico Nacional.- Las reuniones del grupo antes mencionado se realizan en la Parroquia Virgen de la Ayuda.-Eval.A-1 (BA)
10/SET/986	8603715/004	Aporta información ya registrada en la ficha.- EVAL, A-2 (RE) 5023 19
15/9/86	8602910/ Pág.003	-Aporta información ay registrada en la ficha.Eval: A-2.(KE)

FECHA	DOCUMENTOS	026307 ANTECEDENTES A REGISTRAR fs.05
22.9.86	8602975	01/09/85:El semanario "LA JUVENTUD"(N°45,pág.14);órgano oficial del Movimiento "26 de Marzo"(SETSPUNTOS), publica un artículo del causante titulado "La marcha del conflicto ferroviario en Canelones", el cual está referido a la actual situación del conflicto ferroviario en nuestro país. El presente semanari, en su pág.26, publica un artículo de la autoría del causante y de Rudyard VIÑOLES titulado "A cinco años de su viaje al Cosmos", el cual consiste en un reportaje efectuado al cosmonauta cubano, Arnaldo TAMAYO.-(AD)
1.10.86	8602975	08/09/85:El semanario "LA JUVENTUD"(N°46,pág.2);órgano oficial del Movimiento "26 de Marzo"(SETSPUNTOS),publica un artículo de la autoría del causante titulado "Las amenazas de una reglamentación sindical", el cual está referido a las aspiraciones de implantar la "Reglamentación Sindical" en nuestro País, por parte del Ministro de Trabajo, Lic. Hugo FERNANDEZ FAINGOLD. En la pág.14 se publica otro artículo del causante titulado "El respeto nace en la lucha", el cual está referido al conflicto por el que atraviesan los obreros de la industria del "Dulce". ...///

FECHA	DOCUMENTOS	026307 ANTECEDENTES A REGISTRAR fs.06
1113.		En la pág.26. se publica otro artículo del causante, egviado a través del Servicio Especial de la Agencia d Noticias "COMO SUR PRESS".El mismo es titulado "Vivir es un milagro" el cual está referido a la situación de supervivencia por la que atraviesa la población de Andarapa (PERU).-(AD)
6.10.86	8602575 1869114	15/09/85:El semanario "LA JUVENTUD"(N°47,pág.6),órgano oficial del Movimiento "26 de Marzo"(SETSPUNTOS),publi ca un artículo de la autoría del causante y de Guiller mo M'LAN.El mismo es titulado "Refinanciación de la Da da Externa: derrota histórica del Gobierno coloredo", el cual consiste en un reportaje efectuado al Cr.Dani- lo ASTORY, siendo el tenor de lo abordado referido a la deuda externa de muestro país. En la pág.11 se publica otro artículo del causante ti- tulado "Desestabiliza la democracia la política de SAN GU'NETTI", en el cual realiza severas críticas a la co ducción gubernamental del Presidente uruguayo, Julio Ma. SANGU'NETTI.-(AD)

Impreso en

FECHA	DOCUMENTOS	026307 ANTECEDENTES A REGISTRAR Fs. 7
1.11.86	8602975	22/09/85:El semanario "LA JUVENTUD"(N°48,pág.13),órgano oficial del Movimiento "26 de Marzo"(SEISPUNTOS), publica un artículo de la autoría del causante.El mismo es titulado "CONTRA VIENTO Y MAREA", el cual esta referido al conflicto gremial por el que atraviesa el sector ferroviario de nuestro País.-(AD)
11.11.86	8602975	29/09/85:El semanario "LA JUVENTUD"(N°49,pág.14),órgano oficial del Movimiento "26 de Marzo"(SEISPUNTOS), publica un artículo de la autoría del causante.El mismo es titulado "Cuando la lucha educa" y está referido a la finalización del conflicto gremial que mantenía el sector ferroviario de nuestro País.-(AD)
17.11.86	8602975	06/10/85:El semanario "LA JUVENTUD"(N°50,pág.18),órgano oficial del Movimiento "26 de Marzo"(SEISPUNTOS),publica un artículo de la autoría del causante.El mismo es titulado "¿A donde va el Fondo de Inspección Sanitaria?" y está referido al destino que lleva el dinero recaudado por el cobro del impuesto del "Fondo de Inspección Sanitaria".-(AD)

Impreso en

FECHA	DOCUMENTOS	026307 ANTECEDENTES A REGISTRAR fs.38
24.1.86	8602975	13/10/85:El semanario "LA JUVENTUD"(Nº51,pág.4),órgano oficial del Movimiento "26 de Marzo"(SETSPUNTOS),publica un artículo de la autoría del causante.El mismo es titulado "Dos discursos diferentes y opuestos", el cual está referido a la realización de la sesión inaugural realizada el día 10 de los corrientes, en Montevideo de la Asamblea Extraordinaria del Parlamento Latinoamericano.- En la pág.19 se publica otro artículo del causante.El mismo es titulado "Ilegales medidas de la Patronal" y está referido a los 60 días de conflicto que mantiene la tripulación del Ferro-Boat "Silvia Ana" con la Empresa "Ríos Uruguayos - Buque Bus".-(AD)
26.11.86	8602975	29/10/85:El semanario "LA JUVENTUD"(Nº52,pág.14),órgano oficial del Movimiento "26 de Marzo"(SETSPUNTOS), publica un artículo de la autoría del causante.El mismo es titulado "La sombra del Poder Ejecutivo" y está referido a que los trabajadores de la Dirección Nacional de Telecomunicaciones alertaron a a la población de nuestro país "ante inminentes maniobras fomentadas por grupos vinculados a los grandes medios de difusión que atentan contra los intereses de esos trabajadores" y que aún continúan bajo la orbita del M.D.N..-(AD)

FECHA	DOCUMENTOS	026.307-9 ANTECEDENTES A REGISTRAR	Fs.9
27.10.87	8700170	28.06.987: "LA JUVENTUD"(Nro.140,pág.09): Bajo el título "AÑO 2000: AUMENTO DE LA POBREZA PARA LOS LATINOAMERICANOS", publica un artículo autería - del causante.(AR)	
27.09.88	8802161. 18.19	18.ABR.896: En la Sede del Club VERDIRROJO, se llevó a cabo un Plenario en el que participaron 34 - instituciones del Cerro con el fin de organizar - las tareas del MO.VE.MO (Movimiento de Vecinos de Montevideo), en el cual participó el causante en calidad de unos de los encargados de la Secretaría de Prensa.EVAL.:B-2(RA)	

Impreso en

BURGOS LOPEZ/RAFAEL ENCARNACION

FECHA	DOCUMENTOS	26310 ANTECEDENTES A REGISTRAR Fs.3
20.11.84	8410178/6 P/D	16.11.84:En la fecha retornó a nuestro país.Eval.A-1 (ME)
17.12.85	8504897/3	30.08.85:Figura en una lista de personas que recibieron ayuda financiera según el "Programa ACNUR" aprobado en la fecha, de la Comisión Nacional para la Repatriación dependiente del Ministerio Educación y Cultura, percibiendo la suma de N$ 9.000.Cabe destacar que regresó desde Dinamarca.Eval.A-1.(ME)
14.3.88	8704899/ 21	25.9.87: aporta información ya registrada en la ficha.-EVAL:A-1. (E)

FECHA	DOCUMENTOS	026314 ANTECEDENTES A REGISTRAR	Fs.
22.11.84	33007/983 Pág. 312 363	Por Of.No.114/984 de fecha 25.5.984 del J.M.I.3er.T. se informa que la captura de la causante no ha sido solicitada por esta Sede. 23.8.984. Por Deligenciado de la fecha del Supremo Tribunal Militar, surge que la causante quién se encontraba en Libertad Provisional al ser citada ante el Juez Militar de 1a.Inst. de 1er.Turno a efectos de notificarle de la sentencia definitiva de ira.Instancia, no pudo ser habido, suspendiendose en consecuencia los procedimientos y haciéndose efectiva la caución según auto No.1128 de fecha 4.10.976 de dicha sede.-Eval.A-1.-(FE)	

FICHA COMPLEMENTARIA

Documento		026316 Antecedentes
Fecha	Origen	
6.11.84	8406515	-Ver C.H.C.P. ..o 177/80 Secc.24a.L.GRESO DE MDEC.. (L)

FECHA	DOCUMENTOS	026317 ANTECEDENTES A REGISTRAR
15.11.84	33007/83 Fjs. 132	Por Of. No.019/984 de fecha 12/3/984 del Supremo Tribunal Militar, se informa que el causante se encuentra Requerido Eval.A-1.-(FE)
18.4.85	8501917/ 1	-18.3.85:Por Oficio Nro.60/985 de la fecha del Juzgado Militar de Instrucción de 4to.Turno se deja sin efecto su requisitoria.Eval:A-1.(KE)
16.7.985.	8503617/127	Indica IDEM. Docs. 16.809 y 19324.-(FE)

BURGOS SANTOS, Saturnino Bartolo

FECHA	DOCUMENTOS	026319 ANTECEDENTES A REGISTRAR
07/5/85	8501634 Pág.001	12/2/85: "LA MAÑANA", electo Convencional por el Lema PDC (Frente Amplio) por el Dpto. de Montevideo, de acuerdo a las Elecciones Nacionales realizadas el 25/NOV/84.-(RJ)
12.7.85	8502933-12	1.5.85.-En la fecha se llevó a cabo el acto en conmoración al "Día de los Trabajadores" en la ciudad de Trinidad,comenzando a la hora 1840 y culminando aproximadamente a las 2150 horas.Fue organizada por la Mesa Intersocial de Flores.Contando con una concurrencia de 400 personas. Es de menionar que fueron leídas Notas de adhesión de los grupos políticos y asociaciones de empleados.En dicho acto se leyó una Nota referente al puesto que ocupa el causante como Secretario de la Junta Departamental de la ciudad de Flores.Eval.A-1.(EM)
13.12.85	8409345/7	25.08.84:estuvo presente en la inauguración del Comité central del F.A.en C.Flores,con Enrique PODESTA SILVA, Regino Antonio PEREYRO COUTO y Miguel Angel LONGO BENITEZ.-EVAL:A-1.-(X)
07.04.86	8410651 Pag.13	05.12.984:Se establece que el Periódico "La Idéa Nueva " de la C.de Flores, integró al causante a su nómina de articulistas.- Eval:A-1 (AR)

FECHA	DOCUMENTOS	ANTECEDENTES A REGISTRAR
12.06.86	8502677/005	27/03/85: En la fecha, durante la sesión de la Junta Departamental de Flores, fue votada por unanimidad la restitución a sus funciones del causante como funcionario de dicho cuerpo. Cabe destacar que es ex-procesado por la Justicia Militar. EVALUACION: C-3.-(GM)
07/10/87	8702581/003	Indica idem a Doc.24739/83, aportando: -Que es concubino de Dinorah SANCHEZ LIZCANO. -11/6/81: En la fecha concurrió al Aeropuerto Internacional de Carrasco, integrando un grupo de personas todas ellas sindicadas como izquierdistas, a despedir a Emilio ALJAS AISSI, María Cristina ALJAS ACOSTA de MCDERNELL y María Antonieta Catalina VICO de RUBIO, los cuales partieron con destino a SUECIA EVAL:A-2.(RJ)
3.11.987	8702961/39	Funcionario Publico. Fecha de Ing: 1968 en calidad de presupuestado, dejado cesante en 1973 por prisión o procesamiento por la justicia militar. Expresa que fue destituido por razones politicas manifestando su interes en retenar su cargo. Eval.A-1.-(FE) APORTA: (13) C.C. [illegible] 48.080 (14) 1.9.52.227 (15) Domicilio: Manuel de Castro No.4756 B [illegible] (16) ref.Profesor.-(FE)

59.47.49

FECHA	DOCUMENTOS	026319 ANTECEDENTES A REGISTRAR Fs.9
26.05.88	8705244/1	14/12/87:"EL DIA": Se establece que el causante fué electo por el Congreso del PDC para integrar la Junta Nacional del mencionado partido, cuya presidencia esta encabezada por el diputado Héctor Lescano.(SM)
8.6.988	8705272/39 47,49	17.12.87:Firmante de un boletín titulado "ANTE LA CONVENCION DEL PDC, EN EL 25 ANIVERSARIO, 25 DEFINICIONES" En un informe elaboradoper el PDC sobre el causante se establece: Es hijo de un peón de estancia y de una lavandera, docente, empleado; muy estudioso de la realidad política, economica y social del País; militante politico de primera linea. Durante la dictadura fue destituído , procesado, preso (3 años) en libertad vigilada (6 años) impedido de trabajar en su departamento, proscripto. Es un ideólogo planificador, polemista y escritor notable. Gusta autodefinirse como un "artiguista" Entregra en calidad de 1er. titular a la Junta Nacional por el P.D.C.-Eval.B-2. Aporta (17) alias "NINO" (18) 3 hijos.-(FE)
25/5/89.	8901478/1	17/5/89."LA HORA"Pág:2.(Organo Ofic. de Prensa del P.C U.) En la fecha se establece que el causante en su calidad de dirigente sera Candidato a cargos Legislativos por "Artiguismo y Unidad", Sector conformado por dirig-

FECHA	DOCUMENTOS	ANTECEDENTES A REGISTRAR Fs.10
8-4--		gentes Demócratas Cristianas que abandonaron el P.D. C., al retirarse este del Frente Amplio. (MS).
30/5/89	8901468/1 1002094	"LA REPUBLICA" del 4/5/89 pág.8: Ex Secretario de bancada y miembro de la Junta Nacional del PDC. Integra la Comisión de Convocatoria de la V.A. en representación de la Izquierda Cristiana (A.U.). Cabe señalar que la V.A. es un sector frenteamplista que se constituyó formalmente el 3/5/89 y que agrupa a la C.P. (Corriente Popular), A.U. (Artiguismo Y Unidad) y una serie de ciudadanos independientes.(RJ)
14/6/89.	8901609/7	"MOVIMIENTO Pág: 6. 31/5/89. Aporta: (19) Ocupación: Profesor de Historia y Sociología, ex-Bdil.(Luce Foto) (MS)
16/6/89	LA REPUBLICA-29/4/89 1002095	Secretario Político de Artiguismo y Unidad. Firmante del artículo titulado "Después de...", en el que menciona que después del Referéndum, el Frente amplio debe aunar todos sus esfuerzos hacia los importantes sectores sociales aún no organizados como los agricultores, jubilados, trabajadoras del hogar, minoristas, talleristas y trabajadores por cuenta propia.-(U)

FECHA	DOCUMENTOS	026319 ANTECEDENTES A REGISTRAR P.11
14.7.89	8504925/5	Indica Idem Doc. 8502677/5, aportando: 27.5,85: En la fecha se establece que una vez impuesto en su cargo, presentó renuncia por disconformidad con el sueldo a percibir.- Eval.A-2 (EP)
23.10.89	8505730 Pág.006	-07/SET/85-Asiste al recital del Folklorista ex-Sedicioso Anibal SAMPAYO, en la ciudad de Trinidad.Eval A-1.(A). 134104-9
24.10.89	8902975/1 100020-96	-11/09/89:"LA HORA POPULAR"2Propuesto como candidato a la Cámara de Representantes por la Vertiente Artiguista (Artiguismo y Unidad) para las próximas elecciones nacionales.-(SM)Aporta (20)Clasificación: Vertiente Artiguista
27/07/90	9001770/1 100207	- 02/04/90 LA HORA POPULAR Pág.2- Alterno de Javier Artola (representante en la mesa política del F.A.) y representante de Artiguismo y Unidad en el organismo ejecutivo de V.A. (PA)

Impreso en

JUNTA DE COMANDANTES EN JEFE — S. I. D.

26319-4

Dep. I — Sub Secc. A/N — Ficha No. ..... Confec. .....

BURGOS SANTOS (Apellidos) — Saturnino Bartolo Elías "NINO" (17) (Nombres)

DOCUMENTOS: C/C. PBA 7524 (Serie / No.) — C/I. 10.422 (Flores) (No. / Dpto.)

OTROS DOC. ..... (Pasaporte / Lib. Enrol. / etc.)

NACIMIENTO: 25/8/933 (Fecha) — Flores (Lugar)

DOMICILIO: Rivera 425 (Flores) (Calle / No.) — Manuel de Castro No. 4756 (MIDO) (15) (Teléf. / Ciudad o Localidad)

PROFESIÓN U OCUPACIÓN: Empleado — Profesor (16)
(19) Profesor de Historia y Sociología. Ex- Edil.

LUGAR: Intendencia Municipal — CARGO: .....

IDEOLOGÍA POLÍTICA: ..... CLASIFICACIÓN: Vertiente Artiguista (20

DATOS COMPLEMENTARIOS: Casado (Est. Civil) — (Cónyuge) — 3 hijos (18)

.....

R.E. 2975/85

FECHA	DOCUMENTOS	025321 ANTECEDENTES A REGISTRAR
8/10/85	8505287	Ver C.H.C.F. Nº 241/82 Sec. 24a. Montevideo.-(F)
25.6.86	8602178.5	-25.4.86.Candidato por la lista Nº17,Agrupacion 1º de Mayo,para integar la Comision Directiva de ADEOM (Asociacion de Empleados y Obreros Municipales de Montevideo),para el periodo Abril 1986-Abril 1987. Dicha lista esta compuesta por militantes del P.Socialista e independientes de izquierda. EVAL:A-1.(ON)
26.12.86	8603081	21/12/86:El semanario "LA JUVENTUD"(Nº113,pág.10),órgano oficial del Movimiento "26 de Marzo"(SETSPUNTOS), publica un artículo titulado "Queremos un Intendente para administrar, no para vender".El mismo consiste en un reportaje efectuado,entre otros,al causante en su calidad de integrante del Secretariado de A.D.E.O.M.(Asociación de Empleados y Obreros Municipales) de Montevideo,siendo el tenor de le abordado referido al intento de "privatización" de varios servicios escenciales en la órbita de la comuna capitalina.-(AD)

Impreso en

FECHA	DOCUMENTOS	026.321-0 ANTECEDENTES A REGISTRAR
22/MAY/987	8700682/2	03/ABR/987: "LA HORA" (Pag.10) publica los resultados de las elecciones gremiales de ADEOM, realizadas el día 2 de los mismos, siendo de destacar que el causante intégra la nueva Comisión Directiva. Este integra la lista Nro. 17, que resultara 2da. en dichos comicios.- (EG)
30.6.97	8701934	En el quincenario "[illegible] MARCO" del 1.7.87, Nº 23, pág. 19, órgano oficioso del M.L.N.(TUPAMAROS), se reseñan declaraciones brindadas por el causante y otros integrantes de la Directiva de ADEOM y representantes de la lista 17, en las que informan sobre la plataforma reivindicativa del gremio, y sobre las diferencias que tienen con la lista ejecutiva Nº 11 (CC)
08.03.88	8701367/067	- Idem. Doc. 00682/2. EVAL.: A-2 (RA). Aporta: (1) Integra la Comisión Directiva de la ADEOM. (RA)

FECHA	DOCUMENTOS	026321-0 ANTECEDENTES A REGISTRAR Fs.5
2.5.88	8801375/3	15.4.88 - En la fecha se establece que fue electo para integrar la Comisión Directiva de ADEOM, la misma es de filiación comunista, siendo la minoría de sus integrantes de la I.D.I.Eval:A-1 (OO)
15.6.88	8802117/24	25.5.88:indica idem. doc.8801375, agregando: que participó en reuniones del "Encuentro de Agrupaciones y Militantes Sindicales".-EVAL:B-2.-(X)
21.04.89	8900100-20	-14.4.88:En la fecha se realizaron las elecciones en ADEOM (Asociación de Empleados y Obreros Municipales) siendo electo el causante Dirigente,por la lista 17, de tendencia IDI,MLN y PSU.Eval.B-2.(LM)
08/6/89	8900863/1	-Figura como 5º candidato a la Comisión Directiva de ADEOM, por la lista 17 "Agrupación 1º de Mayo", por el período ABR/88 a ABR/89.- EVAL.A-1.-(U)

Impreso en

FECHA	DOCUMENTOS	026323. ANTECEDENTES A REGISTRAR
17.7.984	8405075/10	24.6.973: Mediante acta labrada realizada a la causa se surge:OCT.971:Comienza a realizar trabajadores para el M.L.N. junto a su esposo, Jorge Oscar BASALLO RODRIGUEZ (a) "Hector" perteneciendo a la Columna 70 participa en reuniones, volanteadas, pintadas y en la construcción de un pozo para enterrar armas y documentación. Recibió acciones de manejo, montaje y desmontaje de armas como así también nociones de balística. Declara vinculaciones con:Mabel CUÑARRO (a) "Nora", "Gastón"; "Javier", "Sexto", "Hector"; "Leo" o "Leonel Omar"; "Luis".--Eval.A-2.- Indica (11) Estudiante del I.P.A.-(FE) x
	166546	435370
		20.12.81.
03.05.91.	12157/82	-En la fecha se encuentra en Francia y firma,junto con otros sediciosos uruguayos una declaracion fechada en Paris el 20/12/81 en el que se solidarizan con el sindicato Polaco"Solidaridad".En la declaracion se establece que por cualquier informacion deben dirigirse a"Z.Michelini,32 Rue Keller 75011 Paris,Tel: 8063023".Eval:B-2.(GM)
03.05.91.	24737/83	-Figura en una relacion de personas refugiadas en Brasil al amparo de ACNUR.Viajó a Francia.Eval:A-2.(V)

Fs-6

FECHA	DOCUMENTOS	026323-6 ANTECEDENTES A REGISTRAR Fs.6
03.05.91.	8601823/ 3188.	20.12.81.-Aporta información registrada en el Doc#2157: 82.-(SM).
03.05.91	8601823. JACKET 4950.	Aporta:(13)Modifica 2do.Apellido,De Anca por De Anda. (14)Modifica 2do.Nombre,Alicia por Alice.(II).

Impreso en

26.329-3

BURGUEÑO PEREYRA, Ada Margaret.—

FICHERO DXX

FECHA	DOCUMENTOS	026329 ANTECEDENTES A REGISTRAR	554
14/07/984	8404738 Pag.007	Su caso fue objeto de denuncia ante la Embajada de Uruguay en Buenos Aires por parte de familiares, amigos, instituciones o medios de difusión antes del 31/08/77 habiéndose realizado indagaciones ante las autoridades correspondientes. "Secuestrada" de su domicilio el 21/08/977. EVALUACION: A-1 (CC)	
4.2.85	8500387	Figura en la Pág. 71 del Anexo I "Listado de personas Desaparecidas por apellido paterno" de fecha 15/10/84 del informe de la Comisión Nacional sobre la Desaparición de personas de la República Argentina (Nº Actor 00718 + NºInter. 07100),Fecha Desaparición:20/08/77. Lugar del Hecho: San Pedro 5346 - Villa Ballester.- (AD)	
8.2.85	8501023/39	ENERO/85 - En el libro "URUGUAYOS DESAPARECIDOS EN ARGENTINA"(Pág.39) se informa lo siguiente en relación a la causante:"Es detenida el 20/8/77 de la casa de los padres de su novio,Daniel VATTINO,que se encontraba haciendo la conscripción de la Escuela Sargento Cabral. El operativo se hizo en varios autos ante la familia y vecinos,que dicen que en uno de los autos estaba Daniel, que había sido detenido el día anterior y que también está desaparecido.Ada tenía 24 años,era soltera y pertenecía a los G.A.U.".-(AD)	

FECHA	DOCUMENTOS	026329-3 ANTECEDENTES A REGISTRAR	Fs.
9/5/985	8502448/ 018	- Publicación titulada "LO NUESTRO", Año 2, Nº 5, Pág. 18, indica idem doc. 8501023.- (MS)	
12.11.85.	8506219	-9.11.85-"LA HORA".Pág.5:Figura en una nómina oficial de personas "desaparecidas"dada a publicidad por la Comisión Investigadora de la Cámara de Diputados.(KE)	

FICHA Nro. 26.342-6

- No se ubicó en el momento de la PREPARACION DOCUMENTAL.-

- Figura en el LISTADO de BAJAS del CE.PRO.DA.-

153

BURGUEÑO VELAZQUEZ Claudia Isabel

FECHA	DOCUMENTOS	026349 ANTECEDENTES A REGISTRAR
12.7.84 C.H. 155/84 Secc. SO DE VIDEO. 8404819/84.-	C.P. Nº 5ta. INGRE R.E. Nº	9.7.84-En la fecha se contestó dicha Constancia, a nombre de la causante, solicitada para su Ingreso en la Univ.de la República (Fac.de Arquitectura). Indica C.C. Serie AVA Nº 18543; Fecha de Nac. 18.02. 959; Ocupación: Empleada Academia "CRISTOREY". ANOTACIONES REGISTRADAS EN EL DPTO.Nº 3 DE LA D.I.I. Registra similares anotaciones que este Dpto., agregándo las siguientes: 6.9.83- Se informa su traslado a dependencias del C.G.E. donde indagada en acta respecto a su participación en los hechos de la noche del 25.8.83, manifestó "A la hora 21:00' salimos de casa conjuntamente con mi hermana Gabriela y concurrimos a "La Pasiva", estando allí vimos que se estaba aglomerando mucho público, los que cantaban distintos slogans, por lo que nos pusimos de acuerdo y nos integramos al mismo habiendo participado de la manifestación desde Ejido a J.Requena donde fuimos detenidas. Nuestra participación consistío en golpear las manos cantando slogans tales como: "SE VA A ACABAR, LA DICTADURA MILITAR "QUE SE VAYAN" y otros que no recuerdo,

Impreso en

...////

F-4

FECHA	DOCUMENTOS	026343 ANTECEDENTES A REGISTRAR
		De la realización de la misma sabíamos nada pero si de que entre las 20:00' y 20:15' se debía apagar la luz y golpear ollas, lo que hicimos en nuestra casa, con nuestra participación pretendo de que en mi pais existe unademocracia y pensé que con mi presencia allí podía colaborar con algo".- (L).-

FICHA Nro. 26.344-2

- No se ubicó en el momento de la PREPARACION DOCUMENTAL.-

- Figura en el LISTADO de BAJAS del CE.PRO.DA.-

FECHA	DOCUMENTOS	026345 ANTECEDENTES A REGISTRAR Fs.3..
19-12-84	8407511-- Pag.7-10	05-09-84:En la fecha se establece que el causante fue 4to.Titular a la Junta Departamental de Maldonado por la lista 505 en las elecciones Nacionales realizadas en 1971,y fue Secretario de la Intendencia M. de Maldonado hasta que pasa a integrar el Consejo de Estado,cargo que desempeña actualmente.Cabe señalar que el causante integra las listas de la formula ORTIZ-FERBER en las àlecciones del año en curso,como candidato a la Intendencia de Maldonado.Eval.A-1(EG)
17.06.85	8503044/1	"EL DIARIO" de fecha 15.06.85 informa que el causante integra el Comité Ejecutivo del Movimiento "Unión Nacionalista y Herrerista", del P.Nacional.- (EG)
08.03.91	9003216/1	26.11.89- "EL PAIS" 15.02.90- Electo Intendente por el Dptò. de Maldonado, por el período 90-95 de las Elecciones Nacionales de la fecha , por el Partido Nacional. (AO)

BURGUEÑO GINORI/FERNANDO

FECHA	DOCUMENTOS	026352 ANTECEDENTES A REGISTRAR Fs.3
28.10.84	3408833/3 P.D.	15.10.84:En el local de Fernandez Crespo 2163 se realizó la Asamblea Constitutiva de los Empleados de "OLIVETTI",quedando establecida su Comisión Provisoria integrada entre otros por el titular.Eval.A-1.(ME)

Impreso en

PUNCEÑO Jorge F3

FECHA	DOCUMENTOS	026360 ANTECEDENTES A REGISTRAR
07.08.84	2405369	-Ver C.R.I.P. n.º 144/80 PERMUTA DE SALDOS. (L)

Impreso en

FICHA COMPLEMENTARIA FG

Documento		026373 Antecedentes
Fecha	Origen	
29/5/86	8505660/2	29/5/86- En la fecha tuvo lugar en la ciudad de Minas, en la Casa de la Cultura, la representación teatral de la obra "ANIMAS DE MI CIUDAD" por parte del "Taller de Teatro Independiente de Minas". La obra está ambientada en un Conventillo y trata sobre la vida de los marginados en el Uruguay. El autor de la obra es Ricardo FONTELA de Montevideo, quién asistió al estreno: La comunita es la Organizadora y Directora del grupo y los ensayos son en su casa, en donde se dictan clases "PEQUI" Lazarde (V.Beltran Nº 704).- Aporta 2º nombre: Esther.-EVAL.A-1.-(U)
05/JUN/986	Doc,8602779/004	05 y 06/JUN/986: Se establece que en las fechas se realizaron las elecciones de la AFUN (Asociación de Funcionarios de UTU), siendo de destacar que la concurrente integra la lista Nro, 1963 (LEMA "POR UN GREMIO FIRME EN SUS PRINCIPIOS Y EN SUS ACCIONES), en calidad de 2do, Suplente del 6to, Titular al Secretariado Ejecutivo.- EVAL, A-2 (UC)

FECHA	DOCUMENTOS	026373-1 ANTECEDENTES A REGISTRAR	Fs.7.
19.10.89	8903611/1 y 10	Según Boletín Informativo No 1 de CCL/89 de la Comisión Administradora Central de Euskal Erría se encuentra a cargo del Taller de Teatro del Salón Comunal de este Complejo Habitacional.(CC)	

Impreso en

FECHA	DOCUMENTOS	026385 ANTECEDENTES A REGISTRAR Fs.3
29.6.90	D. 9002168	- 03.3.72- Detenido en un procedimiento llevado a cabo en la ciudad de Minas-Lavalleja. Indagado manifestó que el sedicioso Dardo Ramón MARTINEZ ADIPE había tenido intenciones de reclutarlo. Manifestó no integrar dicho movimiento aunque tuvo conversaciones con la persona mencionada. Fue puesto en libertad por orden superior. - 31.3.86- Detenido en relación del procedimiento de "La Tatucera el Espinillo". (Ruta 12) por personal de la Jef. de Pol. de Lavalleja. Eval.: A-2 (AC)

Impreso en

FECHA	DOCUMENTOS	026389 ANTECEDENTES A REGISTRAR
02-01-84	8407511/26	05-09-84:En la fecha se establece que el causante integró la lista del F.A. por la formula "POR EL GOBIERNO DEL PUEBLO" como candidato a la Junta Departamental por el Departamento de Lavalleja,en las Elecciones realizadas en el año en curso.Eval.A-1 (EG)
27.6.85	8503468/1	"LA HORA"3.6.85.-El día 1ro. del corriente se llevó a cabo un acto en recibimiento de Godofredo Fernandez,el mismo fue en la ciudad de Minas en en cine 18 de Julio,al que concurrieron más de 1500 personas.En dicho acto hicieron uso de la palabra representantes de todos los grupos político s.El causante fue quien le entregó una medalla en nombre de toda la Junta Departamental.(LM)
23/7/86	8603011	17/2/85 - LAS BASES -.Electo Edil del F.A. por el Dpto. de Lavalleja, en las elecciones nacionales de Nov/84.-(U)
22SET/986	8603973/004	22 y 24/AGO/986: Se establece que en las fechas se realizó el 2do. Congreso Extraordinario del "MOVIMIENTO POR EL GOBIERNO DEL PUEBLO", siendo de destacar que el causante fue uno de los elementos de activa participación. Cabe señalar además que dicho Congreso manifestó por unanimidad, la voluntad de que el

...///

FECHA	DOCUMENTOS	026389 ANTECEDENTES A REGISTRAR Fs. 6
///...		**MOVIMIENTO se transformara en un PARTIDO.-** **EVAL.: A-2 (EG)**
4.11.86.-	8604522/002.-	-27.SET.986: En la fecha se llevó a cabo un acto en el Cté.Central del P.C.U. en la C. de Minas, con motivo del 66o.Aniversario de la creación del mencionado Partido.- En tal oportunidad el causante hizo uso de la palabra junto a: Ruben VILLAVERDE y Godofredo FERNANDEZ culminando con la actuación de Cédar VIGLIETTI.- Una vez finalizado el acto, se dirigieron al domicilio del Dr. Luis MARICHAL.- Eval: A - 1 (RV).-
4.2.987	**8604676/39**	**Indica IDEM.Doc.8603973.-Eval.A-2.-(FE)**
5.7.87	8701689.5	-Candidato como 1er. Titular a la Junta Departamental,por la lista 199,lema:"P.D.C",sublema:"SOCIALISMO-DEMOCRACIA-LIBERTAD",por el Dpto. de Lavalleja, en las Elecciones Nacionales de Nov.84.EVAL:A_1. (ON)

FECHA	DOCUMENTOS	026389 ANTECEDENTES A REGISTRAR	Fs. 7
17/5/88	8801405/001	ABRIL/88: Figuran en el 15o.lugar del Sistema Ordinal de Suplentes de la lista 98 de AEBU para integrar la Asamblea Representativa (Interior) por el período 1988/1990, según elecciones realizadas en la fecha. Cabe señalar que dicha lista responde a la alianza P.D.C. y P.S.EVAL:A-1.(RJ) .	
29.11.89	8902869/1	AGOS/89 - Candidato en el 11ºlugar para integrar la Comisión Fiscal de AEBU, en representación de la lista 98 (Tendencia P.S.U., P.C.P. y F.A.), para el período 89/91.Eval:A-1 (CC)	

Impreso en

FECHA	DOCUMENTOS	026394 ANTECEDENTES A REGISTRAR	Fs 3
		APORTA MAS INFORMACION EN DOC. 8601823/2891 .- (SM)	
	11.08.88	Memo(A)1268/88 para el Dpto.6/DNII.(i).	

Impreso en

FECHA	DOCUMENTOS	026402 ANTECEDENTES A REGISTRAR	154
27.6.89	8803506/1	9.9.88 - En la fecha se establece que se está proyectando en diferentes escuelas de la C.Durazno, un audiovisual sobre el tema "Derechos Humanos en la Educación". Dicho material habría sido elaborado por docentes de la escuela que dirige el causante y de la Escuela Nro.2. En su escuela se está llevando a cabo un plan piloto sobre DD.HH.,auspiciado por el "Instituto Interamericano de DD.HH.", habiendo entregado el causante a dirigentes del PIT-CNT filial Durazno,volantes que versan sobre el tema,contando con una hoja titulada "Llamamiento", donde se aconseja firmar y hacer firmar a personas allegadas.Eval:B-2 (OO) Aporta:(7)Profesión:Director Escuela Nro.2(Durazno).-	

FECHA	DOCUMENTOS	026403 ANTECEDENTES A REGISTRAR (53)
27.8.84 Pág.28 y	2258/75 39.-	20.01.75:En la fecha D.C.O.A. solicita su captura por sabérsele vinculado al movimiento clandestino "26 de Marzo". 29.01.75:Por Requisitoria Nº10/75 dx la fecha se requiere su captura por sabérsele vinculado a organizaciones sediciosas y haber pasado a la clandestinidad Requerido Nº1096.-Eval:A-1(AD)
20.12.84	8408124 pág.96	25.9.84.-Por Circular Nº014/84 se deja Sin Efecto su requisitoria por nohaber intervenido en su causa la Justici Militar.-EVAL.A-1(EM).

FECHA	DOCUMENTOS	026404 ANTECEDENTES A REGISTRAR Fso 3
[redacted]	10978 —	AFILIADO A LA U.T.C. Nº 03245 Por el Dpto. de [redacted] Circ. — Sec. 16 Org. Masas [redacted] F. Ingreso 07/11/61 Presentado por [redacted] [redacted] Rollo 01 (O.C.O.A.). AH EM Indican (3): Domicilio: Los Bulevares 7512.-

FECHA	DOCUMENTOS	026406 ANTECEDENTES A REGISTRAR Pg.3
25.6.84	1851/79 pag.4	-Indica ídem B.75 D.128/69 aportando fecha de detención: 26.6.69.Indica del (1)al(6).Aporta:(1)2do.Nbre: Luis,(2)Edad:24 años(1969),(3)Nac:Uruguay,(4)Domicilio:(5)Juan Manuel Ferrari 1852,Ocupación:Func.de ANCAP,(6)estado civil: soltero.Eval:A-1(M).-

Fs. 3

FECHA	DOCUMENTOS	26410-1 ANTECEDENTES A REGISTRAR
13/2/85	8407881	Ver C.H.C.P. No. 503/80 PERMANENCIA de Montevideo.- Aporta: Nombre de los padres: Eduardo y Vicenta.-(U)

Impreso en

F3

Fecha	Documentos	026414 ANTECEDENTES A REGISTRAR
12-5-64	3[illegible]75	[illegible] en calidad de Suplente el Organo Deliberante Departamental del Partido Nacional por el Departamento de Cerro-Largo.- Eval.- (A-1)(KE) - Aporta: Ideología Política: Partido Nacional. Clasificación: Lista GAG

FECHA	DOCUMENTOS	026417 ANTECEDENTES A REGISTRAR Fs 5
26.7.84	3353/74 P.39y51	15.02.74:En la fecha el Departamento E-II del E.M.E. solicita su captura por falatar a su "LL.VV" luego de su liberación. 22.02.74:Por Requisitoria N°10/74 de la fecha se requiere su captura por,estando bajo el régimen de "Libertad Vigilada" no haberse presentado en los plazos y lugar que la misma estipula.Requerido N°821.- Eval:A-1(AD)
7.11.84	2174/80 Pág.55	08.09.76:Por Informe I - 17/76 de la fecha se deja sin efecto su requisitoria(Requerido N°1099)por haberse incluído por error,en razón de que ya se encuentra requerido con el N°821.-Eval:A-1(AD)

Impreso en

JUNTA DE COMANDANTES EN JEFE
S. I. D.

~~26417-6~~
26417-6
(a)Jesús

Dep. I Fs. 0 Secc. I
Sub Secc. A/N
Ficha No. ..... Confec. 28.[illegible].85

...BURGUES PERICON ..... Salvador .....
Apellidos Nombres

DOCUMENTOS: C/C. ..... C/I. 1.227.787 Montevideo
Serie No. No. Dpto.

OTROS DOC. .....
Pasaporte Lib. Enrol. etc.

NACIMIENTO: 14.06.38 ..... España .....
Fecha Lugar

DOMICILIO: Balaguer Prov. Lerida .....
Calle No. Teléf. Ciudad o Localidad

PROFESIÓN U OCUPACIÓN: Sacerdote .....

LUGAR: Canelones ..... CARGO: .....

IDEOLOGÍA POLÍTICA: ..... CLASIFICACIÓN: MLN .....

DATOS COMPLEMENTARIOS Soltero .....
Est. Civil Cónyuge Hijos

.....
Otros familiares

Fs 035/4
331
(SN)

R.E. 2975185

FECHA	DOCUMENTOS	ANTECEDENTES A REGISTRAR
[redacted]	[redacted]	026420 F14 AFILIADO A LA U.J.C. Nº 16170 Por el Dpto. de —— Circ. —— Secc. Secundaria Org. Masas —— F. Ingreso 14/07/68 Presentado por Fco. Petraglia - W. Castillo —— Rollo 05 (O.C.O.A.). A-1 (EV1) Indica (4) Lugar de estudio: Liceo 9 en 1968.-
3.2.88	8703726.1	-28.Set.87.En la fecha se establece a traves de una agenda de su propiedad,que integra la lista de miembros de la Asociación "Carmenciata",la que funciona como Guardería en la zona de Lagomar Norte.En dicha agenda detalla nombres, direcciones y numeros telefonicos de personas que estarían vinculadas a la misma.Se destaca,que por los documentos existentes se pudo constatar,que el causante en los ultimos años estuvo radicado en Suecia.Entre otras cosas,figura una libreta Nº 50094 Caja de Ahorros ,Moneda Extranjera del B.R.O.U a nombre del causante y/o Anneli Katrine HOLMGEN.Aporta.(5)FEC.Nac.14.11.52,(6)CI:1.277.942-1,(7) Dom.:Amezaga s/n M.11.S.11.EVAL:B-2.(ON)
02/3/88	8702105/003	-02/7/87: En la fecha se establece que integra el Consejo Directivo, del recientemente creado "MOVIMIENTO POR LA VIDA Y POR LA PAZ -CONTRA EL HORROR NUECLEAR" el cual es de tendencia pro-Soviética. Este Movimiento lanzó "llamamiento por la vida y contra el horror nuclear el que está firmado por el causante entre otros. Cabe señalar que el causante ...///-

FECHA	DOCUMENTOS	026420-0 ANTECEDENTES A REGISTRAR	Fs.15
///...		es un antigue dirigente de la U.J.C. que fue expulsado de la misma en el año 1974 por su colaboración con las Fuerzas de Seguridad durante una detención realizada en ese año. Posteriormente fue aceptado nuevamente, y pasó al PC como miembro encargado de organizar dicho Movimiento, el cual se encuentra integrado por cuadros del PC y del "Seispuntismo", ya que son los dos grupos más marcadamente pro-soviéticos.EVAL:A-1.(RJ)	

Imprimió en [illegible]

FECHA	DOCUMENTOS	026426 ANTECEDENTES A REGISTRAR F3
[redacted]	—	AFILIADO A LA U.J.C. Nº 17377 Por el Dpto. de — Circ. — Secc. 8 Org. Masas — F. Ingreso 24/10/68 Presentado por — — Rollo 01 (O.C.O.A.). A-1 (E[illegible] Indica: (1) Ocupación: Estudiante; (2) Lugar: Liceo 17 en 1968.-
18/2/86	8600091	Ver C.H.C.P. Nº 339/81 PERMANENCIA de Canelones.- (U)

FECHA	DOCUMENTOS	026427 ANTECEDENTES A REGISTRAR
18/2/86	8600091	Ver C.H.C.P. Nº 339/81 PERMANENCIA de CAMIONES.- (U)

Impreso en

RUBIO MONTERO, Juan Bautista

Fecha	Documentos	ANTECEDENTES A REGISTRAR	Ficha N.2643 1-7
22.06.84	8402822	Indica Idem a Libros de O.C.O.A.. EVAL A-2 (B)	
	pag.425	Indica 8. Padres: Juan e Isabel.-	

026461

F12

FECHA	DOCUMENTOS	ANTECEDENTES A REGISTRAR
29.8.84	8405497/10	-22.4.966: en la fecha se establece que es Vocal del Comité Ejecutivo Nacional del Partido Unión Popular.- Eval.A-1. (MB)
15.8.85	8504038.1	-26.7.85.En la fecha se establese que integra la Lista General Nº3,lema "Realizaciones" de la Asociacion de Bancarios del Uruguay,para el período 1985-1987,en caracter de 69º suplente a la Asamblea General Representativa.(Capital).Cabe destacar que dicha lista es de tendencia comunista.EVAL:A-1 (ON)
29.11.85	8503950/02	-09/07/85: Figura en una relación de funcionarios del Bco. de Seguros del Estado que ya fueron designados para reingresar al mismo al amparo de la Ley 15.737(Ley de Amnistía), pero no lo han hecho aún. Eval.A-1 (TL)
17/07/86	860 2290/005	-ABRIL/86 ; Figura en el 52 lugar del Sistema Preferencial de Suplentes de la Lista Nº 3 de AEBU, Lema "REALIZACIONES" para integrar la Asamblea Representativa (Capital) por el período 1986 - 1988. Es de señalar que dicha lista es de tendencia Comunista. Eval.:A-1.- (RJ)

FICHA Nro. 26.470-5

- No se ubicó en el momento de la PREPARACION DOCUMENTAL.-

- Figura en el LISTADO de BAJAS del CE.PRO.DA.-

FECHA	DOCUMENTOS	026472-1 ANTECEDENTES A REGISTRAR	Fs. 5.-
04/SET/986	0602779/02	05 y 06/JUN/986: Se establece que en la fecha se realizó la elección de la AFUTU (Asociación de Funcionarios de UTU) siendo de destacar que el compareciente integra la lista Nro. 31 en calidad de 1er.Titular a la Comisión Fiscal.- Cabe agregar que dicha lista está integrada por simpatizantes al Partido Comunista.- ANAL. A-2 Indica (2), Aporta Profesión: Asesor del Consejo de UTU (MS)	

Impreso en

FECHA	DOCUMENTOS	026476 ANTECEDENTES A REGISTRAR
4		28.11.84- Se contestó Memorandum (A) 2165/84 para la D.E.II.(SS)
10.5.85	8502540/1	23.5.85:En la fecha se establece que fueron elegidas las autoridades de la Federación Médica de Lavalleja figurando el titular entre los electos.Eval.A-1.(ME)
19.10.86	8505681-03	15.10.85:La Unión Médica de Lavalleja se reunió el día 3 de agosto, a los efectos de adoptar posición,con una concurrencia de 16 Médicos.En la misma se designó al causante para concurrira la C. de Las Piedras a la charra de la Mutualista GRAMI a la reunión de la Federación Médica del Interio quien hizo caso omiso a la posición sustentada votando afirmativamente la desgremialización del Dr.BRACCO.Posteriormente la Unión Médica de Lavalleja aprobó lo actuado por el causante por mayoría a los efectos de no desautorizarlo.Eval.-3. (LM)

FECHA	DOCUMENTOS	026.477-0 ANTECEDENTES A REGISTRAR Fs.3
05.11.85	D.1199/76 Pag.03	Agosto/976:Aporta información registrada en Doc.DNII.- EVAL:B-4 (AR)

Impreso en

FECHA	DOCUMENTOS	026478 ANTECEDENTES A REGISTRAR ~~FS.5.~~
10-11-84	8408829/10	01-09-84:Es baja del Bn.Ing.Sbte.1 por cese de su "LL.VV"Cat.C.Eval.A-1 (EG)

FECHA	DOCUMENTOS	025513 ANTECEDENTES A REGISTRAR
24/4/85	8601632	Ver C.H.C.P. Nº 200/982 Sec.3a. Montevideo.-(T)

Impreso en

F. Fecha	Documentos	026515 ANTECEDENTES A REGISTRAR
30.8.84 Pág.170	+ 2258/75 y	05.09.75:Por Oficio Nº523/75 de la fecha del Juzgado Militar de 1ra.Instancia de 3er.Turno se solicita su captura por no comparecer al llamado del Juez.-Eval:A-1(Indica 11)(Aporta: hijo de Pedro(fallecido) y Rosa)(AD)
7.9.84	1696/76 Pag.02	19.01.76:Por Comunicado Nº1301 de la fecha de la Oficina de Prensa de las FF.CC/ se reitera la requisitoria librada al causante por parte de la Justicia Militar.-Eval:A-1(AD)
7.11.84	2174/80 Pág.43	21.01.76:Por Informe I - 01/76 de la fecha se deja sin efecto su captura(Requerido Nº1112),en razón de haber sido captu rado.-Eval:A -1(AD)
7.10.85	D.2306/75 Pag.01	18.09.975:Aporta datos filiatorios.- EVAL:A-2 (AR) INDICA:(12) APORTA:1er.Apell:BUSAKR.-
21.3.86	3601197.1	-Indica idem anotaciones ya registradas en la ficha.Aporta -183.86.En la fecha se establece que el coordinador de las chacras pertenecientes al MLN podria ser el causante. EVAL:B-2.(ON)

FECHA	DOCUMENTOS	28515-7 ANTECEDENTES A REGISTRAR [illegible]
14.1.88	8703988/3	10.8.87 -En la fecha se establece que concurre a la chacra [illegible] en la [illegible] 67 ,[illegible], en la que se [illegible] [illegible] Dicha chacra fue [illegible] por el cura párroco Jorge Luis [illegible] y [illegible] fue ocupada por la [illegible] EVAL:B-2 ( )
29.04.88	....	20.04.88:Tomó nota Dpto.III/D.G.I.D. ene 397/88.-
22/8/89	8804299/2	2/12/88-En la fecha se establece que junto con [illegible] [illegible]OZ, Lilián [illegible] de [illegible] y [illegible] se reúnen en una chacra de Cn . Camilleros, propiedad de [illegible] [illegible]. Dicho predio figura en una relación de predios [illegible] por el Servicio [illegible] para que en él trabajen elementos del [illegible] (T)
21. 12.89	8903598/05	-Aporta: (13) Rel.Fot.Serie D 118610. 30.6.84.(14) Dom.Juan Arenas 916 secc.6a.(15) Apellido de la esposa PICHINI.EVAL:A-1.(A).

26515-7

26515

JUNTA DE COMANDANTES EN JEFE

S. I. D.

Dep. I Sec. E

Sub Secc. A/N

Ficha No. ..... Confec. ....

BUSARK MARON — José

Apellidos — Nombres

DOCUMENTOS: C/C. RAB 8.221 ✓ C/I. 1.086.138 Mdeo. ✓

Serie — No. — No. — Dpto.

OTROS DOC. Reg.fot.Serie D 116610 ✓ 30.8.84. (13)

Pasaporte — Lib. Enrol. — etc.

NACIMIENTO: 23.05.32 ✓ Durazno ✓

Fecha — Lugar

DOMICILIO: Clemenseaux 864 ✓ Juan Arenas 916, secc.8a. (14) ✓

Calle — No. — Teléf. — Ciudad o Localidad

PROFESIÓN U OCUPACIÓN: Grafico ✓

LUGAR: Fca.Juntas de Coches ✓ CARGO:

IDEOLOGÍA POLÍTICA: CLASIFICACIÓN: M.L.N.

DATOS COMPLEMENTARIOS Casado con PICHINI 915) ✓

Est. Civil — Cónyuge — Hijos

POSEE FOTO Fs. 051 y 347 (EG)

R.E. 2975/85

BUSCA LOPEZ/MARIO EDUARDO

FECHA	DOCUMENTOS	026520-7 ANTECEDENTES A REGISTRAR
22.6.84	8404108/2 P.D. (9)	12.6.84:En Camacuá 575 se procedió a realizar una Asamblea por parte de los empleados de CENTRO BANCO, con el fin de renovar sus autoridades quedando integrada su nueva Comisión Provisoria entre otros por el titular. Eval.A-1.(ME)
6.7.84	8404382/13	Indica idem doc. anterior.-val:A-2 (OC)
07-05-85	8501846/2 (3)	25-11-84:En la fecha se establece que el causante integra la lista 99 del F.A. (PDC), como candidato a la Cámara de Representantes, en calidad de 38vo.Titular, en las Elecciones Nacionales de la fecha.- Eval.A-1 (EG)
18.3.86	8504373/4	"AVANZADA"No.37 JULIO/85:En edición de la fecha le realizan un repertaje en realción a las elecciones del gremio bancario que se realizarán el 27 próximo. Realiza una breve reseña de la historia del gremio en estos últimos doce años,y el uso sindical que se le dio a la ley de Asociaciones Profesionales,agregando las actividades que se cumplieron en Centrobanco para que se restituyeran varios funcionarios.(ME)

CHA	DOCUMENTOS	ANTECEDENTES A REGISTRAR
24/5/86	8505378/20	8/8/85-Fue electo titular por la Lista 98 al Consejo de Banca Privada de AEBU-EN EL B-3.-(M)
2.8.86	8602628/1	-Indica idem doc.8505378/20.-(K)
06/08/86	8602290/009 (3)	-ABRIL/86 : Figura en el lugar del Sistema Preferencial de Suplentes de la Lista N° 98 de AEBU, Lema "UNIDAD, PARTICIPACION y LUCHA", Sub-Lema "POR LA PARTICIPACION EN EL GREMIO PARA CONSTRUIR EL FUTURO". Para integrar el Consejo Directivo de la Banca Privada por el período 1986 - 1988. Es de señalar que las tendencias de dicha lista son: P.D.C.; P.S.U. y 99. Eval.:A-1. (RJ)
28.08.86	8602494-6	"AEBU" N°36-7.4.86.-Indica Idem.Doc. 8602290/009. Es de mencionar además que publica un artículo en el que expresa entre otras cosas que los más jóvenes integrantes del sindicato de AEBU han tenido la oportunidad de recibir el valiosísimo aporte de compañeros de larga trayectoria y experiencia en el sindicato,lo cual proyecta hacia el futuro la conformación de un sólido equipo.(LM)

FECHA	DOCUMENTOS	026520 ANTECEDENTES A REGISTRAR 73.5
-12.9.86	8504500 016	-23.8.85: En la fecha se establece que integra el Consejo Central de A.E.P.U., en calidad de Secretario del Consejo Banca Privada. EVAL: A-2 (ON)
06.04.87	8700497-19	-27.05.86: Ind. Idem. a Doc. 8504500/16.EVAL. A -1 (UM)
2.4.87	8700523/3	-Ind. Idem a Doc. 8602290/9.EVAL.A-2.-(U)
23.10.87	8703141/1	"AQUI" 16.06.87 (Pág.6)- Realizó declaraciones referente a los contactos existidos entre dirigentes sindicales de la 99, el PDC y el PS, donde indican una búsqueda de nuevos caminos dentro del estancado panorama sindical nacional y parecen favorecer las posibilidades de concreción de nuevas alianzas del tipo "98".(RA)
27.1.88	D.8800286 Pág. 1	8.12.87- "BUSQUEDA" Pág. 8- En la fecha se establece que el causante se incorporó al Comité Ejecutivo Nacional del P.G.P. EVAL.A-1 (C)
12/5/88	8801138/14	10/I/88-Integra la Comisión de Funcionamiento Administrativo y de Documento Ideológico del P.G.P..- EVAL.B-2.-(U)

Impreso en

FECHA	DOCUMENTOS	ANTECEDENTES A REGISTRAR — fs.6
23/5/88	8801405/ 10	-ABRIL/88: figura como candidato de la lista 98 de AEBU para el período 1988/1990. Cabe señalar que dicha lista responde a la alianza P.D.C. y P.s.rosee soto.EVAL:A-1.(RJ)
23/5/88	8801857/ 019	-12/MAY/88:Firmante de un boletín titulado "Por un Estatuto que recoja la voluntad del Gremio y armonice a todos los Sectores" dirigida a los jubilados bancarios donde se propone una reforma estatutaria.- Eval:B-2.- (SM)
06/6/88	8802107/ 001	"LA HORA" del 08/5/88, pág.15: Informa que el Consejo Directivo de la Banca Privada quedó integrado entre otros por el causante, de acuerdo a las elecciones realizadas por AEBU en abril/88.(RJ)
16.05.89	8901334/4	-14.05.89:"LA HORA"Integra nómina de escindidos del PGP que permanecerán con el Frente Amplio.-(SM)
06.06.89	8901641/6	-31.05.89:MOVIMIENTO": Ampliando anotaciones precedentes el grupo disidentes del PGP crearon el Movimiento "20 de Mayo-Por una democracia socialista";en el cual el causante integra el Comite Ejecutivo del mismo.-(SM)

FECHA	DOCUMENTOS	026520-7 ANTECEDENTES A REGISTRAR .7
01.11.89	8902857/1	-05/09/89:"EL PAIS":Propuesto como candidato a la Cámara de Diputados y a la Junta Departamental respectivamente por el Mov. 20 de Mayo (FA) para las próximas elecciones nacionales.-(SM)
28.11.89	8902981/1	"ALTERNATIVA" 24.8.89 - Figura como candidato al Consejo Directivo Sector Financiero Privado de AEBU, en representación de la lista 98 que nuclea a militantes del P.D.C.,P.S.,20 de Mayo, P.G.P. e Independientes.(OO)
28.11.89	8904237/1	"ALTERNATIVA" - 5.10.89 - Participó en un seminario sobre "Las ideas socialistas en el movimiento sindical uruguayo", realizado en Piriápolis y organizado por el Inst. de Formación e Investigación Sindical(IFIS) y el Centro de Apoyo y Asesoramiento Sindical(CAAS) (OO)
30.11.89	8904479/1	-29/NOV/89:"LA REPUBLICA":Año 1972:Se destacó por su militancia contra la ley de educación del Dr.Julio Ma;-Sanguinetti.- Año 1973:Detenido por su participación en la conmemoración del aniversario de las muertes de Liber Arce y Rodriguez Muela.- ...///

FECHA	DOCUMENTOS	ANTECEDENTES A REGISTRAR
		-Integra la lista de Adiles del Movimiento 20 de Mayo; lista 205.- (SM) (Luce foto)
15.06.90	9001705/1	-07.05.90-Asistó al Seminario del llamado "Espacio 98",realizado entre los días 5 y 6 de los corriente en el cual se trató el tema:"estatutos del PIT-CNT. EVAL:S-2.(A).-
21.6.90	9002259	- 01.06.90. "LA HORA POPULAR"- En declaraciones efectuadas al mencionado periódico, el causante como Secretario del Consejo del Sector Financiero privado de AEBU, manifiesta su inquietud respecto a la problemática de los bancos gestionados frente al resto de la banca. (AC)
04.7.90	9001709	- 13.5.90-"LA REPUBLICA"- Referente al problema existente en la banca privada, declaró entre otras cosas que "denunciar negociados del sistema financiero no es violentar el secreto bancario".(AC)

FECHA	DOCUMENTOS	026520-7 ANTECEDENTES A REGISTRAR Fs.9
22.03.91	9003677/ 025.	JUNIO/JULIO 1990:Colaboró en la edición de la revista "NUESTRA VOZ" de los trabajadores del Banco Comercial. EVAL:B-2.(AG).

Impreso en

FECHA	DOCUMENTOS	026521 ANTECEDENTES A REGISTRAR Fs. 3-
14-05-85	501639/1	"EL PAIS" de fecha 30-01-85 informa que el causante integra la lista JAK del P.COLORADO, como candidato a la Junta Departamental de Salto, en calidad de 19no.Sup.del 19no.Titular, en las lecciones Nacionales del año '84.-(EG)

Impreso en

FICHA Nro. 26.524-9

- No se ubicó en el momento de la PREPARACION DOCUMENTAL.-

- Figura en el LISTADO de BAJAS del CE.PRO.DA.-

FECHA	DOCUMENTOS	026525 ANTECEDENTES A REGISTRAR
.84	8405555/3 P.D.	24.7.84:Integró una Mesa Redonda realizada en el local de la Asociación Nacional de Scout Católica del Uruguay, organizada por la Coordinadora de Sindicatos de la Enseñanza, en el marco de las actividades de la "SEMANA DE LA EDUCACION". El tema tratado fue "Educación y Cultura".Eval.A-1.(ME)
11/984	———	Se contestó Memo. (A) Nº 2068/984 para DINARP (ES)
.85	8409402	"LA HORA" = 30.8.84: = En la Pag. 9 se informa que conjuntamente con Ruticio Ubal y la perso a que firma con el seudónimo de Macunaima en este diario, entrevistaron en la ciudad de Bs. As. a Daniel Viglietti. (OO)
.9.985	8501461	Indica del 14 al 16.-EVAL/A-1.-APORTA:C.C.:B.C.A.33063 PAS.:191005; DOM: en 1971 /973.-(X)
.04.86	8410665. 039.	-DIC/84."GANZUA" NO.9: Se publica una entrevista realizada al causante con motivo de su participación en - "Canto Popular", que se realizará en el Estadio Centenario el día 9.11.84, organizado por el Frente Amplio. (RV).-

FECHA	DOCUMENTOS	026525-6 ANTECEDENTES A REGISTRAR Fs. 8
21/4/89	"LA HORA Pag.5	04/4/89-"LA HORA"-En la fecha se establece que [illegible] entrevistado conjuntamente con Pablo ESCOBAR, sobre la campaña publicitaria del plebiscito del VOTO VERDE y VOTO AMARILLO.-Cabe señalar de que el causante es encargado principal de la campaña a favor del VOTO VERDE.--Recibio tres veees el "Oscar de la Publicidad" llamado CLIO AWARDS, que se entrega en Nueva York a la mejor campaña publicitaria a nivel internacional.-También se desempeña en radio y teatro, habiendo ganado el Disco de Platino por "Chim pum fuera", con "Canciones para no Dormir la Siesta" de quién es creador.-(R)
28/8/89	8902618/2	11/8/89-"EL SEMANARIO"-Se establece que en la fecha el causante conjuntamente con Pablo Escobar y Cacho Bagnasco, integran la "AGENCIA PERFIL" que hizo la propaganda del Voto Verde y de Democracia Avanzada 1001.-(F)
18/10/90	9002485 002	30/4/90 "NACIONAL": Hace declaraciones con respecto a Enrique ALMADA.- Luce foto.- (AI)

Impreso en [illegible]

026529-8

BUSCARON VIGLIETTI,
Edis Antonio

UNIFICADA CON
No. 026537-1

BUSCARONS MORELLI, Alejandro Héctor María

	DOCUMENTOS	026535-5 ANTECEDENTES A REGISTRAR 15.9
12/3/85	8407483 Pág.008	07/9/84: En la fecha se establece que se encuentra detenido en el E.M.R. 1, Celda 15-D, Recluso Nº 1802. Comando del interior, sector militar. Derecha (continuación de los "viejos"). EVAL: A-1. Aporta: (12) (a) "NEGRO".-(RJ)
16.5.85	8502193 5	-Figura en una relación de [illegible] de la Jefatura Militar, de acuerdo a la Ley de Amnistía del 8/3/85. Bajó domicilio en: Calle 26 S/E Villa Penchas (Juan Lacaze) Eval: A-1 (SN) Indica (12). Domicilio
27.5.85	8501777	"EL DIARIO" 11.3.85.- Figura en una relación de reclusos que fueron liberados en cumplimiento de lo dispuesto por la Suprema Corte de Justicia, de acuerdo al artículo 8º de Ley 8 de marzo de 1985.(Ley de Amnistía).(LM).-
12.09.85	D.3379/74 Pag.16	07.11.974: Figura en una nómina de personas detenidas por el Bn.I.Nº7 en operaciones efectuadas en el período comprendido entre el 09.09.971 al 13.04.972.- Detenido el 11.02.972.- 07.12.971: Junto a Leonardo AYALA FAVAL, llevaron a cabo en la C.de Salto, un asalto a mano armada a dos re-

...///

	DOCUMENTOS	ANTECEDENTES A REGISTRAR
/11...		meseros de la Dirección General Impositiva, huyendo a pie. Posteriormente y al ser perseguidos, intentaron hacerlo en dos vehículos que interceptaron en la vía pública amenazando a sus ocupantes. Mantuvieron un tiroteo con un Agente Policial, logrando huir. En uno de los vehículos interceptados y que no pudieron hacer arrancar, fué encontrado un portafolio conteniendo dinero en efectivo, y cheques que habían sido robados a los remeseros, y una granada de fragmentación. Posteriormente se pudo identificar a los dos sediciosos que participaron en el robo, a traves de declaraciones de sediciosos detenidos en el Bn.I.Nº7.- EVAL:A-1 (AR)
5.1.86	8600006/2	29.12.85:En la fecha se establece que el causante integra el Comité Central del M.L.N., en calidad de titular.-Eval:A-1(AD)
24.1.86	8600282/2	Indica idem al Doc.Nº860006, aportando que el causant dentro de la Organización se desempeña en el Frente "Interior"(Colonia).-EVAL:A-2(AD)

FECHA	DOCUMENTOS	ANTECEDENTES A REGISTRAR Fs.11
28.2.86	8600155.1	-Indica idem Doc.860006.(ON)
21.03.986	8601245/1	Aporta información ya registrada en la ficha.- EVAL.: A-2 (EG)
28.06.86	8502199-1	-10.03.85:Idem Docs.8502193 y 8501777.Eval:A-1.(SM)
23.10.86.-	8601309/1 009.-	-20.3.86: Idem Doc.8600006/2.- Eval: A - 2 (RV).-
21/NOV/986	8601309/010	09/OCT/986: En la fecha se establece que el consante es una de las principales figuras del Movimiento "MLN" de la C. de Juan Lacaze (Dpto de Colonia). EVAL.: A-2 (EG)
3.7.87	8702095/1	-28.JUN.87: Electo como integrante titular del Comité Central del M.L.N.(Tupamaros), compuesto por 25 integrantes del mencionado movimiento, electo por alrededor de un millar de activistas de grupos de base, de entre un centenar de candidatos propuestos luego de la IV Convennión realizada entre el 19 y 21/JUN/87. (BUS JURDA 22/JUL/87 Pág.14).-(O)-.
11.8.87	8702431.1	-Indica idem Doc.8702095.(ON)

VIGENCIA	DOCUMENTOS	ANTECEDENTES A REGISTRAR
03.07.89.	8901977/	-27.6.89: Se tiene conocimiento que en el local del M.L.N.-T de Paysandú, con la presencia del dirigente Carlos CASARES y del causante, se realizó una concentración y reunión de aproximadamente 25 personas.- El tema tratado fué referente al M.P.P. (Movimiento de Participación Popular). Eval: A - 1 (rv).
22.12.89	8903598/5	-Aporta:(13) C.I.3.518.522-1.EVAL:A-1.(A).
05.04.90.	9000824/11	.22.1.90.Noticiero Interno Semanal (NIS)Nº 9.2a.Epoca. Por una desición del C.E. del MLN-(T) el causante en su calidad de Integrante del organismo se dividirán el trabajo haciendose cargo del frente interno MLN-(T) que incluye medios de prensa y empresas.EVAL:A-1. (NS) 3243
17.5.90	- - - - -	CORRECCIONES REALIZADAS POR PROCESAMIENTO EN DPK En la fecha se procede a corregir el documento No 737 del 12.4.73, por el cual erroneamente se registró una persona bajo el nombre de Olga IRIS CAMACHO (a) "BOMY",siendo el correcto BARRIOS CAMACHO,Olga Iris. (CO)

Impreso en

BUSCARONS MORELLI - Alejandro Hector

13

FECHA	DOCUMENTOS	026535-5 ANTECEDENTES A REGISTRAR Fs. 13.
05.06.90	9001229/9	04.04.90.En un Balance realizado por el Comité Ejecutivo del MLN-(T)sobre sus mienbros se señala lo siguiente respecto al causante: Integrante de esfuerzo constante que trabaja en base a planes y en equipodisciplinadamente y aporta una opinión personal independiente. Su responsabilidad en el Regional Inteior no le permitió asumir otros tareas.Asumió la responsabilidad en el Ejecutivo sin estar convencid o de que estaría a la altura de la tarea. EVAL: B-2. (MS)
21.08.90	9002728/1	27.05.90Ha sido propuesto y renuncio a integrar el C. C. del MLN-(T) en la 5ta. Convención Nacional. EVAL: C-3. (MS)

Impreso en

-26535-5

JUNTA DE COMANDANTES EN JEFE

S. I. D.

Dep. I Fs. 14 Secc. I

Sub Secc. A/N

Ficha No. ..... Confec. .....

E

BUSCARONS MARINELLI — Alejandro Héctor María

Apellidos — Nombres

DOCUMENTOS: C/C. NLB 10.451 — C/I. 47.900 (Colonia)

Serie — No. — No. — Dpto.

3.518.522-1 (13)

OTROS DOC. Reg. Int.

Pasaporte — Lib. Enrol. — etc.

NACIMIENTO: 15/9/946 — Colonia

Fecha — Lugar

Fs. 181 y 504

(RJ)

DOMICILIO: .....

Calle — No. 2003 — Teléf. — Ciudad o Localidad

PROFESIÓN U OCUPACIÓN: Empleado Público

LUGAR: ..... CARGO: .....

IDEOLOGÍA POLÍTICA: ..... CLASIFICACIÓN: .....

DATOS COMPLEMENTARIOS: Soltero

Est. Civil — Cónyuge — Hijos

Hermano: Gerardo Ramón

R.E. 2975/85

FECHA	DOCUMENTOS	026536 ANTECEDENTES A REGISTRAR
5/85	8501634 Pág.001	-12/2/85: "LA MAÑANA", electo Convencional por el Lema PDC (Frente Amplio) por el Dpto. de Montevideo, de acuerdo a las Elecciones Nacionales realizadas el 25/NOV/84. (RJ)
7/8/87	8702657/2	15/JUL/87: En la fecha se presentaron 4 listas para las Elecciones en el Sindicato de FUNSA, figurando este como 7mo. titular por la lista Nro.2.- Dicha lista está integrada por elementos del P.Socialista.- Cabe señalar que intégra una nómina de personas que han sido reintegradas a trabajar en FUNSA por el Gremio.- EVAL/: C-3 (EG)

FECHA	DOCUMENTOS	026537 ANTECEDENTES A REGISTRAR Fs. 3
19.5.84	33007 /83	10.5.84—Aporta datos filiatorios proporcionados por la D.N.I.C. Indica del (4)al(10)Aporta:(4)Nbre padre Esteban,(5)Nombre Madre:Blanca,(6)Fech.Nac:31.5.47,(7) Lugar Nac: Mdeo,(8)Domicilio:San Quintín 4994,(9)Reg. Pot.854800,(10)Ind.Dact.V.3343 V.2222.Eval:A-1(M).-
4.XI.69	B.79D.177	-Recibe correspondencia desde PEKIN.Indica(11)Domi - cilio Yí 1518.
22.IV.70	15(1)38	-El 24 de Marzo del cte año se llevó a cabo una reunión en la Plaza Pública de Bella Unión patrocinado por UTAA dentro del marco del encuentro de "Obreros Campesinos" en el cual estuvo presente y a la cual habrian concurrido elementos sediciosos.Indica(15) Aporta:C.I. 47.985.
15.7.70	19-10	-Indica (14)(16)(17)Aporta:(14)Lugar Nac:Colonia,(16 2do.Nbre Padre:Doroteo,(17)2do.Nbre Madre:Elsa
20.3.73	D.348	-Indica lo mismo que Doc. 15(1)38 (GG).-
13.9.73	D:2920	-Integra las listas Nos. 15 y 122 para la asamblea del Claustro de dicha Fac. y para el claustro general respectivamente en las elecciones Universitarias Indica(12(13)Aporta:(12)Ocupación:Estudinate(13)Lu-

Vide Folio

FECHA	DOCUMENTOS	026537 ANTECEDENTES A REGISTRAR FS. 4
		gar de Estudio:Fac.de Medicina.(G)
20.11.984	33007/83 Pág.292 347,442	Por Of.No.123/84 de fecha 23.5.984 del J.M.I.5to.Turno se informa que la causa del causante se encuentra en la orbita del J.M. 1a.I. de 2do. Turno.- Por Of.No.466/984 de fecha 5.6.984 del J.M.1a.Inst. de 2do.Turno se informa que el causante fue citado por el Juez Militar de Inst. de 5to. Turno a los efectos de declarar en la causa caractulada "Escuela Nacional de Bellas Artes", no pudiendose ubicado, por lo que se libró orden de captura. Por Requisitoria No.17/984 de fecha 24.10.984, se solicita la captura del causante por "No haber concurrido al llamado de la Justicia", de acuerdo a lo establecido por Of.No.466/84 de fecha 5.6.984 del J.M.1a.Inst. de 2do.Turno.-Eval.A-1.-(FE)
26.12.84	8409327/3	24.10.84:Por Requisitoria Nº17/84 de la fecha se requiere su captura,por no acudir al llamado de la Justicia, de acuerdo a lo establecido por Oficio Nº466/84 de fecha 5.6.84 del Juzgado Militar de 1ra.Instancia de 2do.Turno Juzgado Requirente:Juzgado Militar de Instrucción de 5to.Turno.Requerido Nº1694.-Eval:A-1(AD)

Impreso en

FECHA	DOCUMENTOS	026537 ANTECEDENTES A REGISTRAR Fs 5
21.3.85	8501763/1 001	-11.3.85-**Según Of.No.41/85** del J.M.I.5to.T., informa que de acuerdo a lo establecido por la Ley de Pacificación Nacional de fecha 3.3.85 se ha dejado sin efecto la solicitud de captura del causante.Eval:A-1(M).-
27.3.89	8804340/2	**Indica IDEM. anotación anterior.-Eval.A-2.-(FE)**
28/7/89	8804359/6	5/12/88-En la fecha se establece que es integrante del Instituto de Colonización, siendo activo izquierdista dentro del mismo. Pertenece al M.L.N.(T). Podría tratarse del hemano del Cbc.2a.Alvaro BUSCARONS VICILETTI,que presta servicios en el H.C.FF.AA. EVAL.A-2.-(C) → 2298529 Fe-038

FECHA	DOCUMENTOS	026538-9 ANTECEDENTES A REGISTRAR
31.7.84	8405001/ 003	5.7.84: Se establece que en la ciudad de Juan Lacaze se ha integrado la Intersectorial Dptal. con la participación de los PP.PP., 1 Cooperativa de Vivienda (COVIMT 7) y un gremio CUOPYC(Centro Unión de Obreros Papeleros y Celulosa), siendo el causante junto a Obdulio FLEURY representantes del P. Colorado. Esta Comisión inició sus actividades en el mes de abril y entre sus cometidos se cuenta la organización de cacerolеadas, panfleteadas y la convocatoria del paro del día 27/6. Eval.A-2 (TL)

FECHA	DOCUMENTOS	26.540-5 ANTECEDENTES A REGISTRAR fs.3
24.6.86	8503560/9	Idem. a Doc.Nro.1987/72.- EVAL:C-3. (SJ).-

Impreso en

F 53

FECHA	DOCUMENTOS	026542 ANTECEDENTES A REGISTRAR
13.8.84	1873/79 Pág.1 al 7	11.4.979: En la fecha se establece que se la observa por una serie de faltas constatadas en clase durante una inspección reciente, al referirse al vocabulario empleado "que es fruto de la revolución". Manifiestando la causante que no expresó revolución" sindo violencia.-Eval.A-1.-(FE) Indica (1) al (5), Aporta 2do. Apellido , Nombre, Comp. Elba Socorro, C.I. 1.119139, Maestra en la Ecuela 250 Parque Posadas.-

BUSCASSO/FLAVIO RAFAEL

FECHA	DOCUMENTOS	026545 ANTECEDENTES A REGISTRAR Fs.3
5.3.85	8501565/1	"EL DIA"-5.3.85-:Fue designado por el Poder Ejecutivo para desempeñarse en la Dirección General de Secretaría del Ministerio de Economía y Finanzas.(ME
7.3.85	8501620/001	-5.3.85-"EL PAIS"-Indica Idem Doc. 8501565.(ME).-
8.3.85.	8501617/1	-"LA MAÑANA"-5.3.85:Indica Idem.Doc.8501565.(ME)

026546

756

7.984 8404998/10, 12 y 14 : NOV/982 :Recibió en su domicilio cassettes del "26 de Marzo", procedente de SUECIA y FRANCIA, incitando el voto en blanco en las elecciones internas.-Eval.B-2.- (FE)

26.549-6

BUSCEDAS, DOLORES

CARMEN.

UNIFICADA CON

Nº 26.784-9

FECHA	DOCUMENTOS	026552-0 ANTECEDENTES A REGISTRAR Fs.3
03/04/90	9001041/7	"RAICES".Boletín Informativo de la F.U.M.OCT/89:En su calidad de Maestra,Psicóloga y Profesora del INADO en Psicología Evolutiva,escribe un artículo con el titulo de "LOS AVATARES DEL INCONCIENTE Y SU POTENTE ENERGIA"; "PSICOANALISIS Y EDUCACION",donde hace referencia a la conmemoración de los 50 años de la muerte de FREUD y la impertancia que tiene la psicología dentro de la educación.(RJ)
08.11.90.	9002697/5 11.	05.90.-"RAICES No.19".Adhiere al Movimiento RAICES, dentro de la Federación Uruguaya de Magisterio.Colaboró en la edición No.11 del Periódico del Movimiento RAICES(ADEMU-FUM).(AK)

Impreso en

FECHA	DOCUMENTOS	26568 ANTECEDENTES A REGISTRAR Fs.7
22.7.86	600144-8	21.11.85 al 5.12.85.- En este período se establece que la causante, quien se encontraba en el exterior, regresó a nuestro país y se encuentra gestionando su reingreso a la docencia;quien se encuentra en Juan Lacaze.- Eval.B-2 (EM)

Impreso en

FECHA	DOCUMENTOS	026570-2 ANTECEDENTES A REGISTRAR Fs.3,=
1.10.87	8702961/28	-Funcionario Publico.Fecha de Ing:MAY/75 en calidad de contratado, dejado cesante en DIC/75 por no renovación de contrato por averiguación de antecedentes. Expresa que fue destituido por razones gremiales,manifestando su interes en retomar su cargo.-Eval.A-1.-(FE) APORTA (1) C.C. AZA 28.609 (2) Prof. Profesor del Liceo No. 17 (3) Domicilio: Bvar. Artigas No.1454 (MDEO).-(FE)

Impreso en

FECHA	DOCUMENTOS	026573 ANTECEDENTES A REGISTRAR
6.84	8406168-003	-Idem anotaciones C.H.CP. Nº73/82,aportando: 16/JUL/84: Participa en una concentración realizada en la C. de Fray Bentos con la participación de unas 250 personas aprox,convocada por el P.Nacional donde coreaban entre otras cosas por la libertad de W.FERREIRA y su hijo.Dispersándose en forma pacífica Eval:A-1.- (SM)
10/85	8505758	Ver C.H.C.P. Nº 73/82 PERMANENCIA de Montevideo.-(U)

Fs.3

FECHA	DOCUMENTOS	026574 ANTECEDENTES A REGISTRAR
13/6/85	8500567	Ver C.H.C.P. Nº 318/81 Sec. 2a. Montevideo.—(U)

Impreso en

FECHA	DOCUMENTOS	026589-2 ANTECEDENTES A REGISTRAR	Fs 3
8/8/985	2250/75 Pág. 211	- DrC./974 - Figura en una nómina de sumarios iniciados a funcionarios de ANCAP, que no se presentaron a trabajar ante el emplazamiento efectuado por Resolución (D) 1988/7/73.- Por lo mencionado anteriormente se le sancionó con 25 días de suspensión.- EVAL.:A-1 (MS)	
12.02.986	3505995/20	Aporta datos filiatorios.- Indica (1) al (5).- Aporta (1), Fecha de Nacimiento: 14.06.918.- (2), Credencial Cívica: B.J.B. 11.066.- (3), Cédula de Identidad: 495.703.- (4), Cargo Presupuestal: ZAPATAZ PINT. 1a.- (5), Baja de A.N.C.A.P. Nº 547/77 por JUBILACION.- EVAL.: A-2 (EG)	

BUSQUET SAGRISTA, Francisco Augusto F.NO. 026605-6

FECHA	DOCUMENTOS	ANTECEDENTES A REGISTRAR Fs3
18.5.87	3601460-Fgs.341	-Nota de fecha 15.5.77, dirigida al Jefe de Relaciones Públicas de ANCAP, a efectos de aclarar su situación.- EVAL:A-1 (-)

Impreso en

BUSQUETS APOLITO/JOSE MIGUEL

FECHA	DOCUMENTOS	266072 ANTECEDENTES A REGISTRAR Fs. 3
26.6.84	8404237/2 P.D.	18.6.84: Fue notificado, junto a otros estudiantes, por parte del Decanato de la Fac. de Ciencias Economicas la negativa del préstamo del salón de actos para una reunión a realizarse en la fecha. Es de destacar que el mismo en principio había sido prestado, pero al tener conocimiento por unos volantes que el mismo sería detendencia política, fue denegado. Eval. A-1. (ME)
26.07.84	D.8405553 Pág.01.	-Idem Doc.33227/83. EVAL.A-1 (P)
8.8.84	8405702/02	25.7.84: Figura en una nómina de dirigentes de ASCEEP-FEUU de la Facultad de Ciencias Económicas y Administración. Eval. A-1 (SI)

Impreso en

BUSSERO/ROBERTO

FECHA	DOCUMENTOS	026611 ANTECEDENTES A REGISTRAR Fs7
12.11.84	8409318/3 P/D	27.10.84:En la fecha arribó a nuestro país.Eval.A-1. (ME) NOTA:Se deja constancia que el antecedente que precede podría no corresponderle al causante.E
9.4.986	8501096/2	-21/ENE/985-En la fecha, junto a RUBEN [illegible] (fotógrafo), ambos periodistas del diario "Ultimas Noticias", se presentaron en la antigua sede del Bn. I. 1, solicitando se les permitiera sacar fotos al edificio, no siendo autorizados.- Hicieron pregustas al personasl destacado en el lugar tales como: Cuando sería entregado el predio al Bco.Hipotecario?. Que gente trabaja en el lugar? Motivo por el cual se había mudado la Unidad? Si todo el escombro se llevaba U.T.E. y la I.M.M.? EVALUACION: A-1.-(PP).- Indica (1).-(2) Aporta (1) - C.I. 1.116.670.- Aporta (2) - Periodista del Diario "ULTIMAS NOTICIAS",.-
04.01.90	8904 174 0011	- 12.09.89. "EL DIA". Integra la comisión provisoria de la Asociación de Cronistas Municipales (ACROM). (de reciente creación), representando a el diario "Ultimas Noticias" en calidad de presidente.(B).-

Fecha	Documentos	96613 ANTECEDENTES A REGISTRAR Fs. 3
9.5.84	3402822 Pág. 047 048/049/ 050	Indica idem documento Nº 2532.- Indica (1) Estado civil:casado, (2) Hijo de Carlos Ramón (Fdo.) y de Romualda.- Eval.-2 (EM)

FECHA	DOCUMENTOS	026621-3 ANTECEDENTES A REGISTRAR Fs. 4
29/8/985	2250/75 Pág. 219	-DIC./974 - Figura en una nómina de sumarios iniciados a funcionarios de ANCAP, que no se presentaron a trabajar ante el emplazamiento efectuado por Resolución (D) 1988/7/73.- Por lo mencionado anteriormente se le sancionó con 15 días de suspensión.- EVAL.:A-1 (MS)
14/10/85	8505525	Ver C.E.C.P. Nº 144/82 PERMANENCIA de Montevideo.- (U)

FECHA	DOCUMENTOS	026631 ANTECEDENTES A REGISTRAR Fs6 : 1
1.7.86.	8603107/1	"MEDIOMUNDO" Año I No.1 Pág.2 JUL/986: Figura en una relación de personas a quienes se les agradece el apoyo prestado en el inicio de dicha publicación.-(FE)
09.08.86	8602349-2	"CUADERNOS PAZ Y JUSTICIA" Nº 1-MARZO '86.- Aparece como responsable de la parte dé Diseño Gráfico de dicha Revista. (LM)
1.8.86	8602350-2	PAZ Y JUSTICIA Nº 5-MAYO '86.- Aparece como responsable de la parte de Diagramación y Armado de dicha Revista.(LM)

BUSTAMANTE, Blanca Rosa.-

FECHA	DOCUMENTOS	26.633-8 ANTECEDENTES A REGISTRAR Fs. 3.-
17.10.85	8505394/5	Aporta datos filiatorios.- Indica (6) al (10).- Aporta: (6) , 2do. Nombre: ROSA.- (7) , Credencial Cívica: AXB 8.347.- (8) , Cargo Presupuestal: AUXILIAR IV/ESPECIALIZACION.- (9) , Lugar de Trab.:Hosp.PEREIRA ROSSELL.- (10), Escalafón de Profesión: ACB-06.- Eval.A-1 (EG)
29.11.988.	----------	Se hizo Memo (A) No.1683/988 para el A-2 (SS)-

Impreso en

FECHA	DOCUMENTOS	026638-7 ANTECEDENTES A REGISTRAR F54
18.11.86	3604816/2	4.10.86:En la fecha se realizó a la hora 2000 en el Comit-e del Mov. Independiente del F.A. sito en Agraciada No. 974 de la C. de Rivera un acto en conmemoración del 66º Aniversario del PCU contando con la presencia del causante.-Eval.B-2.-(FE)

Impreso en

FECHA	DOCUMENTOS	026643-7 . ANTECEDENTES A REGISTRAR Fs.6
08.07.86	8503341/ 010	-23/05/85: En la fecha se establece que: en la C. de Bella Unión-Artigas, docentes destituídos e izquierdistas ocupan cargos en forma honoraria en diferentes Centros de Enseñanza, destacándose que la causante se desempeña en las Escuelas No.76 y 78 de esa ciudad. Eval.A-1 (TL).-

Impreso en

FECHA	DOCUMENTOS	026644-5 ANTECEDENTES A REGISTRAR Fs.3
17.5.84	8402821/ 12	11.4.84.- En la fecha se establece que estuvo presente en el acto inicial de la "Semana por los Derechos Humanos".Eval.A-1.(00)
26.7.84	8404459/20	11.6.84.-En la fecha se establece que SERPAJ cuenta actualmente con una Directiva no Oficial, pero que actúa en su nombre, la cual integra el causante. Eval.A-1.(00)
29.7.85	8503846-1	11.7.85.- En la fecha se establece que SERPAJ informó acerca del supuesto cementerio existente en el Bn. I. 13 mediante una conferencia de prensa, del cual el causante es integrante, estableciendose que el Ex-soldado Ariel Lopez Silva es el denunciante.Eval.A-2.(IM
28.8.85	8502698	"LA HORA" - 31.10.84 - En la Pag. 9 se publican declaraciones brindadas por el causante, en las que expresa que PEREZ ESQUIVEL; visitaría nuestro país,con el fin de reunirse con su equipo, pues viene a felicitarlos por la obtención del"premio de la Paz", recibido de "Acción Ecuménica Sueca".Dicha institución reune a ocho iglesias de Suecia , premiando en esta oportunidad al SERPAJ.(00)

FECHA	DOCUMENTOS	26.644-5 ANTECEDENTES A REGISTRAR
7.4.86	8501516.4	-Aporta datos filiatorios.Indica:(6)Reg.Foto D.67.090 (1984),(7)Ind.Dac. V.4343 V.4442,(8)Fec nac. 2.12.55,(9)Lugar de nac:Mdeo.,(10)ocup:Docente del Colegio Juan Zorrilla de San Martin, (11) Hijo de: Arturo y Jose Ma. Ines y Blanca Aurora. EVAL:A-1.(ON)
16.4.86	8501527/ 34 y 35	-21.2.85: "ASAMBLEA" En su edición de la fecha se le realiza un reportaje conjuntamente con Efraín CLIVE-PA, como dirigentes del SER.PA.M. sobre Derechos Humanos. Bajo el título de "La Sociedad espera un compromiso público" los mencionados analizan diferentes posiciones sobre el tema. Manifiestan que la posición del Partido Colorado sobre el tema es de no querer aparecer frente a las FF.AA. hostigándolas directamente, pero por otrolado tampoco quiere aparecer frente a la opinión pública haciendo ídos sordos a sus reclamos de investigación sobre estos hechos. Referente a las FF.AA. la mayor sanción que pueden recibir como institución no es exclusivamente el castigo de los individuos culpables sino una sanción

Impreso en

...///

TAMANTE DELGADO, Francisco Antonio 26.644-5

FECHA	DOCUMENTOS	26644-4 ANTECEDENTES A REGISTRAR	F.5
	///...	moral y política que tome cuerpo en la sociedad uruguaya como ha pasado. En caso de no hacerse justicia, expresaron, sería abrir el camino a la violencia privada, la desesperación, precisamente el actuar por mano propia. Eval B-3 (Bº).-	
23.06.986	8502870/29	**03 y 04 MAY/985: Se establece que en las fechas, el causante como integrante de SERPAJ estúvo en Asunción del Paraguay. La delegación estúvo integrada por organismos de DD.HH. de todos los paises del Cono Sor, y el objetivo era informarse "in-situ" de la situación del Paraguay.-** **EVAL:A-2 (EG)**	
8/7/86	8503718/21	~~25/2/85.- Emitió declaraciones con respecto a la formación de la Comisión Investigadora, a nivel parlamentario y los obstáculos que se plantean en estos momentos. SERPAJ opina que lo más positivo es que el público tome conocimiento de las distintas violaciones de los Derechos Humanos.~~ La Comisión Interamericana de los DD.HH. de la OEA remitió al SERPAJ el informe y la correspondiente resolución relativa al caso ROSLIK donde entre otras	

Impreso en la

FECHA	DOCUMENTOS	26.644-5 ANTECEDENTES A REGISTRAR
		cosas expresas que existen suficientes elementos para demostrar que el Gobierno uruguayo es responsable de la"tortura y muerte de ROSLIK".- EVAL.A-2.-(U)
11.08.86	8602350-2	PAZ Y JUSTICIA Nº5-MAYO '86.-En la fecha se establece que es el Redactor Responsable de dicha Revista.(LM)
15.86.86	8603264.2	-12.7.86.-En la fecha se realizó en el Club Albatros,una charla abierta por los Derechos Humanos organizada por la Comision Vecinal del Barrio Atahualpa y Parque Posadas.Haciendo uso de la palabra,entre otros,el causante en representacion de SERPAJ. EVAL:A-1.(ON)
07.11.86	8603938-19	22.08.86:En la fecha se llevó a cabo un acto "Por Verdad y Justicia",organizado por la UNTMRA en su local sindical.La parte oratoria estuvo a cargo de Heber SCARONE Presidente de la UNTMRA y del causante en representación del SER.PA.J..Eval.-B-2.(LM)

FECHA	DOCUMENTOS	ANTECEDENTES A REGISTRAR
12/6/87	3503259/30 31	-30MAY/ al 28JUN/85- Sobre el encuentro que realizó el PIT-CNT, el causante expreso que "nos parece positive el plantee de soluciones que se brindan en el aspecto económico, pero nos preocupa que los PP.PP. y las fuerzas sociales no sigan levantando las banderas para esclarecer los asesinatos y las desapariciones de personas durante el pasado régimen".-(P)
02.12.87	8704056/1 (2)	16.09.87: A raiz de los hechos ocurridos en el Banco de Seguros del Estado, con personal del mismo y el médico militar MARABOTTO, el Ministerio de Defensa - emite un comunicado en relación a los hechos mencionados. El causante junto con Adrián MANERA, emiten una nota dirigida a la Comisión de Defensa de la — Cámara de Representantes, solicitando ser recibidos por dicha comisión, a fin de brindar información - sobre la participación de médicos militares en —— apremios físicos a detenidos políticos. Es de mencionar que MANERA y el causante pertenecen al SERVICIO PAZ Y JUSTICIA. EVAL.: A-1 (RA) Indica (12)

Impreso en

FECHA	DOCUMENTOS	ANTECEDENTES A REGISTRAR
18.12.87	8700717	-26.11.86-"COMPAÑERO" 122, pag.2, órgano oficial del P.V.P., publica un comunicado de prensa del Servicio de Paz y Justicia (SERPAJ), referente a denuncias por violaciones a los derechos humanos, fechado el 24 de noviembre de 1986;en el cual al pie del mismo lleva la firma del causante.-(SJ).-
2/3/88	870474.2	-15.10.87.En la fecha el Servicio Paz y Justicia envia una carta firmada por:Adrian Manera y el cuasante dirigida a los integrantes de la Comision de Defensa de la Camara de Representantes.En la misma se informa de los resultados de una encuesta encargada por el SERPAJ a la empresa Equipos Consultores Asociados ,la que consistio en relevar y procesar cuantitativamente informacion dobre lasprisiones militares en el Uruguay,habiendo sido encuestados 313 procesados por la Justicia Militar.(VA):B-2.(ON)

Impreso en

FECHA	DOCUMENTOS	26.644-5 ANTECEDENTES A REGISTRAR fs. 8
18.12.87	8700717	-26.11.86-"COMPAÑERO" 122, pag.2, órgano oficial del P.V.P., publica un comunicado de prensa del Servicio de Paz y Justicia (SERPAJ), referente a denuncias por violaciones a los derechos humanos, fechado el 24 de noviembre de 1986;en el cual al pie del mismo lleva la firma del causante.-(SJ).-
2/3/88	870474.2	-15.10.87.En la fecha el Servicio Paz y Justicia envia una carta firmada por:Adrian Manera y el cuasante dirigida a los integrantes de la Comision de Defensa de la Camara de Representantes.En la misma se informa de los resultados de una encuesta encargada por el SERPAJ a la empresa Equipos Consultores Asociados ,la que consistio en relevar y procesar cuantitativamente informacion dobre lasprisiones militares en el Uruguay,habiendo sido encuestados 313 procesados por la Justicia Militar.(VA):B-2.(ON)

Impreso en

FECHA	DOCUMENTOS	026650-2 ANTECEDENTES A REGISTRAR fs.08
20.6.86	8602215/6	07/MAY/86:En la fecha se establece que el causante, quien es sindicado como sindicalista y adherente al F.A., fue restituído en PLUNA en el marco de la Ley Nº 15.783.-Eval:F-1(Indica 1 al 3-aporta C.I.:534.044; Patronímico: 1.064.612 y domicilio:Cno.Carrasco 4680 B4 Apto.907) (AD)
23.6.86	8602605/ 01,06y08.	11/12/85:Por Resolución Nº326/85 de la fecha del Directorio de P.L.U.N.A. el causante es restituído en el Ente, cumpliendo funciones en la Gerencia de Material, de acuerdo a lo establecido en la Ley Nº15.783.- Eval:A-2(AD)
5.8.86	8603219.5	-14.7.86.Figura en una nómina de funcionarios de PLUNA,de ideología isquierdista,la mayoría de los cuales fueron restituídos despues de Marzo de 1985.Aporta:(4)Ocups:Oficial 2do.Técnico Aeronáutico. (Aeropuerto).EVALUB-2.(ON)
26/9/86	8604005/3	Indica idem a Doc. 8602215/6.- EVAL.B-1.-(U)

Impreso en

FECHA	DOCUMENTOS	026658 ANTECEDENTES A REGISTRAR
26.6.84.	33090/83 Pág.109.	-Indica Idem.Doc. 23691/83.Eval:A-1.(KE)
10.7.84	1851/79 pag.8	-9.9.69-Detendio por la J.P.de Lavalleja por violación del Decreto de M.P.S.pdica (15) Domicilio:Juan Farina 733 (1969).Eval:A-1(M).-
7.8.84	8405681/1	19.7.81 - Habiéndose realizado una manifestafción en la C.Minas en la que se portaron pancartas refe-entes a la libertad de Wilson FERREIRA y su hijo, fue detenido
9.6.84	8405896/001	-20.7.84: EL PAIS: Publica una rticulo titulado PASARAN HOY A JUEZ A 16 PERSONAS POR MANIFESTACION REALIZADA EN PAYSANDU, en el que informa además que en la ciudad de Minas fue detenido el causante. (TL).-
27.11.84	8406674/03	Indica idem doc.9405 81/1.-Eval.A-2 (EM)

Impreso en

FECHA	DOCUMENTOS	026655 ANTECEDENTES A REGISTRAR
10.12.84	8407073/ Pág.035	30.7.84.En la fecha se establece que:El causante es integrante del sector de Lacalle Herrera por el Partido Nacional.-Eval.A-2.(SN)

FECHA	DOCUMENTOS	026664 ANTECEDENTES A REGISTRAR F56
[redacted] 1973	—	AFILIADO A LA [illegible] 08225 Por el Dpto. de — Circ. — Secc. 12 y 19 Org. Masas — F. Ingreso 21/12/63 Presentado por — — Rollo 02 (O.C.O.A.). A-1 [redacted] Indica (1) Fecha denacimiento: 1949.-

FECHA	DOCUMENTOS	026668-4 ANTECEDENTES A REGISTRAR Fs.3
15.8.85	8503963-1	Del 1ro. al 6 de Julio de 1985 se realizó la II Convención Panamericana de "Causa" Internacional en San Pablo (Brasil) con una asistencia de 800 representantes de 36 Naciones Americanas,Europeas y Asiática.Por Uruguay concurrió el causante quien Trabaja para la Revista Causa, además de otras personas.Referente al primer tema un representante de Uruguay expuso la inquietud de lospaises Americanos y propuso la formación de una gran Nación Latinoamenricana a fin de unificar esfuerzos contra el Marxismo y su penetración en los distintos campos, para lo que sugirió la inclusión una vez finalizada la sesión de trbaja, de un manifiesto a ser presentado en la OEA denunciando los actos de violaciones de derechos por parte del Comunismo Internacional, dejando evidenciado la inquietud de los hombres demócratas del Continente.Dicha inquietud fue recibida con aplausos y un representante del Parlamento del Perú indicó que llevaría dicha idea al seno del mismo para ser tratado como urgente ante la necesidad de reforzar la democracia en nuestros paises.Eval.B-2.(LM)

Fs. 3

FECHA	DOCUMENTOS	026673 ANTECEDENTES A REGISTRAR
15.8.984	2343/79 Pág.010	Indica IDEM.Docs.2419 y 2729.-Eval.F-6.-(FE)
29/7/85	8502230	Ver C.H.C.P. Nº 4046/81 PERMANENCIA de Montevideo.- (U)
21.9.990	-------	Se contestó Memo.(A)Nº 917/90 para la P.N.N.-(FE)

F3

Fecha	Documentos	026674 ANTECEDENTES A REGISTRAR
8.5.M	30090/78	Integra en calidad de Titular el Organo Deliberante Departamental del Partido Nacional por el Departamento de Colon Norte.- Eval.- (A-1) CKE) Aporta: Partido Políticos: Partido Nacional Clasifiación: Lista GAC.

FECHA	DOCUMENTOS	026.680-9 ANTECEDENTES A REGISTRAR Fs.3
28.80.986	3604011/3	06.09.986:Se establece que el causante es propietario en sociedad con Hugo Stalin CUSTIEL BERRIEL y Emilio R.,BONIFACINO BO, de la firma "SERVICIO DE SEGURIDAD MOVIL" creada el 15.07.986, operando en el ramo de Servicio de custcdia, vigilancia,seguridad y/o información, en Montevideo.- Eval:^-1 (AR) Indica:2do.Apell ARADAS; Ocupación:Co-Propietario de la firma "SERVICIO DE SEGURIDAD MOVIL".-
8.6.87	8701189/5	Indica Idem Doc.8604011/3. Aporta (3) al (7) Eval. A-1 (EE)
26.2.88	8705259.1	-Indica idem Doc.8604011.Aportando:8.12.87.Dicha empresa tiene a su cargo los servicios de seguridad en: Supermercado Super Cerca,Barraca Central,Credisol y La Tasca del Buho.EVAL:B-2.(ON)

Impreso en

FECHA	DOCUMENTOS	026682-5 ANTECEDENTES A REGISTRAR
23.5.85	8502404	"EL PAIS" 6.4.85.- Figura en una relación de maestros que fueron citados para tomar posesión de sus cargos tras haber sido destituídos por el Consejo de Educación Primaria por razones de índole ideológica política y gremial.Por así haberlo dispuesto la Inspección Departamental de Canelones.(Fs).
20.1.88	8704348/ 1295/1299	Fichero DESTITUIDOS Ord. 17 ES.MI.CO. : Candidato a la Junta Departamental de Florida, por la lista 4199 del Frente Amplio - Sub-Le,a "Con las bases del Frente", en las elecciones nacionales de 1971.- Eval: C-3 (AA).-

Impreso en

FECHA	DOCUMENTOS	026685 ANTECEDENTES A REGISTRAR F53
21.6.84	1851/79 pag.3	-Indica Idem R.75 D.128/69,aportando fecha de detenido 26.6.69.Indica del (7)al(10)Aporta:(7)Mec;Uruguay, (8)ocupación;Func.de ANCAP,(9)est.civil;casado,(10)Domicilio: Del Puerto 416.Eval:A-1(M).-

Impreso en

26.687-4

BUSTELO, SILVIA.

UNIFICADA CON

Nº 26.688-2

026688-2

BUSTELO COPPOLA,
Sylvia LiLiana.

06/10/88- Baja fichero BXX

FECHA	DOCUMENTOS	026.691-6 ANTECEDENTES A REGISTRAR Fs.3
11.10.85	D.0699/74	06.06.971:Se establece que a la fecha, el causante quién es Ministro Consejero, desempeña funciones en la Embajada de nuestro país ante Chile, haciéndolo como Jefe de la Sección Consular.- EVAL:F-6 (AR) INDICA:(1) al (3) APORTA:Lug.de Trabajo:Embajada en Chile;Profesión:Diplomático;Cargo:Ministro Consejero (Jefe de la Sección Consular).-
03/JUN/987	8700893/1	29/ABR/987: ("LA HORA", Pag.6) En la fecha se establece que el causante fue designado para el Cargo de Embajador de nuestro País ante el Gobierno de El Salvador.- (EG)
29.6.87	87001934	En el quincenario "[illegible]" del 21.1.87, Nº 12, pág.[illegible], órgano oficioso del [illegible] ([illegible]), se informa idem doc. anterior.([illegible])

Impreso en [illegible]

FECHA	DOCUMENTOS	ANTECEDENTES A REGISTRAR
14.11.90	9004067/363	Curriculum Vitae del causante. Aporta (4) C.C.:AEA 2889 (5) C.I.: 402.658 (6) Fecha de Nac.: 14.01.28 (7) Montevideo, (8) Casado (9) Conyuge: Raquel Bonasso 10) Hijos: Inés, Fco. Carlos, María Constanza y Nicolas (12) Padres: Francisco y Delia (6) Domicilio: Ramón Massini Nº3339 Apto.503.-EVAL.A-1.-(FE)

FECHA	DOCUMENTOS	26693-2 ANTECEDENTES A REGISTRAR Fs.4
15.8.985 FICHA No.90 DE ANCAP)	8501461	-INDICA (5)./EVAL.A-1.(TJ) APCPTA:Dom.:Becu 461-Lagomar.-
22/5/86	8501314/46	-Aporta:(6)Dom:Daniel Muñoz 2029; (7)Profesión:Mozo de Bar; (8)E.Civil:Casado.EVAL:B-2.-(EJ)

FECHA	DOCUMENTOS	026706 ANTECEDENTES A REGISTRAR
27/8/85	8409177	Nov/71-Figura como candidato a la Junta Dptal. en la lista 9988 Frente del Pueblo, del PDC-PI. Figura en una foto incautada el 30/11/73 en el local del PC; conjuntamente con otros integrantes de dicho Partido.- Aporta: 2º Apellido: MARTINEZ; 2º nombre: César; C.C.: OBC 3715; C.I.: 45.240 S.José; Fecha y lugar de nacimiento: 25/I/48-San José; Dom: Manuel D.Rodriguez s/n -San José; Ocupación: Ex-Soldado- Jornalero Estado civil: Soltero; Hijo de: Cándido y María Esther.- 17/12/81-En la fecha se contestó SIN ANOTACIONES; C.H.C.P. Nº 360/81 SAN JOSE, para INGRESO en AFT.- (U)

Impreso en

FECHA	DOCUMENTOS	ANTECEDENTES A REGISTRAR
		026716 Fs.4
28.11.88	3804129/001	1-10/JUN/88:Figura en el 1er. Lugar de la Comisión Fiscal de la lista 1920 Lema "POR LA UNIDAD DEL GREMIO" para las elecciones en el Sindicato de Artes Gráficas.-Eval:A-1.-(SM)

Imprimió en

Mismos Alcances

159

Fecha	Documentos	26717 ANTECEDENTES A REGISTRAR
19.05.84	8402822 pag. 219	- Indica Idem al Doc. 001/76, agregando que: Fué presentado por C. NUÑEZ de MACHADO y Hector Machado para su afiliación al P.C.U., segun material incautado por OCOA en Febrero de 1976 "Operacion Morgan".- EVAL A-2 (B)
11.84	8406483	-Ver C.H.C.P. No 197/80 Secc. 19a. INGRESO DE VIDEO.. Indica Domicilio: José Castro No 4189; Nombre de la madre: Paula. (L)

FECHA	DOCUMENTOS	026718-7 ANTECEDENTES A REGISTRAR
16.10.84.	8407068/04	4.6.84: Integra la Comisión de Estudios para el Puente Colonia-Bs.As.-Eval.A-1.-(FE)
21.III.85	.....	- Se hizo Memo (A) No. 266/85 para el E-2(SS)-
29.6.85	Doc.0970/77 Fs.038	- Aporta anotaciones ya registradas en la ficha. Eval: A - 1 (RV).-
12.03.86	8600489/ 01,02	-Indica idem anotaciones registradas en la ficha, aportando: 28/FEB/978: Destituído por Resolución interna del CONAE No.5/61/78. -16/FEB/86: Integra el Consejo Directivo de U.T.U. Eval.B-2 (TL).-
30.08.86	8603761/2	19.07.86: Artículo publicado por el semanario "Noticias" del Dpto. de Colonia, donde se menciona que el causante fue destituído durante el gobienro anterior, de su cargo de Director de la Escuela Industrial de Rosario y Juan Lacaze, siendo actualmente consejero de U.T.U.- EVAL: B-2 (Q)

Impreso en

FECHA	DOCUMENTOS	26718 ANTECEDENTES A REGISTRAR fs 6
21.1.80	0704340/ 1303/1316	Fichero DESTITUIDOS Ord. 17 - ES.MA.CO. : En 1968 como integrante de la Junta Departamental de Colonia, solicita la libertad de Carlos Hernandez Luisi y Artagnan D'Alessio Gordiola, amos intervinientes en Tamarcha de protesta que fue organizada desde dentro del Instituto Normal por el mismo Bustos. (1977). Permanentemente vinculado con izquierdistas, de vida privada irregular, amengo mal visto en las diferentes esferas donde actúa, constituyendo, en todo sentido, un efecto negativo.- Eval: C-3 (A4).-

FECHA	DOCUMENTOS	026722 ANTECEDENTES A REGISTRAR 53
10.8.84 Pág.298	3353/74 316.-	18.09.74:En la fecha el Grupo de Artillería N°1 solicita su captura. 04.10.74:Por Requisitoria N°45/74 de la fecha se requiere su captura por sabérsele vinculada a las organizaciones sediciosas y haber pasado a la clandestinidad.Requerida N°968.-Eval:A-1(Indica 9)(Aporta:(a)"INES")(AD)
20.12.84	8408126 pág.06	25.9.84.-Por Circular Nº014/84 se deja Sin Efecto su requisitoria por no haber intervenido en su causa la Justicia Militar.-EVAL.A-1(LM).
17.9.85	8503844/7	3.7.85:En la fecha se establece que la causante fue Docente de la Facultad de Veterinaria.-Eval:B-2(AD)

Impreso en

FECHA	DOCUMENTOS	026724 ANTECEDENTES A REGISTRAR Fs.7
02.02.87	3604750-2	30.10.86: En la fecha se establece que la causante, integra la lista 1813 de la Cooperativa Magisterial de Consumo. Lema "Unidad, Solidaridad y Lucha Cooperativa", Sub Lema "Movilización Participación Permanente", ocupando el 4to.lugar del Sistema Preferencial de Suplentes de la Comisión Fiscal, por el período 1987-1989. Sval. A-1.(LM)

Impreso en

FECHA	DOCUMENTOS	026728 ANTECEDENTES A REGISTRAR Fs. 13 -
29-03-85	8501970/3	03-03-85:Se establece que en la fecha se llevó a cabo la inauguración del Comité del P.Comunista,sito en calle Sarandí Nro.785 de la C.de Rivera,siendo de destacar que el causante era uno de los allí presentes.-Eval.A-1 (EG)
16-11-83	29750/227	26-08-83:Se establece que ala fecha reside en Brasil.Indica (1).Aporta Registro Nacional(Brasil), Nro. 9.144.498-5.-Eval.A-1 (EG)
11.07.85	8503313/4	13.05.85: Se establece que en la fecha arribó a la C.de Rivera, el Secretario del P.Comunista, Rodney Arismendi, el que realizó un ácto en el Cine Imperial de dicha Ciudad, siendo de destacar que el causante fue uno de los allí presentes.- Eval.A-1 (EG)

BUSTOS Hugo 53

FECHA	DOCUMENTOS	026735 ANTECEDENTES A REGISTRAR
18.8.84	8405536	-Ver C.H.C.P. nº 105/80 LORENZO DE SA. JOSE. (L)

BUSTOS MARTINEZ Hugo Nelson 53

FECHA	DOCUMENTOS	026736 ANTECEDENTES A REGISTRAR
18.8.84	8405536	-Ver C.H.C.P. Nº 106/80 LICRESO DE SAN JOSE. (L)

026740-1

BUSTOS CIOTIÑO, Julio César

FICHERO: BXX

FICHA Nro. 26.744-3

- No se ubicó en el momento de la PREPARACION DOCUMENTAL.-

- Figura en el LISTADO de BAJAS del CE.PRO.DA.-

BUSTOS ,Raúl

Fecha	Documentos	026747-6 ANTECEDENTES A REGISTRAR	Fs-3
15.6.84	8404037/022	"PARTICIPACION" No.1 del 7 al 14.6.84: Figura en una nómina de firmantes de la Proclama del Comité Independiente del F.A. de fecha 7.10.70 (SI)	
20.5.86	8505350.8	-5.9.85.Candidato por el Sistema Preferencial de Suplentes al Consejo de Facultad de la Facultad de Medicina,-lista Nº 135,lema:"A.U.D.-Asociacion de Docentes de Medicina".EVAL:B-2.(ON)	
11/MAY/986	8602913/86	25/JUN/986: En la fecha se establece que el consante intégra una relación de Instituciones y/o personas que han contestado positivamente para la realización del seminario Regional de Educación de Adultos en Tacuarembó,- [illegible]/OCT/984: Es integrante del F.E.U.U. 16/MAR/967: Viaja a Praga(CHECOESLOVAQUIA) como Secretario de Asuntos Gremiales de F.E.U.U..- 01/ABR/967: Se encuentra en MOSCU.- 09/OCT/970: Firma una declaración de apoyo al Frente Amplio.- 26/NOV/971: Figura en una nómina de Médicos que apoyan al F.A..- EVAL. A-1 (EG) Indica (1), Aporta Domicilio:Av.Agraciada 2695.-	

26.752-6

BUTAZZONI, Fernando.—

UNIFICADA con

Nro. 26.770-8

26.753-4

BUTAZONI REPETTO,

JOSE FERNANDO.

UNIFICADA CON

Nº 26.770-8

FECHA	DOCUMENTOS	026757 ANTECEDENTES A REGISTRAR	K10
1.6.84.	33090/83. Pág.92.	-Indica Idem.Doc. 23691/83.Eval.a-1.(KE)	
1.2.85	8407073/ 54	-21.8.84.En la fecha se establece que:Es líder de la lista M.A.F. "Poncho Blanco", manifestó públicamente su apoyo a la candidatura del Esc.Dardo Ortiz.-Eval.A-1.(SN)	
4.3.85	8407073/ 75	15.8.84.Aporta información ya registrada en la ficha.-Eval. A-1.-(SN)	
7.6.85	R503044/1	"EL DIARIO" de fecha 15.05.85 informa que el causante integra el Comité Ejecutivo del Movimiento "Unión Nacionalista y Herrerista" del P.N..- (EG)	

FECHA	DOCUMENTOS	26768 ANTECEDENTES A REGISTRAR	Pg-5
20.I.988	. . . .	Se contestó en Memo(A)Nº 48/88 para E.M.G.A. (UU)	
21.I.988	8800184/3	Indica: C.C. BCB 34576 y C.I. 1.140.771-0, Dom: Duvimioso Terra 1077 Ap. 601. (UU)	

Impreso en

BUTTAZONI, Fernando 026770-8 Fs.5

FECHA	DOCUMENTOS	ANTECEDENTES A REGISTRAR
27.05.87	8701068/ 001	Semanario BRECHA del 24.04.87 Pág.2. Figura como integrante de dicho semanario en la sección Artes y letras. (AA).-
8.7.87	8701913 Pag.001	24/JUN/87 Anuario liberación 1985- Integra el staff de la revista anual "ANUARIO LIBERACION", en la parte de investigaciones y redacción.- (Indica 1 y 2) Aporta: 1)- Profesión: Investigaciones y redacción. 2)- Revista "ANUARIO LIBERACION".- (PS)
25.11.87	Doc.178 Año 1973 "EL DIA"	-Segun informa la prensa,fué detenido en Chile junto a 13 (trece) uruguayos mas,por robo y matanza de ganado,dicho grupo estaba integrado entre otros,por: CHAPPER CORREA,Luis Alberto, DI LANDRO REGALADO,Guillermo Pedro (Ambos requeridos por las FF.CC) y PERLA SUGLIANO,Gladys Ana.Aporta (3)Seg.Ap.REPETTO,(4) Seg.Nomb.:José,(5)Edad:19 años en 1973,(6)Ocup.:Comerciante,(7)Est.Civil:Casado,(8)Conyuge:NIETO,Nancy Araceli (Extre.).(bb)
25.11.87	423/Feb.73 JPM PM	-Indica lo mismo que el Doc. anterior.- (DD)

Impreso en

FECHA	DOCUMENTOS	ANTECEDENTES A REGISTRAR Fs.6
25.11.87	27076/83 Pag.038/ 039.-	-04.11.82. En informacion actualizada a la fecha por el SID,se establece que es reponsable de la Agrupación LA HABANA por el Movimiento 26 de Marzo y corresponsal de la revista CUESTION en La Habana p ara dicho movimiento.Eval:A-2.(AA) Form.10726.
25.11.87	8704036.1	-8.10.87.En la fecha se establce que el causante viaja periodicamante a la C. de Buenos Aires.Aporta(9) Clasificacion: 26 M.EVAL:B-2.(ON)
10.05.88	8801624/ 01	-03.05.88: Figura como celaborador del diario "LA REPUBLICA", el cual comenzara a editarse en la fecha. Eval.A-1 (TL).-
15.3.83	22787/82	-Firmante de un artículo que apareciera publicado en la revista clandestina "CUESTION" bajo el título de "BAJO LAS BANDERAS DEL SANDINISMO",donde realiza una breve reseña de la creación del "Frente Sandinista de Liberación Nacional" y su líder el extinto Gral. Sandino.Posteriormente se refiere a la revolución Ni-

.../// Impreso en

FECHA	DOCUMENTOS	026776 ANTECEDENTES A REGISTRAR Fs 7
	///...	caraqueense y a la actividad del grupo subversivo antes mencionado en dicho país de Centro América.Eval:C-4. (TJ).Form.6786.
27.1.84	0710/79 Pág.2	-10.3.79:RADIO MOSCU:MINCE MINUTOS CON URUGUAY:Informa sobre la edición de su libro "Los días de nuestra sangre", que según declaraciones del causante muestra "el retroceso en la educación y la cultura del Uruguay". Aduce además que gano el gremio XXX de las Américas 1979.-Eval:B-2.(ME)
14.10.85	8505599/1	-"BRECHA" Nro. 1 11.10.85:Integrante de dicho semanario en calidad de columnista de la Sección Artes y Letras. (ME)
26/5/88	8802335/ 01	-"LA REPUBLICA" del 03/05/88:Integra el staff de dicho diario en calidad de Jefe de Noticias.Se establece además que fue jefe de redacción de la revista Casa de las Américas,Cuba,jefe de las páginas literarias de

FECHA	DOCUMENTOS	ANTECEDENTES A REGISTRAR Fs.8
		BRECHA y director de CUTA UNIVERSITARIA.Posee foto. Aporta(10)Profesión:Periodista.(11)Lugar del Trabajo: Diario "LA REPUBLICA".(12)Cargo:Jefe de noticias. (TL).-Pág,16.
18/10/89	8902887/ 1	-07/09/87:En relación con el ataque al Cuartel de La Tablada,se establece que elementos que participaron en dicha acción se conectaron con el Diario "LA REPUBLICA" a través del causante,Jefe de Redacción, quien se desplazaba con frecuencia entre Montevideo y Buenos Aires. Asimismo se informa que hasta 1986 se ocupaba del traslado de jovenes latinoamericanos desde Uruguay hacia Cuba,y que en Nicaragua su contacto era Mélida ANDER (a) "POLA",exiliada argentina,integrante del PRT-ERP y perteneciente al grupo de Enrique CORRIA-RIAN MERLO (terrorista argentino).Eval:A-3.(KE)

Fecha	Documentos	26774 ANTECEDENTES A REGISTRAR E.3
9.5.84	3402822 Pág.052/ 052	Indica idem ~~B-68-D-3~~. Indica (1) Estado civil casado, (2) otros domicilios: de 1969 a 1971 en Gaboto 1555 apto.202 y en Madreselva 3724 apto.103. Eval.A-2 (EM)

BUVE LEYES Elba Nelly F53

FECHA	DOCUMENTOS	016777 ANTECEDENTES A REGISTRAR
07.08.84	8405409	- Ver C.H.C.P. Nº 021/80 INGRESO DE CAMIONES. (L)

Fs3

FECHA	DOCUMENTOS	026778-1 ANTECEDENTES A REGISTRAR
14.8.87	8702672 Pag.0397	Fichero UTE-ESMACO-Certificado de fe democrática categoría "B". (indica 1 y 2).- Aporta:1)C.C.:BAB 31358 2) Profesión: Oficial Técnico UTE.- Eval:C-3 (PS)

Impreso en

BUXAREO SAINT Enrique Manuel José Antonio

026779

FECHA	DOCUMENTOS	ANTECEDENTES A REGISTRAR
26.12.84	8407604	Ampliando la anotación del 2.5.71; fué detenido junto a María Leomar GUATIMI, Walter Toribio ACOSTA GOMEZ,-Omar MENDEZ CAMAÑO, Marta Alicia PEREDA MIELL, Héctor Martín CAMPOS BORCHE y Daniel Ernesto GATTI FIGNARTE. Indica Est.Civil: Soltero. -Ver C.H.C.P. Nº 1431/80 PERMANENCIA DE MDEO..(L)
5/12/85	8505877	Ver C.H.C.P. Nº 4069/81 PERMANENCIA de Montevideo.-(U)
9.5.86.	8601755/3	-21.9.77: Idem Doc.1024. Eval: B - 2 (RV).-

BUXAREC SAINT Enrique Manuel José Antonio

FECHA	DOCUMENTOS	026779 ANTECEDENTES A REGISTRAR
26.12.84	8407604	Ampliando la anotación del 2.5.71; fué detenido junto a María Leomar GUATIMI, Walter Toribio ACOSTA GOMEZ, Omar MENDEZ CAMAÑO, Marta Alicia PEREDA MIELL, Héctor Martín CAMPOS BORCHE y Daniel Ernesto GATTI PIGNARTE. Indica Est.Civil: Soltero. -Ver C.H.C.P. Nº 1431/80 PERMANENCIA DE MDEO..(L)
5/12/85	8505877	Ver C.H.C.P. Nº 4069/81 PERMANENCIA de Montevideo.-(U)
9.5.86.	8601755/3	-21.9.77: Idem Doc.1024. Eval: B - 2 (RV).-

FECHA	DOCUMENTOS	926781-5 ANTECEDENTES A REGISTRAR	Fs 6
19.11.987	8702961/44	Funcionario Publico. Fecha de Ing:1970 en calidad de contratado, dejado cesante el 27.6.73 por prisión o procesamiento por la justicia militar. Expresa que fue destituido por razones politicas, manifestando su interes en retomar su cargo.-Eval.A-1.-AP(RTA (1) C.I. 1. 125.657-9 (2) Fec. de Nac.: 21.X.1945 (3) Dom.Avda. Italia 5218 (MDBO.). (4) Prof. Empleado de U.T.E.-(FE)	

Impreso en

FECHA	DOCUMENTOS	026784-9 ANTECEDENTES A REGISTRAR	F.11
14.7.75	D.1268	Figura en una nómina de personas receptoras de material de propaganda marxista.-Eval.B.2-(I)	

Impreso en

FECHA	DOCUMENTOS	86785	ANTECEDENTES A REGISTRAR	FS,3
26.6.86	0583560/9	Idem. a Doc.1987/72.- EVAL: C-3. (SJ).-		

Impreso en

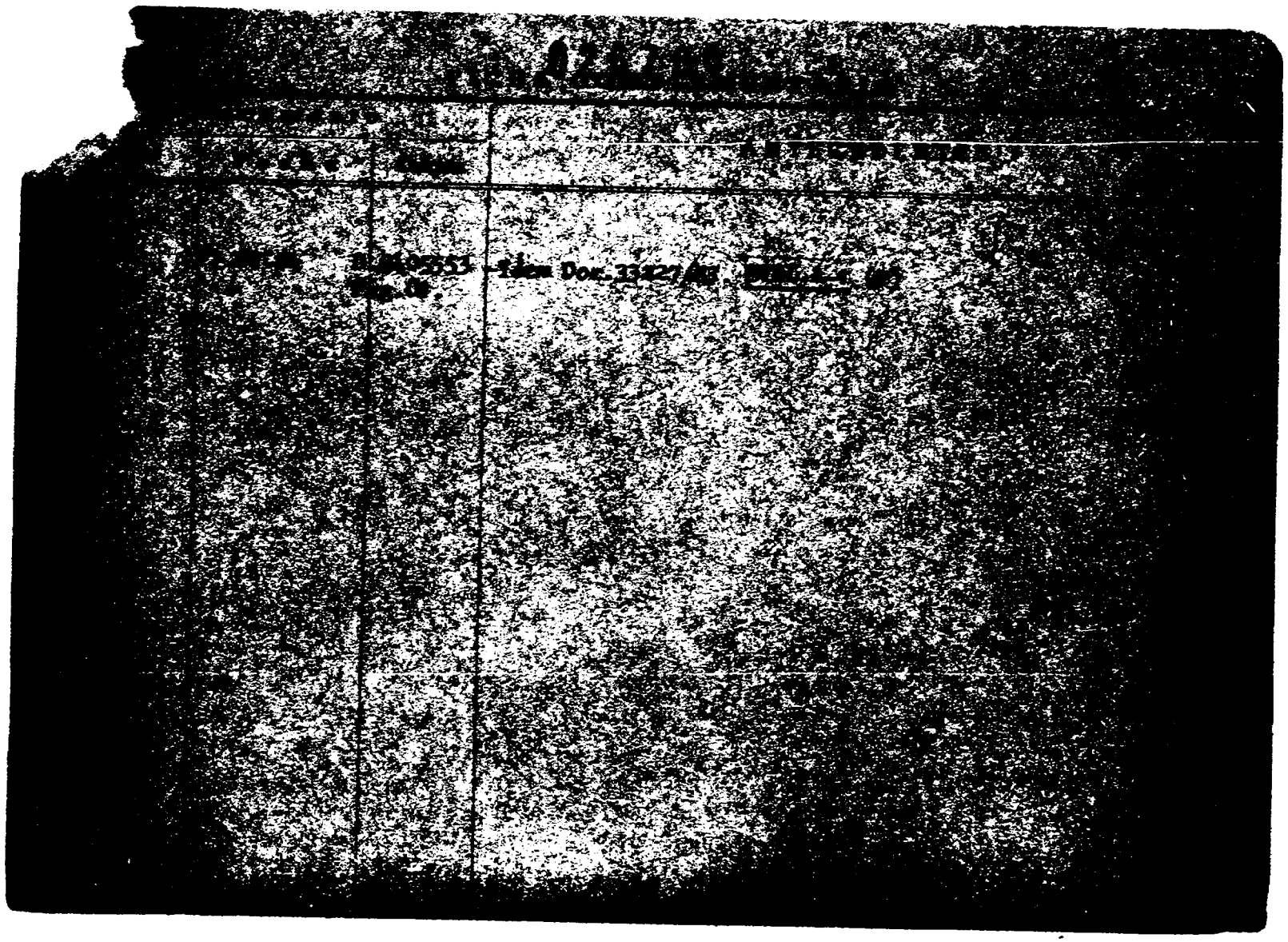

BUXEDAS LOPEZ, Martín Francisco

B5

FECHA	DOCUMENTOS	26786 ANTECEDENTES A REGISTRAR
23.7.84	8404159	- Consultados los Padrones Electorales se logra establecer que el nombre correcto del causante es: BUXEDAS LOPEZ, Martín Francisco.- (K)
17.8.84	8406663/2 P.D.	11.8.84 Hizo uso de la palabra en el "ENCUENTRO NACIONAL DE INGENIERIA", que se realizó en el local del Teatro del Círculo de Soriano y Minas, organizado por el Centro de Estudiantes de Ingeniería, ASCEEP/FEUU y ADUR(Asociación Docentes Universidad de la República). Durante el acto se pidió la plena vigencia de la Ley Orgánica Universitaria y el cese de la intervención en todos los nivels de la enseñanza.Eval.A-1. (ME)
25.10.85	8505784/1	"EL DIA" 18.10.85:Al proclamarse las Autoridades Universitarias, por la Corte Electoral, se establece que integra la Asamblea del Claustro de Facultad,orden docente por Agronomía.(ME)
18.01.88.	8704713/1	"LA HORA".12.11.87: Pág.5/06.11.87: Firmante de una declaración al acuerdo de Esquipulas II, patrocinada por el Comité Uruguayo de Solidaridad con Nicaragua que apoya las gestiones de Paz y condena al gobierno de Norteamérica de apoyar a la "Contra". (PS).

FECHA	DOCUMENTOS	26786 ANTECEDENTES A REGISTRAR 56
15.06.89	8901730.8	-8.JUN.89."ALTERNATIVA SOCIALISTA". 6-7/JUN/89.Participa en un seminario realizado en la fecha,en el Centro de Estudios Sociales y Polfticos de Uruguay y América Latina.(CESPUAL). (FS)./
14/8/89	8902156/ 33	**-Candidato por la Lista 251 (Gremial), por el Orden Docentes, para integrar el Consejo de la Fac.de Agronomía, en las Elecciones Universitarias del 15/6/89. EVAL:A-1.Aporta: (4)Prof.:Docente Fac.de Agronomía. (RJ)**
19.10.90	9002519/1	06.05.90.-"LA REPUBLICA".Declara que la experiencia socialdemócrata es un punto de atención muy atractivo, aquí como en círculos soviéticos y que esa atención no debería derivar en un modelo a aplicar;respondiendo a un artículo del historiador soviético Boris ORLOV.(AC)
15.7.91	D.100418O PUBLICA	-29.11.90- "LA HORA POPULAR". Canidato al Cte. Central del P. Socialista, que será electo en el 40o. Congreso del mencionado Partido. (AC)

Impreso en

[redacted]	DOCUMENTOS	026798-9 ANTECEDENTES A REGISTRAR 153
[redacted]	—	AFILIADO A LA U.J.C. Nº 27345 Por el Dpto. de ———
		Circ. ——— Secc. Engels Org. Masas ———
		F. Ingreso 21/02/74 Presentado por ———
		——— Rolio 01 (O.C.O.A.). A-1 [redacted]

FECHA	DOCUMENTOS	0<6799-1 ANTECEDENTES A REGISTRAR
<4.10.86	860<<56/ 03,54,51	-2</06/97<: Integrante de un CAT(Sector Político) del MLN conjuntamente con Osvaldo FERREIRA, Luis SOSA y Nelson SENA. En acta labrada en la fecha en C. Fray Bentos, manifestó que fue reclutado por Osvaldo FERREIRA, para integrar un CAT el cual mediante pintadas y volanteadas apoyaba al movimiento sedicioso. Aporta(11) Fec.Nac.: 14/10/95< y (1<) Padres: Jose y Rosa Elena. Eval.A-1 (EL).-

Imprimió en [illegible]

FECHA	DOCUMENTOS	026802 ANTECEDENTES A REGISTRAR 436
4.7.84.	1839/79 Pág.002	Indica IDEM.Doc.0011/78.-Eval.A-2.-(FE)
7-1-85	8410460/11	01-10-84:Se establece que en la fecha cesó la "LL.VV" de la causante,la que era Cat."C",siendo su Unidad de Control el Reg.C.3.-Eval.A-1 (EG)
23.5.86	8600732/ 8	Su causa en la Justicia Militar es defendida por el abogado Juan Pedro LABAT PELUFFO.Eval:B-2.(FT) 83544-7

FECHA	DOCUMENTOS	026803-7 ANTECEDENTES A REGISTRAR	Fs.6.
19.11.87	3702961/44	-Funcionario Publico. Fecha de Ingreso 3.5.53 en calidad de presupuestado, dejado cesante en 1981 por declaración de adhesión al sistema republicano. Expresa que fue destituido por razones politica y gremial, manifestando su interes en retomar su cargo. Expresa que su destitución obedecio a persecución ideologica.-Eval. A-1.- APORTA (9) Domicilio: Millán No.3408.-(FE)	

Impreso en

BUZO DEL PUERTO, Luis Enrique

FECHA	DOCUMENTOS	26.804-5 ANTECEDENTES A REGISTRAR F.3.-
17.10.85	8505394/5	Aporta datos filiatorios.- Indica (1) al (3).- Aporta (1), Cargo Presupuestal: TECNICO III.- (2), Lugar de Trab.: SERV.TECN.ASISTENCIALES (3), Escalafón de Profesión: AAA-04.- Eval.A-1 (EG)
1º/8/86	8600935	Ver C.F.C.P. Nº 142/82 Sec. 4a. Montevideo.-(T)

Impreso en

FECHA	DOCUMENTOS	026806 ANTECEDENTES A REGISTRAR B4
[redacted]	—	AFILIADO A LA U.J.C. Nº 15881 Por el Dpto. de ———
		Circ. ——— Secc. SUR Org. Mesas ———
		F. Ingreso 09/09/67 Presentado por ILEANA DRAGO
		——— Rollo 02 (O.C.O.A.). A-1 EH
		Indica (1) Fecha de nacimiento: 19.1.46; (2) Entre calles: D.Terra y Bvar.Artigas.-

FECHA	DOCUMENTOS	026809-4 ANTECEDENTES A REGISTRAR Fs.3
2/6.89	391002/5	-ABRIL/89: figura como firmante de un "Manifiesto de Universitarios que votan por la Anulación de la Ley de Caducidad.-EVAL:B-2.-(X)

Impreso en

FECHA	DOCUMENTOS	026.836-7 ANTECEDENTES A REGISTRAR Fs.3
24.04.85	0886/08 Pag.05	27.07.78:Indica Idem.Doc."PDC 1808-Canelones"(1971). Eval:A-2 (AR)

26.915-9

C. DE. GOBBI, RUTH.

UNIFICADA CON

Nº 27.251-8

27.025-6

C. de. ZALDUA, MARIA

ESTELA.

UNIFICADA CON

Nº 215.494-6

DOCUMENTOS	027039 ANTECEDENTES A REGISTRAR	Fx
6/6/85 8500881	27/8/81-En la fecha se contestó C.H.C.P. Nº 21/81 Sec. 1a. Montevideo, para Ingreso al M.S.P..-(U)	

F07

FECHA	DOCUMENTOS	027052-0 ANTECEDENTES A REGISTRAR
19.8.87	8702672 Pag. 0398	Fichero UTE-ESMACO- Posee una HONDA chapa 87-570, color amarillo y rojo. Conectado con el Grupo Bs.As.; Mario CONTRERAS , Jose VEGLIO (Alias el Russo). El fin de este Grupo es ayudar a los Bolches que se van de Mdeo. Eval:B-3 (PS)

Impreso en

CABALLERO, DANIEL

Fecha	Docume	027	ANTECEDENTES A REGISTRAR	fp-3
30.5.84	8403532/010	16.5.84: Concurrió a un acto de homenaje al Dr. ROSLIK, realizado en la localidad de San Javier. Eval.A-1 (SI)		
28.6.84	8403854/009	-5.6.84: En la fecha se establece que el causante, luego de analizar aspectos derivados del caso ROSLIK, afirma que "los orientales no son vengativos, porque conocen la inutilidad de la venganza, pero nadie podrá impedir que la historia recuerde los nombres completos de los traidores, como así también de todos los aprovechadores de ahora". Eval.A-2 (TL).-		
5.20.84	8408005	19.7.84 - "LA HORA" - En la Pag. 9 publican declaraciones formuladas por el causante, en las que expresa que "el F.A. merece ante todo respecto. Es obvio que algunos opositores al actual gobierno de facto no ven con buenos ojos la paulatina rehabilitación de la izquierda. La mitología reaccionaria de antaño dejó su impronta, fueron años y años de cuentos e historias y seguro que logró imprimir algunas notas en los espíritus más intrépidos."(OO)		
15.8.85	8504022-09	25.7.85-"LA HORA".-En la fecha se establece que del 30 de Julio al 2 de Agosto se desarrollará en la capital Cubana, convocado por Fidel Castro, un encuentro sobre la deuda externa. Al mismo concurrirán Delegados Políticos y Periodistas entre ellos el causante.(LM)		

Fecha	Documentos	ANTECEDENTES A REGISTRAR
06.08.87	8503930/1	19.07.85 "LA HORA" Pág.12-El causante en su calidad de redactor responsable del semanario"AQUI"visita la redacción de este diario , con motivo de celebrar el 1er. aniversario del mismo.- (Q) Aporta: Profesión - Redactor semanario AQUI (1)
11.09.87	8703193/1	"ALTERNATIVA SOCIALISTA" 20.08.87 pág.2: 24.08.87:Será columnista estable del diario vespertino "CON TODO" que se editará a partir de la fecha.(MS)
30.9.87	8703429/1	"BUSQUEDA", 6.8.87, pág.27: indica idem. doc.8703193/1. Indica 2 y 3. Aporta: lugar de trabajo: diario "CON TODO", cargo: columnista estable.-(X)
3.88	8704948.1	27.11.88."AQUI".Pag.4.Integra el Consejo de Redacción de dicho semanario.(ON)
18.05.88	8801624/04	03.05.88: Figura como colaborader del Diario "LA REPUBLICA", el cual comenzara a editarse en la fecha. Eval.A-1 (TL).-

JUNTA DE COMANDANTES EN JEFE

S. I. D.

27061 / 05 (FM)

Dep. I Fs. 7 Secc. E

Sub Secc. A/N

Ficha No. ..... Confec. 5.4.85

27061 - 1

(a)Braulio

CABALGANTE BARCELO — Nelson Daniel

Apellidos — Nombres

DOCUMENTOS: C/C. ..... **C/I.** 1.183.302 Montevideo

Serie — No. — No. — Dpto.

OTROS DOC. .....

Pasaporte — Lib. Enrol. — etc.

NACIMIENTO: 12.07.49 — Florida

Fecha — Lugar

Fs 093/4 /398 (SN)

DOMICILIO: Obligado 1385 ap.4 — Montevideo

Calle — No. — Teléf. — Ciudad o Localidad

PROFESIÓN U OCUPACIÓN: Estudiante Universitaria

LUGAR: EFICE S.A. **CARGO:** .....

IDEOLOGÍA POLÍTICA: ..... **CLASIFICACIÓN:** MLN

DATOS COMPLEMENTARIOS Casado

Est. Civil — Cónyuge — Hijos

.....

Otros familiares

R.E. 2975/85

CABALLERO Alba Leonor F53

FECHA	DOCUMENTOS	027072 ANTECEDENTES A REGISTRAR
19.10.84 C.H.C.P. No 64/80 Secc. 14a. INGRESO DE NIDEO..	8406318	21.10.84—En la fecha se contestó dicha Constancia, a nombre de la causante; solicitada para su Ingreso en el Servicio de Sanidad de las F.F.A.A.. Indica: No tiene 2do. Apellido h/n; C.C. Serie BDB No 38.029; C.I. No 1.281.002; Fecha y Lugar de Nac. 7.11.949 en Montevideo; Domicilio: Verona No 9817 bis Ap. 4; Ocupación: Empleada de NIDOPLAST en el año 1978; Est.Civil: Casada; Hija de María Mercedes. (I)

Impreso en

027075-1

CABALLERO SCARONE,
Aldo Walter

09/V/88. Pasa a Fichero BXX

A 7

FECHA	DOCUMENTOS	027082 ANTECEDENTES A REGISTRAR
29.7.84.	8403711/02	28.5.84:En la fecha se establece que figura en una relación de personas radicadas en SUECIA, que han firmado las cuadernetas del "Proyecto de Reforma Constitucional promovido por el P. Nacional.-Eval.A-1.-(FE)
23.09.85	8504974/1	13.09.85: En la fecha se establece que el cau ante es integrante de la fracción "NUEVOS TIEMPOS", y que trabaja en la Computadora del CIIDU (Centro de Información, Investigación y Documentación del Uruguay), Eval.B-2 (EG)
11.10.85	8504973/1	Indica idem al doc. 8504974,apertando que en 1970 le explotó una bomba en la mano por lo que tiene la cara marcada y usa lentes oscuros.Estuvo en Suecia donde realizó cursos de informatica y computación.Eval.B-3.(ME
14.10.85	D.2287/75	16.08.975:Aporta datos filiatorios.- EVAL:A-2 (AR) TENDICA:(9) al (11) APORTA:Lug.de Nac:Montevideo;Hijo de:José y Regina;Filiación cromática:Cutis blanco;Cabellos castaños y Ojos verdes.-

Impreso en

FECHA	DOCUMENTOS	027082 ANTECEDENTES A REGISTRAR
18.3.86	8504373/24	"AVANZADA"No.37/JULIO/85:En edición de la fecha fue consultado en relación al proyecto de creación por parte del Centro de Información, Investigación y Documentación (CIIDU) del proyecto "Por una red de Organizaciónes no Gubernamentales"(ONG) el que tiene como fin elaboración de contenidos de información y su difusión multidireccional,instrumentándose por medio del llamado programa SERCOM que planifica la formación de un banco de datos y el procesamiento computarizado de la información,informando el titular sobre este último en su calidad de Master en Ciencias de la Computación de la Universidad de Getemburgo-Suecia, aduciendo que con la aparición de la revista SERCOM el CIIDU dará un importante paso a adelante.(NR)
16.07.986	8602502/01	26/MAY/986: En la fecha se establece que el causante actualmente es profesor de la Facultad de Ingeniería de la matéria "PROGRAMACION III", siendo de destacar que en la jerga estudiantil se hace llamar y se presenta como "JUANJO". Habría estado en Suecia donde obtúvo el titulo de "LICENCIADO EN COMPUTACION".-

...///

FECHA	DOCUMENTOS	027082 ANTECEDENTES A REGISTRAR
///...		Indica (12) al (14).- Aporta: (12), Alias "JUANJO".- (13), Profesión: Licenciado en Computación y Docente.- (14), Lugar de Trabajo: Facultad de Ingeniería EVAL.: A-2 (EG)
26.11.87	8703108/1	15-12-86:figura entre los directivos del Institute de Comunicaciones de Desarrelle, cuyo aspecte más destacado del trabajo será la investigación académica del área de las comunicaciones; es una organización no gubernamental, sin fines de lucro, creada en diciembre de 1986.- Indica 15. Aporta: ocupación: directivo del Instituto de Comunicaciones y Desarrollo.-EVAL:B-2.(X)

Impreso en

FECHA	DOCUMENTOS	027084 ANTECEDENTES A REGISTRAR FE3
[redacted] 1997	—	AFILIADO A LA [illegible] Nº 17128 Por el Dpto. de [redacted] Circ. — Secc. Cerro Org. Masas [redacted] F. Ingreso 25/09/68 Presentado por [redacted] [redacted] Rollo 03 (O.C.O.A.). AH [redacted] Indica (1) Fecha de nacimiento: 1949; (2) Domicilio San Fuentes 2885 (e) Cibils y 17 mts.; (3) Lugar de trabajo: ANCAP. (4) Profesión Mecánico.-
09.01.91	--------	Se contestó Memo (A) N°1171/90 para el C.G.A. (HH)

027092-6

CABALLERO, Carlos

UNIFICADA CON

No. 216.784-9

Fs 8

JUNTA DE COMANDANTES EN JEFE

S. I. D.

Dep. I — Secc. E — Sub Secc. A/N

Ficha No. ..... Confec. ....

27095-9

..CABALLERO...FIERRO.... Carlos Dante.

Apellidos — Nombres

DOCUMENTOS: C/C. .... Serie .... No. **C/I.** 1868813. Mdeo. No. Dpto.

OTROS DOC. .... Pasaporte .... Lib. Enrol. .... etc.

NACIMIENTO: 24/05/46. Flores. Fecha — Lugar

DOMICILIO: Farini... Ap.4 ... 2604... Mdeo. Calle — No. — Telef. — Ciudad o Localidad

PROFESIÓN U OCUPACIÓN: ....

LUGAR: Construcción .... **CARGO:** ....

IDEOLOGÍA POLÍTICA: .... **CLASIFICACIÓN:** PC.

DATOS COMPLEMENTARIOS Casado ..... Mirsa Alvarez .... Carlos

Est. Civil — Cónyuge — Hijos

Hijo de: Mirta. ... Hno: Raquel

Otros familiares

ANULADA EL 30/04/80

MOTIVO: Por duplicación con ficha No. 2/9784-9 nombre CABALLERO FIERRO, Carlos Dante (ON)

Fs 248 y 603

R.E. 2975/85

FECHA	DOCUMENTOS	027096 ANTECEDENTES A REGISTRAR
[illegible].84	8409456/1 F/D	1.11.984: En la fecha regresó a nuestro país.- Eval.:A-1.- Indica (14) Aporta: Pte. No. 026.059.-(FE)
3.6.85	8502350/ C4	-12.4.85: Figura en una nómina de ex-requeridos y exiliados pertenecientes a los Movimientos Sediciosos 26 de Marzo, MLN y PVP, que ingresaron al país a partir del 1o.de octubre de 1984, hasta marzo de 1985, destacándose respecto al causante: Procedencia: Suecia, Fec.Llegada:1.11.84. Eval. A-1 (TL)
5.06.85	8503303/	JUL./'84- En la fecha se establece, según lo publicado por el Diario "LA HORA", que el causante, quien se encontraba exiliado, regresó a nunestro país el 03.11.84.- (EG)
8.8.85	8504407	"LA HORA" - 3.11.84 - En la Pag. 10 se informa ampliando anotación anterior , que arribó al país en un vuelo procedente de Europa.(OO) 107611
17.3.86	8403053. 002	-30.8.84: En visita que el causante realiza a la reclusa Lilia NUÑEZ, en el EMR 2, se establece que el mismo mantiene contactos con Esther BARRIOLA amiga de la reclusa en el domicilio del titular. Eval.:B-2 Indica (15) DOMICILIO: Juan Paullier 2502.- (VL) 1802552

JUNTA DE COMANDANTES EN JEFE

S. I. D.

24096

27096-7

Dep. I F-9 Secc. I

Sub Secc. A/N

Ficha No. ..... Confec. ....

E

CABA[illegible]ERO PENINO ..... Carlos Alfredo (a) "Beto"..
Apellidos Nombres

FS 179/5023
(ON)

DOCUMENTOS: C/C. ..... **C/I.** 1087270 Mdeo.....
Serie No. No. Dpto.

OTROS DOC. .....
Pasaporte Lib. Enrol. etc.

NACIMIENTO: 22/12/45. Mdeo.
Fecha Lugar

DOMICILIO: .....
Calle No. Teléf. Ciudad o Localidad

PROFESIÓN U OCUPACIÓN: .....

LUGAR: ..... **CARGO:** .....

IDEOLOGÍA POLÍTICA: ..... **CLASIFICACIÓN:** MLN.....

DATOS COMPLEMENTARIOS Casado ..... Anne Marie Joske Freshney .....
Est. Civil Conyuge Hijos

S/A 3040904

Hermanos: Nidia, Fredi, Zully. .....
Otros familiares

S/A 3040870 S/A 3040888 S/A 3040896

R.E. 2975/85

FECHA	DOCUMENTOS	027098-3 ANTECEDENTES A REGISTRAR Fs.3
23.1.87	8604412.4	-30.9.86.En la fecha el Presidente del Directorio del Partido Nacional,Wilson FERREIRA ALDUNATE,organizo un asado de camaraderia en el Club Nautico al cual fueron invitados mas de 100 periodista,entre ellos, la causante.En tal oportunidad hizo uso de la palabra el mencionado dirigente quien hablo de los diferentes enfoques de la prensa nacional y la europea ,sobre opinion y publicidad.EVAL:C-2.(ON)

Impreso en

FECHA	DOCUMENTOS	027.100-7 ANTECEDENTES A REGISTRAR Fs.4
05.11.85	D.1199/76 Pag.05	Agosto/976:Figura en una nómina de funcionarios del Hospital Pereyra Rossell, en la cual se establece respecto a la causante:Laborista. Participó activamente integrando la comisión interna, en la ocupación de dicho Hospital ocurrido entre el 27 de Junio y el 14 de Julio de 1973.- EVAL:B-4 (AR)

CABALLERO BRANDT, Dorcia

Fecha	Documentos	027104-9 ANTECEDENTES A REGISTRAR Fos.
23.5.84	8403364/20	En Consolidado de P.M.E. del 30.4.84 figura como:11.4.82: Detenida; 1.8.83: S.Ira.I.: 5 años P.; Juez 1a.I.1er.T.; 26.4.84 C.S.T.M. 5 años P. Eval.A-1 (SI)
15.1.85	8410802/002	-15.12.84-En la fecha figura como recluso liberado del E.M.R.1, por L. Anticipada.Recluso No.2843.Eval:A-1(M).-
22.1.85	8410805/004	-22.12.84-En la fecha se establece que figura en una relación de reclusos liberados,á consecuencia de la visita de causas criminales Bajo L. nticipada.ACTIVI.COMPROBADAS: Reclutaba personal para el Partido;reuniones prestó su domicilio para reuniones.Indica(11)Clasificación: P.C.(S. Logística).Eval:A-1(M).-
06.03.86	8500237/7	Figura en una nómina de Liberados por la Justicia Militar, en el período comprendido entre el 01 JUL. al 31 DIC./84.- Fecha de Liberado: 15.12.984.- EVAL.:A-1 (EG)

F-6

JUNTA DE COMANDANTES EN JEFE
S. I. D.

27/04

Dep. I Sec. E
Sub Secc. A/N
27104-9 Ficha No. ..... Confec. ...

CABALLERO BRANDI Darwinson Abel
Apellidos Nombres

DOCUMENTOS: C/C. ..... C/I. 715.239
Serie No. No. Dpto.

OTROS DOC. .....
Pasaporte Lib. Enrol. etc.

NACIMIENTO: 08/11/935 Montevideo
Fecha Lugar

DOMICILIO: F. Ferreira 1760 (Mdeo.)
Calle No. Teléf. Ciudad o Localidad

PROFESIÓN U OCUPACIÓN: Modelista

LUGAR: Confecciones CARGO: .....

IDEOLOGÍA POLÍTICA: ..... CLASIFICACIÓN: P.C.

DATOS COMPLEMENTARIOS Casado Elsa Amalia MERLO GRILLO Javier Numan y
Est. Civil Cónyuge Hijos
Mauro Diego

Madre: Carmela Hermanos: Bremen Ricardo
Otros familiares

R.E 2975/85

F 215/658
(RJ)

FECHA	DOCUMENTOS	007110 ANTECEDENTES A REGISTRAR Ps3
8.10.84.	2313/79	-30.12.79:Indica Idem.Doc. 25365,agregando que realiza reuniones en su domicilio(España) con elementos pertenecientes al M.L.N. manteniendo contactos através de un "Correo" entre dicho grupo y el Uruguay de apellido [illegible]D.Eval:B-2.(KE) 219402

FECHA	DOCUMENTOS	27.119-7 ANTECEDENTES A REGISTRAR F.3.
14.05.986	3601522/1	08/ABR/986:-En la fecha se establece que el causante fue restituído en el SODRE, asimilado al Cargo de Locutor.- EVAL.: B-2 (EG)
11.09.87	8702961/ Pág.16	-19.08.87; Funcionario público. F.Ing.:1/4/76, F.Cese 30.6.976. Dejado cesante por decharación de Adhesión al Sistema Republicano(Ley 14248). Expresa que fue destituído por razones políticas, manifestando su interés en retomar el cargo. Aporta(1)Ocup.:Radiofonis/ ta, (2)Lug.Trab.: SODRE. Eval.A-1 (TL).-

Impreso en

FECHA	DOCUMENTOS	027124 ANTECEDENTES A REGISTRAR fs 3
[redacted]	[redacted] —	AFILIADO A LA U.J.C. Nº 03545 Por el Dpto. de — Circ. — Secc. 16 Org. Masas — F. Ingreso 17/12/61 Presentado por — — Rollo 01 (O.C.O.A.). A-1 [redacted] EH

FECHA	DOCUMENTOS	027.130-4 ANTECEDENTES A REGISTRAR Fs.3
24.04.85	0886/78 Pag.05	27.07.78:Indica Idem.Doc.263 (PD)(18.02.74). Interrogado en oportunidad de su detención de fecha 06.02.74, expresó que hace aproximadamente cuatro meses que integra la organización "FER 68", realizando volanteadas, peaje y pintadas. Enterado el Sr.Juez competente dispuso que fuera internado en el Centro Educacional "Alvarez Cortez".- Eval:A-2 (AR) Indica:(2)(3)(4)(5); Aporta:C.I:1.304.020; Lug.de Nac.:Montevideo; Fecha de Nac.:19/08/958; Hijo de Gustavo y Nelly.-

Impreso en

FECHA	DOCUMENTOS	027132-0 ANTECEDENTES A REGISTRAR Fs.3
28.11.85	8408472/ 032	-29.9.84-En la fecha se llevó a cabo una caravana y posteriormente un acto en la Plaza "4 de Octubre" de la C. de San José, Con motivo de la visita del Pte. del F.A.Líber SEREGNI, a los cuales concurrió el causante.- EVAL.:A-2 (K)
1.4.86	8407394/8	**25/11/84:Candidato a 3er.titular a la Junta Electoral de San José por la Lista 90 sub-lema "Frente Socialista" del P.D.C., para las Elecciones Nacionales de la fecha.- Eval:A-1(Indica 8-aporta: C.C.: C.A.B. 5385) (AD)*-**
9.9.87	8705036 Pag.166	Figura en el PADRON DE ELECCIONES UNIVERSITARIAS, Setiembre 87, por el orden de egresados, por el Departamento de San José. (indica 9) Aportá: 9)-Profesión: Dr. Cdontólogo.- Eval:A-1 (FS)
8%12.87	8703458 Pag.002	1987- Figura en el 11vo. lugar para integrar la Asamblea del Claustro de Facultad, Lema: "Asociación Cdontológica Uruguaya", por el orden de egresados, en calidad de Suplente, por la lista 64 de la Facultad de Cdontología, en las elecciones Universitarias. La tendencia de la mencionada lista es: F.A., M.N.R., y I.L.F.- Eval:A-1 (FS)

FECHA	DOCUMENTOS	ANTECEDENTES A REGISTRAR
14.6.89	8901719.8	-8.JUN.89.Figura como 1er. titular al Directorio de la Caja de Jubilaciones y Pensiones de Profesionales Universitarios ,por la lista Nº 101,lema "UNIVERSITARIOS DEL URUGUAY",de tendencia de izquierda.(CM)

Impreso en

FECHA	DOCUMENTOS	,027133-8 ANTECEDENTES A REGISTRAR	Fs.3
29.7.987	8701679/2	Candidato en el 3er. lugar a la Jurta Electoral por la lista 90 lema PDC sub-lema SOCIALISMO DEMOCRACIA LIBERTAD por el Dpto. de San José en las elecciones Nacionales de NOV/984.-Eval.A-1.-(FE)	

Impreso en

FECHA	DOCUMENTOS	027138 ANTECEDENTES A REGISTRAR
12.11.84	8407210 002	-14.11.84-En la fecha se establece que participó en un curso sobre Derecho Canónico en la Casa de San José teniendo a su cargo las exposiciones. Es de destacar que se trata de un curso de explicación del nuevo Código de derecho Canónico, conforme con las modificaciones establecidas por el concilio Vaticano II. Asimismo lo hicieron conjuntamente con el causante el Ptro.Carlos A. NICOLINI y Stanislao SCWISKI.Eval:A-1.(M).-
12.11.85	8410519 002	-30.11.84-En la fecha se establece que:en la C. de Paysandú se constituyó una "Comisión Departamental de Apoyo a a la Universidad Católica, con la finalidad de facilitar la concurrencia de estudiantes locales e ese Centro de reciente creación.Dicha Comisión está formada por el causante ,conjuntamente con los Dres.Homero MOLLA y Juan J. ROURE,Cr.Víctor THOMASSET,Esc.Erico ACOSTA ELIZONDO.- EVAL.:A-1 (K)

027139 fs.7

FECHA	DOCUMENTOS	CABALLERO, Hildo ANTECEDENTES A REGISTRAR Marcelino 1-
6.9.84	8407464/1 y 2	-3.9.84.-Por Oficio No. 896/84 de la fecha del Juzgado Militar de 1ra.Instancia de 2do. Turno se requiere su captura por estar incurso en lo previsto en el Art.60 (VI) del C.P.M. en el grado de tentativa,Art. 5º del C.P.O. Indica del (2) al (5):Aporta C.I. 74.756 de Paysandú;Fecha de Nacimiento: 9.8.936;Domicilio: 8 de Octubre Nro. 2479;hijo de María Lelia Caballero;1er nomnre:Hildo;Reg.Fotog' Nº 1.938.035. Por el presente documento se modificó el primer nombre:Ildo por Hildo.Eval:A-1.(TT)
28.9.84	8407333/3	**Figura en una relación de reclusos liberados en el periodo comprendido entre el 25.7.84 al 25.8.84. Libertad Anticipada: 14.8.984.-Eval.A-1.-(FE)**
8.11.84	8408023 025-008	En Consolidado de FT del 31.8.84 figura como: 8.3.84: Cent. 1ra. I. a 24 meses de Prisión Juez: J. 1ra.I Cdo. T. 14.8.84: Baja del FT I por habérsele decretado L.A. por gracia 31.8.84: "L.V. controlada por P.N.N." Eval. A-1 (I)

Impreso en

FECHA	DOCUMENTOS	027139 ANTECEDENTES A REGISTRAR Fs-0
9.11.84	8407464/3	17.10.84:Por Oficio Nº1036/84 de la fecha del Juzgad Militar de 1ra.Instancia de 2do.Turno se informa al S.I.D.,que esa Sede mantiene interés en la requisito ria del causante,que fuera solicitada por Of.Nº890/84 de fecha 03 de setiembre del año en curso.-Eval:A-1((AD)
26.11.84	8408250/ 003	-27.9.84-En la fecha se establece que figura en una relación de reclusos liberados bajo el rég. de L.Anticip por gracia,a con secuencia de la visita de causas criminales.Unid.Present: P.N. N., ctividades Comprobadas:Distribuía el Diario "EL POPULAR", Dirigente de SUNCA, publicó su foto y decla acio es de apoyo al acto de la C.N.T.,en solaridad a los destituídos de U.T.E. Indica (9)Clasificación: P.C.(Sector Propaganda).Eval:A-1(M).-
28.11.984	8410383/01	Por Of.No.1181/984 de fecha 26/11/984 del J.M.1a.Ins de 2do. urno, se deja sin efecto su captura por "haber regularizado su situación".-Eval.A-1.-(FS)
4.12.84	8410439/1	Por Circular No 007/D-I/84 de fecha 30.11.84 se deja sin efecto su requisitoria por haber regularizado su situación, de acuerdo a lo establecido por Of. 1181/84 de fecha 26.11.84 del J.M.1ra.In. de 2do. Turno.Eval:A-1 (DO)

FECHA	DOCUMENTOS	ANTECEDENTES A REGISTRAR 027139 Fo.9
9.1.85	8409327/016	-24.10.84-Por Req.017/84 de la fecha se solicita la captura del causante por estar incurso en lo previsto en el Art. 60(VI)del C.P.M. En el grado de tentativa,Art.5o. del C.P.O.de acuerdo a lo establecido por Of. 896/84 del 3.9.84 del J.M.1ra.I.2do. Turno.Req. 1819.Eval:A-1(M).-
27.02.986	8500237/3	Figura en una nómina de Liberados por la Justicia Militar, en el período comprendido entre el 01 JUL. al 31 DIC./84.- Fecha de Liberado: 14.08.984.- EVAL.: A-1 (EG)
4/8/986	8603376/ 002	Aporta información ya registrada en la ficha.y agregando que: 24/7/86:En la fecha se establece que la situación jurídica del titular a la fecha es Libertad Definitiva,según Oficio Nro.43 Penal Sto.T de fecha 4/FEB/86.Eval:A-1.Aporta: (10)Nro. de Prontuario 302.094.(LG)

JUNTA DE COMANDANTES EN JEFE
S. I. D.

27139-5 27139

fs 10
Dep. I
Sec. E
Sub Secc. A/N
Ficha No. ... Confec. ...

CABALLERO — Hildo Marcelino (a) "Cacho"
Apellidos — Nombres

DOCUMENTOS: C/C. ..... C/I. 74.756 (Paysandú)
Serie — No. — No. — Dpto.

OTROS DOC. .....
Pasaporte — Lib. Enrol. — etc.

NACIMIENTO: 09/8/936 — Paysandú
Fecha — Lugar

F. 285/659
CRD

DOMICILIO: .....
Calle — No. — Teléf. — Ciudad o Localidad

PROFESIÓN U OCUPACIÓN: Carpintero

LUGAR: ..... CARGO: .....

IDEOLOGÍA POLÍTICA: ..... CLASIFICACIÓN: P.C.

DATOS COMPLEMENTARIOS: Casado
Est. Civil — Cónyuge — Hijos

.....
Otros familiares

FICHA Nro. 27.140-3

- No se ubicó en el momento de la PREPARACION DOCUMENTAL.-

- Figura en el LISTADO de BAJAS del CE.PRO.DA.-

FECHA	DOCUMENTOS	027145-2 ANTECEDENTES A REGISTRAR Fs.3
12.8.85	8504038.1	-26.7.85.En la fecha se establese que integra la Lista general N°3,lema "Realizaciones" de la Asociacion de Bancarios del Uruguay,para el período 1985-1987, en caracter de 4° suplente a la Comision Fiscal.Cabe destacar que dicha lista es de tendencia comunista. EVAL:A-1. (ON)
14.09.85	8503743/14	Ampliando información del Doc. 8504038/1, el causante se postuló como candidato al Consejo de Sector Banca Oficial, en calidad de 6to.Titular.- Eval.B-2 (EG)
15/07/86	860 2290/005	-ABRIL/86 : Figura en el 8° lugar del Sistema Preferencial de Suplentes de la Lista N° 3 de AEBU para integrar la Comisión Fiscal por el período 1986 - 1988. Dicha Lista es de tendencia Comunista. Eval.:A-1.- (RJ)
16.7.86.-	8603003/01	-01.7.86: Figura en una relación de funcionarios bancarios que se han identificado en distintas dependencias del B.R.O.U. como activistas de A.E.B.U.- Eval: C - 3 (RV).-
01.09.86	8602494-7	"AEBU" N°36-7.4.86.- Indica Idem. Doc. 8602290/005. (LM)

Impreso en

CABALLERO José

53

FECHA	DOCUMENTOS	027146 ANTECEDENTES A REGISTRAR
16.10.84	8406100	-Ver C.H.C.P. ..o 161/80 Secc.12a.L.GRESO DE MDEO.. (L)

Impreso en

FECHA	DOCUMENTOS	027147 ANTECEDENTES A REGISTRAR 53
[redacted]	[redacted] —	AFILIADO A LA U.J.C. Nº 03637 Por el Dpto. de ———
		Circ. ——— Secc. 16 Org. Masas ———
		F. Ingreso 20/12/61 Presentado por ———
		——— Rollo 01 (O.C.O.A.). [redacted]

FECHA	DOCUMENTOS	027153 ANTECEDENTES A REGISTRAR
23.8.84	2343/79 Pag.017	Indica IDEM.Doc.2419 y 2729.-Eval.F-6.-(FE)
/10/85	8504592	Ver C.H.C.P. Nº 4760/81 PERMANENCIA de Montevideo.-(U)
28.11.89	8902869/ 17	AGOS/89 - Candidato en el 5º lugar para integrar la Comisión Fiscal de AEBU, en representación de la lista 98 (Tendencia F.G.P.,P.S.U. y F.A.),para el período 89/ 91.Eval:A-1 (CO)

FECHA	DOCUMENTOS	027156 ANTECEDENTES A REGISTRAR F.7
28.10.984	8407068/ 22	21.8.84:La lista PAC "Batllismo Unido" por intermedio de Roberto PEREYRA BIDART (Destituído del Juzgado Letrado Dptal.) tomo a su cargo la organización de la campaña de apoyo a los funcionarios públicos destituídos por el Acto Institucional No.7 integrandolos a una Comisión Dptal. figurando el causante en carcter de representación de las Relaciones Públicas yPrensa. Es de mencionar que dicha Comisión se formó en el Dpto. de Flores.-Eval.^-1.-(FE)
11.3.85	8407073/ 92	15.8.84-En la fecha se establece que :El causante es integrante del Partido Comunista, el cual al no participar en las elecciones próximas, concurren actualmente a las reuniones del Frente Amplio. Eval.A.1- (SN)

027159

FECHA	DOCUMENTOS	ANTECEDENTES A REGISTRAR
5.11.85	8504038/81	-Integra la lista Nro. 1955 de la Asociación de Bancarios del Uruguay, Lema "Democracia Sindical, Unidad y Lucha", Sub-Lema "Participación", sector Banca Oficial, para el período 1985-1987, en calidad de 3er. Suplente al Consejo Directivo y Asamblea Representativa (Por Capital), respectivamente. Eval: A-1. (KE)
28.11.85	8503950/01	-28/03/85: Figura en una relación de Funcionarios del Bco. de Seguros del Estado que reingresaron al mismo al amparo de la Ley 15.737 (Ley de Amnistía). El causante ocupará el cargo de Mensajero. Eval. A-1 (TL).-
29.4.88	D.8801387 P.001,002	-Figura en el 5to. lugar del Consejo Directivo y en el 4to. lugar de la Asamblea Representativa por la Capital, por el Sistema Ordinal de Suplentes, por la lista Nro. 1, Lema: "Por la reforma de los estatutos en el año 1988", para integrar la A.B.U. (Asociación de Bancarios del Uruguay) por el período 1988/1990. Dicha lista responde a la línea ULTRA (M.L.N., I.D.I. y 26 de Marzo). El causante se postula por la Asamblea Representativa de la lista Nro. 1.- Eval. A-1 (V)

FECHA	DOCUMENTOS	027159 ANTECEDENTES A REGISTRAR Fs 7
3/5/88	8801385/ 05	-20/04/88:En la fecha se establece que es firmante de un boletín de AEBU,titulado"ALERTA A TODOS LOS COMPAÑEROS,EL GREMIO PRIMERO:POR ESO HAY QUE CONSULTARLO",en el cual se denuncian una serie de irregularidades del Consejo Central de la Asociación,como ser la no conformación de un proyecto de Estatutos, luego de varias sesiones realizadas.En el mismo se hace un llamado a los integrantes de este gremio a hacerse presente el 23/03/88 en AEBU,y "respaldar el planteo realizado oportunamente sobre un plebiscito para el 9/5/88 ya apoyar los acuerdos ya logrados que deberan estamparse en un proyecto comun". Eval:B-2.(KE)

Impreso en

JUNTA DE COMANDANTES EN JEFE

S. I. D.

Dep. I F8 Secc. E

Sub Secc. A/N

Ficha No. ..... Confec. ....

27159-3

CABALLERO PIEMONTE Juan José (a) "Cuqui"

Apellidos Nombres

DOCUMENTOS: C/C. ..... **C/I.** 1270290 Mdeo.

Serie No. No. Dpto.

OTROS DOC. .....

Pasaporte Lib. Enrol. etc.

NACIMIENTO: 4/03/53. Mdeo.

Fecha Lugar

DOMICILIO: Tacuari 1381 Ap.4 Mdeo.

Calle No. Teléf. Ciudad o Localidad

PROFESIÓN U OCUPACIÓN: Bancario.

LUGAR: Bcc. Seguros. (Actualmente) **CARGO:** .....

IDEOLOGÍA POLÍTICA: ..... **CLASIFICACIÓN:** .....

DATOS COMPLEMENTARIOS: Soltero .....

Est. Civil Cónyuge Hijos

Padres Elida y Washington.....

Otros familiares

Fs 184 sto
POSEE
Foto
(ON)

RE. 2975/85

FECHA	DOCUMENTOS	027160 ANTECEDENTES A REGISTRAR
29/4/85	8408927	Ver C.H.C.P. Nº 1944/81 INGRESO de CANELONES .-(U)

FECHA	DOCUMENTOS	27162-7 ANTECEDENTES A REGISTRAR
29.4.85	1081/78 Fs.02	Indica idem doc.37, Parte 24, aportando: que luego de ser detenido, es internado en el Grupo de Artillería 5. Aporta(1), Fec.Nac.:22.7.948, (2) C.I.: 1.139 043, (3) Ocup.:Promotor FYBO S.A., (4) Padre: Juan y(5) Madre: Herminia. Eval.A-2 (TL).-
25.SET.978	1196	Delegado de Mesa por las listas 177-700-988-1811-4190 4191-9988-11811, en las Elecciones Nacionales del año 1971 por el Departamento de Montevideo;-Circuito Nº 503.- (0109) (P) Indica:(6)(9) Aporta:C.C:AZA 20997; Est.Civil:Casado; Ocupación:Comerciante; Domicilio: Avda.Ricaldoni 2587.-
20.08.985	8405676/7	25.7.984:Participa en una concentración realizada en la fecha en Pza.Independencia en la que se destaca un una pancarta con la leyenda "LIBERTAD PARA TODOS, WILSON Y JUAN RAUL", siendo posteriormente detenido.- EvaL;A-2 (TL)
07.11.986	8604011/7	06.09.986:Se establece que el causante es propietario en sociedad con Eduardo Leandro CAPRARIO BRUNDI de la firma "C y C LTDA." creada el 23.04.985 operando en el ramo de Corredores de Cambio en Montevideo.- Eval:A-1 (AR) Indica:(10) Aporta:Co-Propietario de la la firma "C y C LTDA.".-

FECHA	DOCUMENTOS	027163-5 ANTECEDENTES A REGISTRAR Fs.5
20.8.984	3405676/7	-25.7.984:Participa en una concentración realizada en la fecha en Plaza Independencia en la que se destaca una pancarta con la leyenda LIBERTAD PARA TOLO WILSON Y JUAN RAUL, siendo posteriormente detenido Eval.A-2 (TL)

ANULADA EL 07/11/986
MOTIVO: UNIFICADA CON FICHA Nº 027162-7 CABALLERO LOPEZ, Juan Pedro

Impreso en

FECHA	DOCUMENTOS	027169 ANTECEDENTES A REGISTRAR Fs.5
[redacted]	—	AFILIADO A LA U.J.C. Nº 30688 Por el Dpto. de — Circ. — Secc. 21 Org. Masas — F. Ingreso 12/06/71 Presentado por Julio — — Rollo 06 (O.C.O.A.). AH [redacted] Indica (4) Domicilio: C.de las Huerf.4342 (e) Laure- les y C.M.Ramirez.- (5) Prof. Estudiante Liceo 23 B.

FECHA	DOCUMENTOS	027170 ANTECEDENTES A REGISTRAR Fs 13
13.8.84	3353/74 Pág.339	21.10.74 :Por Requisitoria Nº52/74 de la fecha se requiere su captura por sabérsele vinculado a actividades gremiales.Requerido [redacted] - 63.-EVAL:A-1(AD)

Impreso en [redacted]

JUNTA DE COMANDANTES EN JEFE

S. I. D. 27177-527177

F.6

Dep. I Secc. I

Sub Secc. A/N

Ficha No. ..... Confec. .....

E

(a) "Raul"

CABALLERO RIVERO — Luis Ernesto

Apellidos — Nombres

DOCUMENTOS: C/C. AAA 5789 C/I. 1.252.321 Mdeo.

Serie — No. — No. — Dpto.

FS 069
Y366

OTROS DOC. .....

Pasaporte — Lib. Enrol. — etc.

NACIMIENTO: 2.6.51 — Montevideo

Fecha — Lugar

DOMICILIO: Gallinal 2420 — 4.45.37 — Montevideo

Calle — No. — Teléf. — Ciudad o Localidad

PROFESIÓN U OCUPACIÓN: Empleado

LUGAR: Laboratorio CARGO: .....

IDEOLOGÍA POLÍTICA: ..... CLASIFICACIÓN: M.L.N.

DATOS COMPLEMENTARIOS Casado .....

Est. Civil — Cónyuge — Hijos

.....

Otros familiares

R.E. 2975/85

FECHA	DOCUMENTOS	027189 ANTECEDENTES A REGISTRAR	Fs
9.4.85	883/78 Pág.01	Aporta (9) Padre: Ruben y (10) Madre: María. Eval.A-2(TL)	

FECHA	DOCUMENTOS	D27101 ANTECEDENTES A REGISTRAR
22.10.84	D.8408972/ 1/2	27.9.84- La Secretaria Lda. del Tribunal de lo Contencioso Administrativo solicita a este Servicio se remitan los antecedentes por los cuales el causante fueincluído en la Cat. "C" de CHCP, a fin de complementar el estudio sobre la Sentencia de Acción de Nulidad que recayó sobre el mismo. 22.D.84- Por Exp. No. 147/D-I 84 este Servicio comunica a la Sra. Secretaria Lda. del Tribunal de lo Contencioso Administrativo que este Servicio no tiene Competencia en la materia, por lo cual dicha información debe requerirse a la Oficina que decretó el cese del causante.(C)
6.12.84	8407101	-Ver C.H.C.P. n.º 084/80 PERMANENCIA EN EMPLEO..(L)
11.09.986	8602429/9	27.05.986:Se establece que el causante ingreso como funcionario del BROU con fecha 11.11.964, ocupando el cargo de Oficial en Casa Central (Desp.Importación Eval:B-2 (AR)
4.988	8800270/3	21.1.88:Figura en una nomina de funcionarios publicos o de dependencias estatales sindicados como elementos del PCU o posiblemente vinculados a él.-Eval.B-6.(FE)

FECHA	DOCUMENTOS	027191-6 ANTECEDENTES A REGISTRAR	F.7
14.6.89	891002/6	-ABRIL/89: figura como firmante de un "Manifiesto de Universitarios que votan por la anulación de la Ley de Caducidad.-EVAL:B-2.-(X) Indica 4. Aporta: prof.: ESCRIBANO.-(X)	
21.11.89	89[illegible]/1	AGOS/89 - Candidato en el 59° lugar para integrar la Asamblea de Circunscripción correspondiente al BROU (Casa Central), en representación de la Lista 3 de AEBU(Tendencia F.C.U.), para el período 89/91. val:A -1 (00)	

CABALLERO QUINTANA Martin Fs.5

FECHA	DOCUMENTOS	27193-2 ANTECEDENTES A REGISTRAR
29.4.85	883/78 Pag.05	-27.7.78: En la fecha se establece que: fueron incautadas 42+ fichas pertenecientes a suscriptores del semanario Marcha, donde figura el causante. Eval.A-2 (TL)

FICHA COMPLEMENTARIA

DOCUMENTO		027194 ANTECEDENTES
Fecha	Origen	
17.10.85	8505394/05	Aporta datos filiatorios.- Indica (1) al (4).- Aporta: (1), Credencial Cívica: CMA 19.488.- (2), Cargo Presupuestal: TECNICO IV.- (3) Lugar de Trab.:DIVISION EPIDEMIOLOGIA.- (4), Escalafón de Profesión: AAA-03.- Eval.A-1 (EG)

CABALLERO CHIRUCHI de FERNANDEZ, NELIDA Fs-3

FECHA	DOCUMENTOS	027197-3 ANTECEDENTES A REGISTRAR
30.8.84	8406258/30	26.7.84: Participó en una caravana realizada en C. San José con motivo de la desproscripción del P.A. Bral.A-1 (SI) Indica (2) 2do. apellido: Chiruchi.-

FECHA	DOCUMENTOS	027210 ANTECEDENTES A REGISTRAR
9/9/85	8409520	Ver C.F.C.P. N° 593/81 Sec.10a. Montevideo.-(U)
8.1.76	0001/76	-Afiliado al Partido Comunista con el N° S/N.fecha de ingreso 15.8.60. (Microfilm incautado a Rodney Arismendi) Eval.B-2 (J)

FECHA	DOCUMENTOS	027211 ANTECEDENTES A REGISTRAR
9/9/85	8409520	Ver C.H.C.P. N° 593/81 Sec.1ra. Montevideo.-(U)

Impreso en

	Documentos	027220 ANTECEDENTES A REGISTRAR	Fs 11
24.5.84	4680/72 Pág.02	17.01.72: Por Requisitoria N°01/72 de la fecha se reitera su solicitud de captura solicitada por el Dpto.6 de la D.N.I.I..Presunto integrante del M.L.N..Conduce una Mote ISSO Mat.2082.Requerido N°208.-Eval:A-1(AD) 3082	
9.7.84	8404616/1	25.6.84 - En visita que le realiza su madre Purificación RAMOS en el E.R , le comenta que estuvo en el Hospital,donde el traumatologo , al que califica como un viejo conocido, le manifesto que lo que tenía era"por los golpes que había recibido antes".Eval:A-6 (CO)	
24.04.85	0886/78 Pag.04	27.07.78:Indica Idem.Doc.345/72 (29/10/71); JPM PM 1439 (16/05/72); 1668 (Mayo/972); 180 (22/02/73). - 28.06.72:La Requisitoria Nº 1 del SID solicita la captura del causante por sabérsele integrante del M.L.N., con fecha 17/01/72. 3082 -04.07.972: Detenido por las FF.CC. -20.07.72 : Por comunicado Nº 141 de la Oficina de Prensa de las FF.CC.se establecen las causas de su detención -25.07.72: Según informe I-311/972 de la fecha,del SID, el titular se encuentra detenido en Regimiento de C.Nº4 a disposición de la Justicia Militar, por actividades Subversivas. -03.09.72: Por comunicado Nº 374 del 31.07.72 de la Oficina de Prensa de las FF.CC.se informa que el titular, Walter CASTRO y Agueda Susana CARLI intervinieron en el asalto al domicilio de un empleado de UTE en Azarola Nº 1751 y de donde robaron 4 escopetas y 1 revolver.	

Fecha	Documentos	027220 ANTECEDENTES A REGISTRAR
///...		-15/12/72: Por relacion de OCOA se informa que se [illegible] detenido en dependencias de la J.P.de Mvdeo. -25.07.75:A la fecha, se encuentra detenido en el E.M.R. Nº 1.- Eval:A-2 (AR) Indica:(10)(11); Aporta:Lugar de Nac.;Montevideo; Ocupación:Repartidor de Pernigotti
16 5 85	8502193/2	-Figura en una relación de liberado en la órbita de la Justicia Militar de acuerdo a la Ley de Amnistía del 8/03/85 - Fijó domicilio en:Piedra Alta 1695 Apto 8 Mvdeo -Eval A-1(SM) Aporta:(12)
27.5.85	8501777	"EL DIARIO"11.3.85.-Figura en una relación de reclusos que fueron liberados en cumplimiento de lo dispuesto por la Suprema Corte de Justicia,de acuerdo al artículo 8º de Ley 8 de marzo de 1985,(Ley de Amnistía).(LM).-
06.06.86	8502199-1	-10.03.85: Idem Docs.8502193 y 8501777. Eval:A-1(SM)
10.03.88	8800790/1	18.12.87: En la fecha fue detenido conjuntamente con Dante Williams CARBONE,Luis M. RODRIGUEZ ESMORIS,Luis SAGULO ACEVEDO, y Hugo STATMAKIS,en oportunidad que le realizaran una inspección a su automóvil marca PEUGEOT Matrícula 116.388, estacionado en Agraciada y la vía(Vi

A 11252
D. 11014

...///

CABALLERO PACHECO/ROBERTO

FECHA	DOCUMENTOS	027220 ANTECEDENTES A REGISTRAR	Fs. 13
	///...	ducto), donde se encontraban los detenidos, y donde se incautaron 6 cachiporras de madera, un aerosol de gas antiagresivo y dos afiches del M.L.N. relativos al Frente Grande. Interrogado manifestó que iban a realizar una pegatina para la cual habían sido autorizados agregando que las cachiporras no eran tales sino trozos de madera que usaba en artesanías. En relación al gas declaró que no era suyo y que no conocía su existencia. Es de destacar que del lugar de la detención se dio a la fuga un camión matrícula 621.012 de Canelones, con 35 personas aproximadamente a bordo. Posteriormente de labradas las actas de interrogatorio el Juez dispuso su libertad , elevándose los antecedentes a su despacho y los materiales incautados a depósito judicial. Se señala que durante su detención fueron a interesarse por su situación varias personas entre ellas Helios SARTHOU y Teresita CARRERA CHAP. Eval. A-1 Indica (13) L. Trab. Bco. Pan de Azúcar. (ME)

224

Impreso en

...TA DE COMANDANTES EN JEFE
S. I. D.

27220-3 Dep. 1 Fs. 14 Secc. E
Sub Secc. A/N 3.6.85
Ficha No. ..... Confec. .....

CABALLERO PACHECO (a)Danilo Roberto
Apellidos Nombres

DOCUMENTOS: C/C. ..... C/I. 1.095.595 Montevideo
Serie No. No. Dpto.

OTROS DOC. .....
Pasaporte Lib. Enrol. etc.

NACIMIENTO: 31.01.51 Montevideo
Fecha Lugar

66833

DOMICILIO: Piedra Alta 1670 ap.1
Calle No. Teléf. Ciudad o Localidad

PROFESIÓN U OCUPACIÓN: Empleado

LUGAR: BANCO CARGO: .....

IDEOLOGÍA POLÍTICA: ..... CLASIFICACIÓN: MLN 3083

DATOS COMPLEMENTARIOS Soltero
Est. Civil Cónyuge Hijos

Hijo de:Purificación,Omar Manuel;hermano:Ruben
Otros familiares

Fs. 078/377 (SN)

RE 2975/85

FICHA COMPLEMENTARIA

Documento		
Fecha	Origen	027232 ANTECEDENTES
[illegible]	1958 —	AFILIADO A LA U.J.C. Nº 02025 Por el Dpto. de ———
		Circ. ——— Secc. 16 Org. Masas ———
		F. Ingreso 16/12/59 Presentado por F. Varela
		——— Rollo 01 (O.C.O.A.) A-1 (en)

FICHA Nro. 27.237-7

- No se ubicó en el momento de la PREPARACION DOCUMENTAL.-

- Figura en el LISTADO de BAJAS del CE.PRO.DA.-

FICHA COMPLEMENTARIA

Documento		027238 ANTECEDENTES
Fecha	Origen	
[redacted]	[redacted] —	AFILIADO A LA U.J.C. Nº 02024 Por el Dpto. de ———
		Circ. ——— Secc. 16 Org. Masas ———
		F. Ingreso 16/12/59 Presentado por FLAVIO VARELA
		——— Rollo 01 (O.C.O.A.). A-1 (EM)
		Indica (5) Domicilio: Llamas.-

Fecha	Documentos	027239-3 ANTECEDENTES A REGISTRAR 53.
15.5.84	33090/48	Integra en calidad de Titular el Organo Deliberante Departamental del Partido Nacional por el Departamento de Rivera - Eval- (A-1) (MG) -Aporta:Lista :HAG.
16.7.84	8404442/1	27.5.84 - En la C.Rivera se llevó a cabo un acto de protesta contra el actual proceso, organizado y propiciado por la Interpartidaria Departamental, leyéndose una Proclama.por parte del causante en la que se reclama Amnistía,Libertad de Prensa,Caída del Gobierno de Facto,Condena a "los asesinos de Vlamiri ROSLIK,etc." Val:A-1 (OO)
31.7.84	8404997/5	24.6.84 - Participó en la Convención Departamental del P.N., llevada a cabo en la C.Rivera , y en lamanifestación realizada al finalizar la misma, en la que se entonaron consignas antigubernamentales. Eval:A-1 Aporta profesión:Periodista Radio Rivera y Clasificación:Lista H.A.G. y F.A.H.(OO)
3/8/84	8405565/01	20.7.84: En la fecha se toma conocimiento que fue separado de la Dirección de la Radio "Rivera", por su propietario, quien manifestó que mantiene una pertinaz lucha contra los intentos depenetración de los sectores Ferreirista y F.A. Cabe destacar que mantiene un espacio alquilado en el cual desarrolla su programa político. Eval.A-1 (SI)

Fecha	Documentos	ANTECEDENTES A REGISTRAR Fs.4
27.08.84	840612/1	10.7.84 - Habiendose realizado en la C.Rivera una caravana organizada por la lista H.A.H. del P.N.,con el apoyo del F.A.,en commemoracion del Aniversario de la Jura de la Constitucion,dio lectura en la concentracion realizada en el Rincon de la Patria en Plaza Artigas a una proclama en la que el partido una democracia plena y pluralista y la libertad de los presos "politicos".Eval:A-1 (CO)
11-09-84	8407072 Pag. 03	5-8-84:Se establece que en la fecha el Comité del "Movimiento de Rocha"lista HAH,realizó un acto en la C.de Rivera en el que hicieron uso de la palabra Carlos J.PEREIRA entre otros dirigentes del P.N.en el local sito en Florencio Sanchez 113.Luego se desplazaron hasta la Pza. Artigas entonando el Himno Nacional y estribillos contrarios al proceso,siendo de destacar que el causante era uno de los presentes.Eval.A-1 (EG)
11-10-84	D.840746 Pag.001	16-AGO-84:En la fecha,el causante participó de un acto realizado por la lista HAH del P.N. frente a su Comité Central ubicado en la Avda.Sarandí 708 de la C.de Rivera y posterior desplazamiento hasta Avda.Agraciada 380 donde realizan ayuno Rogelio SILVA y Aparicio SARAVIA. Durante el recorrido cantaron slogans contrarios al actual gobierno.- Eval:A-1 (AR)

FECHA	DOCUMENTOS	ANTECEDENTES A REGISTRAR 027239 Fs.5
16.1.85	8408056/1	30.8.84.- En su programa "Entre Voces y Sones" de Radio Rivera realizó un reportaje a Ernesto V. MORALES quien manifestó que había realizado inscripciones con la sigla M.I.F.A. en distintos puntos de dicha ciudad.-Eval.A-1 (EM)
11.2.85	8408800-1 al 005	-26/SET/84:En su programa "Entre Voces y Sones",entrevistó a Enrique SOUZA Candidato a la Cámara de Representantes por el P.D.C.;en el mismo participaron los oyentes;dichas preguntas versaron sobre la actuación de las FF.AA. y el actual gobierno.-Eval:A-1-(SM)
2.7.85	8503429/2	-30.5.85:En la fecha se establece que en su programa radial "Entre voces y sones" el causante dió lectura a una serie de medidas administrativas y desiciones sobres gestiones políticas a desarrollar por el Partido Nacional de Rivera,entre las que se encuentra la protesta por la "continuidad de las actividades de inteligencia del Ejército particularmente en Rivera cuando ya no existe razón de ser".Eval:A-1.(KE)

Impreso en

FECHA	DOCUMENTOS	ANTECEDENTES A REGISTRAR Fs.6
19.07.85	8503313/2	13.05.85:Se establece que en la fecha arribó a la C.de Rivera el Secretario General del P.Comunista, Rodney ARISMENDI, el que realizó un ácto en el Cine Imperial, siendo de destacar que el causante figuró en la nómina de los concurrentes. Cabe señalar que el mismo día el reseñado fue entrevistado por el causante en Radio Rivera,siendo de destacar que el causante conduce el Programa "ENTRE VOCES Y SONES".- Eval.A-1 (EG)
15.4.86	8600726-16	27.12.85.-En la fecha se establece en el programa "ENTRE VOCES Y SONES" de Radio Rivera, dirigida por causante,fueron entrevistados los integrantes de FE.DE.FAM.. Eval.A-1.(IM)
4.6.86	8502275/2	23.3.85.- En la fecha se establece que en el programa radial "VOCES Y SONES" de la C. de Rivera, el causante entrevistó al Profesor Heber Pablo SUAREZ FRANCO, quien expuso las irregularidades que existirían con los terrenos donde fueron construídas viviendas de la Cooperativa CO.V.RI. Eval.A-1 (EM)

FECHA	DOCUMENTOS	027239 ANTECEDENTES A REGISTRAR Fs.7
29/7/86	8602566/1	12/5/85-En la fecha entrevista al Dirigente del MLN (T) Julio MARENALES SAENZ en radio Rivera, en un programa de carácter tendencioso y sensacionalista que conduce titulado: Entre voces y Sones. En dicho programa MARENALES SAENZ historió durante 2 horas la creación desarrollo y actuación del MLN. EVAL.A-1.-(U)
23.09.86	8602893/021	-Indica idem doc. 8602566. Eval.B-2 (TL).-

Impreso en

FECHA	DOCUMENTOS	027241 ANTECEDENTES A REGISTRAR
23/9/85	8409834	Ver C.F.C.P. Nº 419/81- Sec.24a. Montevideo.-(U)

Impreso en

FECHA	DOCUMENTOS	C27244-3 ANTECEDENTES A REGISTRAR
29.4.85	883/78 Pág.04	-27.7.78: En la fecha se establece que: Integra la lista 3 lema "Lucha Sindical" en las elecciones realizadas en el año 1972, en el Sindicato de Artes gráficos del Uruguay,(Comision Fiscal). -29.1.73: Se señala que la lista mencionada se caracterizó por adoptar una posición netamente radical, e inclusive discrepaba con la CNT a la que consideraban "muy blanda". Eval.A-2 (TL).-

27.247-6

CABALLO, Hugo.-

UNIFICADA con

Nro. 206.929-2

FECHA	DOCUMENTOS	27251-8 ANTECEDENTES A REGISTRAR Fs.5
17/6/73	EL POP.	Electa en las elecciones efectuadas en el Liceo Nro.15, pra integrar la comisión Directiva de la Asociación de Profesores y Padres de alumno de liceo (APYPAL) postulado en la Lista Nro.2 "Por el liceo Nro.15 y la Enseñanza" de tendencia comunista (RR)

Impreso en

FECHA	DOCUMENTOS	027252-6 ANTECEDENTES A REGISTRAR	F53
26.11.84	8407073/ Pág.019	19.7.84. En la fecha se establece qe: El grupo del causante integrado or Santiago De Brum Carabajal y Juan Pedro Mayol, del sector U.C.B. Pacheco Areco, por el Partido Colorado del Departamento de Lavalleja.-Eval.A-2.(SN)	
27-12-84	8407511/25	05-09-84:En la fecha se establece que el causante integró la lista del P.Colorado por la formula PACHECO/PIRAN como candidato a Diputado por el Departamento de Lavalleja,en las Elecciones realizadas en el año en curso.Eval.A-1 (EG)	

F3

FECHA	DOCUMENTOS	027254 ANTECEDENTES A REGISTRAR
20.9.84.	[redacted]/83 Pág.147	Integra en calidad de T.º tular el Organo Deliberante Departamental del Partido Colorado por el Departamento de Canelones - Eval.- (41) (Ke)

FECHA	DOCUMENTOS	027257 ANTECEDENTES A REGISTRAR P3
13.9.84.	33090/83 Pág.141	-Indica Idem.Doc. 23691/83.Eval:-1.(KE)

Impreso en

FECHA	DOCUMENTOS	27265 ANTECEDENTES A REGISTRAR Fs.3
26.9.84	. . . .	Se contestó en Memo(A) Nº 1877/84 para M.E.C.. (UU)
30.11.88	8804155/1	-22.11.88- "LA REPUBLICA" -Participa en calidad de amigo el fallecimiento de Isaura POSADA de Maggiolo acaecido en la C. de Caracas el 20.11.88.-(K)
15/9/89	8902156/ 50	-Candidato por la Lista 211 (Gremial Izquierdista) por el Orden Docente, para integrar la Asamblea del Claustro de la Fac.de Ciencias Económicas, en las Elecciones Universitarias del 15/6/89.EVAL:A-1.Aporta: (2)2do.Apellido: PEREZ, (3)2do.Nombre: Mario y (4)Prof.:Docente Fac.de Ciencias Económicas.(EJ)

FECHA	DOCUMENTOS	27.266-6 ANTECEDENTES A REGISTRAR F.3.-
13.02.986	8505995/2	Aporta datos filiatorios.- Indica (1) al (4).- Aporta (1), Estado Civíl: Casado.- (2), Cónyuge: Lilia Ester GILARDI.- (3), Padre de:Ledis Ariel y Hugo Eduardo.- (4), Hijo de: Pascuál y María Isabel.- EVAL.: A-2 (EG)

FECHA	DOCUMENTOS	027272-4 ANTECEDENTES A REGISTRAR Fs.J.=
10.7.985.	8503583/0	-27.6.85: En la fecha se establece que el causante junto con otros dirigentes izquierdistas concurren a el Parador "LA PROA" en Young (Río Negro) donde el matrimonio formado por Angel Florencio RUIZ y Gladys BERTULLO tienen un centro de reuniones. Es de mencionar que este matrimonio fue procesado por pertenecer al M.L.N: (Tupamaros).-Eval.B-2.- (FE) Aporta (1) Lugar de Trabajo! Esc. No.43.-
13.02.86	8600170/1	07.01.86.- En la fecha se establece que el causante se ha estado reuniendo en el domicilio de Teresa Manrique de Aguilar, junto con: Gladys Bertullo de Ruiz, Clara Centurión de Cabañez,Seda Celeste Ferret, Iglesia de Meyer, Daniel Capdevilla, Estigarribia de Vignoli, Atilio García y Villaverde. Es de mencionar que de este grupo los mismos no frecuentan los Comités de Base del F.A. y que su conductor sería el causante. Eval.A-1.(LM)
3.3.86	8600423/2	Indica idem al doc.8600170,aportando que los concurrentes a dichas reuniones son de notoria filiación izquierdista.Eval.A-1.(ME)

FECHA	DOCUMENTOS	027274 ANTECEDENTES A REGISTRAR
3.9.84	8405861/01	-27.5.84 "LA MAÑANA", Suplente a la Lista No. 2 para integrar el Consejo Directivo de la Federación Rural. (M)

FECHA	DOCUMENTOS	27.277-3 ANTECEDENTES A REGISTRAR FJ.3.-
14.05.986	8601522/1	08/ABR/986: En la fecha se establece que el causante fue restituído en el SDDRE, asimilado al Cargo de Camarógrafo de 1a.- EVAL.: B-2 (EG)
12.4.988	8800270/3	21.1.88:Figura en una nomina de funcionarios publices e de dependencias estatales sindicados como elementos del PCU e posiblemente vinculados a él.-Eval.B-6.-(FE

Impreso en

FICHA Nro. 27.279-9

- No se ubicó en el momento de la PREPARACION DOCUMENTAL.-

- Figura en el LISTADO de BAJAS del CE.PRO.DA.-

CABARCOS TORRES, Wilton Nestor

Fecha	Documentos	ANTECEDENTES A REGISTRAR Ficha No. 02728f-5
02.05.84	8402822 pag. 053, 091 y 092	- 23.06.66- Visitó el ballenero Ruso "Soviestkáia-Ukrania" llegado a nuestro país el día 16 de Abril de 1960. Para ello debió ser recomendado por alguien vinculado a la Legación de la U.R.S.S. en el Uruguay. - 17.12.73- Integra la nómina del personal del vespertino "VEA". - 08.08.76- Afiliado a la Asociación de Bancarios del Uruguay (A.B.U.) con el no. 22.230 segun recibo correspondiente a la cuota sindical del mes de Diciembre de 1975. Indica del 3 al 11. 3) Segundo apellido: TORRES, 4) Segundo nombre: Nestor, 5) Fecha de nacimiento: 03.10.38. 6) Lugar de nacimiento; Montevideo, 7) C.C.: BMA14446, 8) Padre: Juan Carlos 9) Madre: Esther, 10) Domicilio: Robinson 3587, 11) Cargo que desempeña: Sub- Jefe Administrativo Casa Central.- EVAL A-2 (B)
7/8/89	8802324/4	OCT/87-Representa legalmente al Sr. Nelson José DI RUSSO GONZALEZ, quién presentó un escrito ante el Juzgado Letrado de 1a. Inst. en lo Civil de 12º Turno, por "daños y perjuicios" contra las FF.AA..- EVAL.A-1.-(U) NOTA: Dicha antecación figura a nombre de Dr. Wilton CABARCOS, no pudiéndose establecer si se trata de la misma persona.-(U)

FICHA Nro. 27.283-1

- No se ubicó en el momento de la PREPARACION DOCUMENTAL.-

- Figura en el LISTADO de BAJAS del CE.PRO.DA.-

FECHA	DOCUMENTOS	027292 ANTECEDENTES A REGISTRAR Fs.3
05.07.85	8502878-1	322784 08/MAY/85: Participa junto a otras 15 personas aproximadamente de una reunión del Sindicato de FUNSA en el domicilio de Adhemar CARDOZO (Redactor responsable de "El Compañero" en la calle Santiago Nievas 2285, donde estuvo presentes entre otros Washington PEREZ (recientemente llegado a nuestro país) en una parte de su alocución manifiesta que "Hay una gran gran cantidad de jovenes que se movilizan, trabajan y luchan". Señalando posteriormente que el motivo de dicha reunión es informarle a W.PEREZ la realidad sindical.- Eval:B-2. (SM)
22.8.85	8504224/1	12.7.85: En la fecha concurrió a una reunión del Bloque popular de la Resisteneia donde se analizó un documento del mismo. La misma fue presidida por Washington PEREZ(a)"EL PERRO". Eval.B-3.(ME)
17.10.85.	8504390/1	16.8.85: En la fecha se establece que concurrió a una reunión realizada en Turquía 3876 esq. Suecia, donde se efectuó una reunión de Anarquistas, que pertenecen a la F.A.U. Dicha reunión estuvo di-

FECHA	DOCUMENTOS	ANTECEDENTES A REGISTRAR Fs.8
	ver legal	rigida por Juan Carlos MECHOSO y Hugo Roberto CASARIEGO. Por otra parte durante dicha reunión se concretó otra para el día 15/8/85 a las 19.30 en el mismo lugar, en tal oportunidad la gente del FUNSA (caso del causante), le propondría a MECHOSO hacer una reunión con 19 integrantes de su gremio en el apartamento de Laz NUÑEZ quien es la encargada del local sindical de FUNSA. Eval: B-3.(KE)
02.08.86	8603103/001	- 03.07.86: Se llevó a cabo tres reuniones en la sede de la F.A.U., con la asistencia de 35 delegados de agrupación, en la que se reunieron las Comisiones de Propaganda (Luis PRESNO) la de Organización donde figura el causante, y la Sindical) ("Gordo" JORGE). EVALUACION: B-3.-(GM)
20/8/86	8603624/01	13/8/86 - La Unión de Obreros y Empleados y Supervisores de FUNSA, realizará elecciones el 30 de setiembre, para lo cual hasta el 30 de agosto están abiertas las inscripciones de listas. A efectos de la campaña electoral, el sindicato proporciona a cada lista 4500 hojas de papel, 7 matrices, impresos en el sindicato y una cartelera.

FECHA	DOCUMENTOS	27292 ANTECEDENTES A REGISTRAR	Pag.
	898999	La Comisión Electoral está integrada por el causante Gustavo Lorenzo, y Lozada, Félix Altamirando, Pedro Robert, Julio Franco y Atilio Rosas.- EVAL.: 2.-(U) 1745090 1850841 1850858 1850833	
09.03.87	8605232/1	04.12.86: Figura en una nómina como posible secretario de la comisión "Organización" de la Federación Anarquista del Uruguay. Eval.C-3.(ME) 1850893	
14/AGO/87	8702657/2	15/JUL/87: En la fecha se presentaron 4 listas para las elecciones en el Sindicato de FUNSA, figurando el titular en la lista Nro.1 en calidad de Titular a la Comisión Electoral. Dicha lista está integrada por elementos de la FAU (Sector al que responde el titular), AI y PVP.- EVAL/: C-3 (EG).	
27.05.88	8801972-3	15.05.88: Estuvo presente en el Encuentro de Militantes sindicales, llevado a cabo en la fecha, en el local sindical de FUNSA.- Eval.: C-6.(LM)	
15.8.89	8802117/2	Indica idem doc.8801972/3.- EVAL.: A-2 (K)	

Ingresado en

FECHA	DOCUMENTOS	ANTECEDENTES A REGISTRAR F.6.-
26.02.91	90047322	31.07.90 Figura como ~~el~~ 1er. suplente de la Comisión Electoral de la Lista 125, Unión de Obreros Empleados y Supervisores de FUNSA. Lema: "Unidad para el Gremio" Eval. A-1 (AO)

1677.

Impreso en

F3

FECHA	DOCUMENTOS	027296-3 ANTECEDENTES A REGISTRAR
20.7.84.	20090/83 Pág.119	Integra en calidad de Titular el Organo Deliberante _____ Departamental del Partido Unión Cívica por el Departamento de Montevideo (A1) CKE1

FECHA	DOCUMENTOS	027298 ANTECEDENTES A REGISTRAR
.9.85	D.3388/75 Pag.06	DIC/974:Aporta información ya registrada en esta ficha. Cursó estudios en la Escuela de Colaboradores de Médico (Fac.de Medicina);obteniendo el título de Auxiliar de Enfermería.- EVAL:B-2 (AR) INDICA:(4) al (13) APORTA:2do.Apell:REY;C.C:GDA 2271;Fecha de Nac:29.08.927;Lug.de Nac:Rio Branco (Dpto.C.Largo);Dpto. de C.I:T.y Tres;Domic:Shangrilá (Del Remanso-a 6 cuadras de Av.Italia (E) Venezuela);Est.Civil:Casada;Madre de:Sara Beatriz;Héctor Daniel y Gladys Raquel;Conyuge:Rúben CORUJO; Hija de:Gabriel y Basilia.-

FECHA	DOCUMENTOS	027312 ANTECEDENTES A REGISTRAR	Fs-
7.6.85	8601750-1	Indica idem doc. 3312 del 1.10.73.-	

FECHA	DOCUMENTOS	027312 ANTECEDENTES A REGISTRAR	fs-8
[illegible].6.85	8601750-1	Indica idem doc. 3312 del 1.10.73.-	

FECHA	DOCUMENTOS	027316-9 ANTECEDENTES A REGISTRAR	Fs.7
19/8/985	2250/75 Pág. 216	- DIC./974 - Figura en una nómina de sumarios iniciados a funcionarios de ANCAP, que no se presentaron a trabajar ante el emplazamiento efectuado por Resolución (D) 1988/7/73.- Por lo mencionado anteriormente se le sancionó con 15 días de suspensión.- EVAL.:A-1 (MS)	
13.01.986	8505995/21	Aporta datos filiatorios.- Indica (2) al (4).- Aporta (2), Fecha de Nacimiento: 20.10.925.- (3), Número de la Credencial Cívica: 10.159.- (4), Domicilio: Ramón Anador 3537 Apto. 1.- EVAL.: A-2 (EG)	

FECHA	DOCUMENTOS	027318 ANTECEDENTES A REGISTRAR Fs9
10.8.84 Pág.319 y	3353/74 327	07.10.74:En la fecha O.C.O.A. solicita su captura por sabérsele integrante del M.L.N.. 14.10.74:Por Requisitoria N°47/74 de la fecha se requiere su captura por sabérsele vinculada a organizaciones sediciosas y haber pasado a la clandestinidad.Requerida N°973.-EVAL:A-1(AD)
21.12.84	84C8126 pág.07	25.9.84.-Por Circular Nº014/84 se deja Sin Efecto su requisitoria por no haber intervenido en su causa la Justicia Militar.-EVAL.A-1(LM).

Impreso en ...

FECHA	027323 DOCUMENTOS	CABEZAS SEOANE/Fernando ANTECEDENTES A REGISTRAR Fs.3
18/09/86	8604079/1	"LAS BASES" 07/09/86-pág.6 01/09/86"En la fecha las Comisiones de Organización de Montevideo y del Interior recibieron la nómina de los delegados electos al Plenario del F.A., en la que figura como suplente por la Coordinadora "L".(ME) N O T A:La información que precede figura a nombre de Fernando CABEZAS destacándose que podría no corresponderle al titular.
31/OCT/986	8604061/008	Indica Idem Doc. anterior.- EVAL.: A-2 (EG)
20.3.87	8604676/1	Indica IDEM.Doc.8604079.-Eval.A-2.-(FE)
13.2.90	8604426-1	-"LAS BASES"5,10.86.Pág.7.Publica la nómina de delegados de Comités de Base del F.A. los cuales fueron electos para integrar el Plenario Nacional de dicha coalición.Figurando,entre ellos, el causante en calidad de Suplente por la Coordinadora "L".(ON)
	9000425-1	-"LA HORA POPULAR"29.1.90:Informa del fallecimiento del padre del causante,participando del mismo el Comité de Base Plaza de los Olímpicos del Frente Amplio y la Coordinadora "L" del F.A. del cual éste es integrante.(LM)

Impreso en

FECHA	DOCUMENTOS	027336 ANTECEDENTES A REGISTRAR	FOR.
23/9/86	8602841/ 2	21/5/86-La Alianza Francesa de la C.Mercedes habilitó la primera muestra colectiva de pinturas, que reunió los trabajos de artistas locales, entre los que figura el causante EVAL.A-1.-(U)	

NOMBRE

No. 027338

FECHA	ORIGEN	ANTECEDENTES fs. 03
29.3.85	8409447/003	-27.12.84: Asistió a la Asamblea Anual de la Federación Médica del Interior realizada en la Soc. Agropecuaria de Cerro Largo.En la misma se aprobó por unanimidad la expulsión del Dr. Eduardo SAIZ de dicha Federación y se presentó un informe técnico-ético con respecto al análisis de las actuaciones del mencionado Dr. al practicar la autopsia al cuerpo del Dr. Rostiv.Indica-(3)Ocupación:Dr.(4)Domicilio:Soriano.Eval:A-1(M).-
24.7.85	8503380/1	14/6/85:"EL DIA" de la fecha informa que el Consejo de la Facultad de Veterinaria citó al causante para e el día 17 de los corrientes, a los efectos de ser reintegrado en su cargo.-(AD)
17.9.85	8503844/7	3.7.85:En la fecha se establece que el causante fue Docente de la Facultad de Veterinaria.-Eval:B-2(AD)
26.08.86	8602192/03 Guía de Prof.	-27/12/85: Integra la Comisión Ministerio de Salud Pública de la Federación Médica del Interior, por el Dpto. de Soriano. Eval.A-1 (TL) -Año 1981, pág.271, Aporta:(5)Dom.Brasil 280 Te.3422 Mercedes. (TL)

NOMBRE

No.

FECHA	ORIGEN	ANTECEDENTES
04.09.87	8503923/7	-El 11 de junio de 1985: la Asociación Médica de Soriano (AMS), renueva sus autoridades,; como Presidente el Dr. Yamandú PORRAS, Secretario el causante y Tesorero Sergio HOURCADE.- EVAL:A-1 (Q)

FICHA COMPLEMENTARIA

Documento		027340 Antecedentes
Fecha	Origen	
17.08.87	8701682-11	-Candidato 57mo.Lugar a la Junta Departamental,por la lista 190.Lema "P.D.C.".Sub Lema "Socialismo-Democracia-Libertad". or el Dpto. de Paysandú.En las Elecciones Nacionales de 1984.Eval.A-1.(LM)

FECHA	DOCUMENTOS	ANTECEDENTES A REGISTRAR Fs. 3
		027345-8
18.08.89	8902585/ Pág. 42	-Visita a su padre,recluso No.71 en el EMR I,quien fue procesado por pertenecer al MLN.Aporta:(1)C.C.KBA 22526.(2)C.I.84502 Paysandú.(3) F.Nac. 20/02/56.Paysandú.(4)Dom.19 de Abril 1166 Paysandú (1981)(5) Prof. Empleada.(6)Lugar de Empl.LCREAL av.Italia 4373.(7)Hija de:Juan Carlos(fallecido) y de Iria Manuela.Eval.:A-1 (A).
06.11.89	8903442. Pág.106	-HIja de la reclusa ARRUTI MONTENEGRO,Iris Manuela quien fue recluída en el EMR 2,por haber sido procesada por pertenecer al M.L.N.Aporta:L.de Empl. RICARD.Eval:A-1.(A).

Impreso en

FECHA	DOCUMENTOS	027351 ANTECEDENTES A REGISTRAR
14.1.85	8410802/002	-05.12.84-En la fecha figura como recluso liberado del EMR.1.L.Anticipada.EVal:A-1(M).-
21.1.85	8410805/002	-22.12.84-En la fecha se establece que figura en una relación de reclusos liberados a consecuencia de la visita de causas criminales.Bajo L. Anticipada.ACTIV.COMPROB: Alojó sediciosos en su domicilio,falsificación de documentos, alojó al sedicioso Raúl SENDIC, luego de habersele aplicado Cirujía Plástica. Indica (14) Otros Datos: M.L.N.(S. Logisitica).Eval:A-1(M).-
15.1.86	8600282/2	13/01/86:En la fecha se establece que el causante integra el Comité Central del M.L.N.,en calidad de suplenete y dentro de la Organización se desempeña en el Frente "Interior".-EVAL:A-2(AD)
06.03.986	8500237/6	Figura en una nómina de Liberados por la Justicia Militar, en el período comprendido entre el 01 JUL. al 31 DIC./84.- Fecha de Liberado: 05.12.984.- EVAL.: A-1 (EG)
21.03.986	8601245/1	Aporta información ya registrada en la ficha.- EVAL.: A-2 (EG)

FECHA	DOCUMENTOS	ANTECEDENTES A REGISTRAR
22.04.86.	8505711.-002.-	-14.10.85: En la fecha se establece que el causante junto con los sediciosos Ricardo Dante MELLO RAMOS y María Elena ORTIZ CAMEROTA, han adquirido en el Dpto. de Paysandú una Cooperativa de Artesanos del Calzado "COARCA". Eval: A - 2 (RV).-
22.4.86	8601344/1	22/03/86:En la fecha se establece que el causante asistió a la inauguración de un local del M.L.N.(T), sito en la calle Sarandí y Setembrino Pereda de la C.de Paysandú.-Eval:A-2(AD)
24/4/86	8407483/10	-07/9/84:En la fecha se establece que se encuentra detenido en el E.M.R.No.1, Celda 25-D, Recluso No. 071.Militancia Sindicato de ANCAP (Paysandú). Comando Col.Norte. Actual comando Sector "B". Derecha (continuación de los "viejos").EVAL:A-1.Aporta:(14) Alias:"JUANCA".-(RJ)
30.05.86.-	8505824.-001.-	-06.10.85: Se tiene conccimiento que en la fecha,se llevó a cabo en la C. de Paysandú un espectáculo - organizado por el MLN (T), con la participación del conjunto "Cantares del Calabozo" integrado por Xenia ITTE, Daniel MUZZIO, Mario TETTI, Katy ENGLER y Henry ENGLER.-

...////

FECHA	DOCUMENTOS	027351.- ANTECEDENTES A REGISTRAR Fs. 11.-
		La jornada se realizó en el Salón Cristal del Club Paysandú Wanderers, contando con la presencia de 350 personas, entre las cuales se encontraba el causante. Eval: A - 2 . (RV).-
3.6.86	8501587-1	2.2.85.- En la fecha se realizó El Encuentro de Paysandú el cual contó con la presencia de militantes de Bella Unión (UTAA),Salto,Florida,Young, Guichón,Fray Bentos,Nueva,Treinta y Tres,MIP (Mov. Independientes de Paysandú),MIM (Mov. Independientes de Montevideo), el Grupo de los 59 Comités,dirigentes de la I.L.I. y Mov. 26 de Marzo.Es de mencionar que el grupo "26 de Marzo" fue representado por el causante.Eval.B-3.(LM)
29/OCT/986	8603791/006	Indica Idem Doc. Nro. 8601344/001.- EVAL.: A-2 (EG)
16-02-987	8604227/52	Indica Idem Doc. Nro. 8505711/2, Aportando la dirección de dicha Zapatería: Sub-Suelo de 18 de Julio esquina Monte Caseros.- EVAL.: A-2 (EG)
27.3.87	86049/16	Aporta información ya registra en la ficha. (UU)

Impreso en

FECHA	DOCUMENTOS	ANTECEDENTES A REGISTRAR — F.12
19.5.87	8700669	En el quincenario "MATE AMARGO" del 4.12.86, Nº10, pág. 22, órgano oficioso del M.L.N.(TUPAMAROS), se informa su fallecimiento acaecido el 19 de octubre del corriente año, en Paysandú.(OO)
21.5.87	8501995/08	Indica Idem Doc. 8501587/1. (EE)

Impreso en

027351-6 — FALLECIDO — Fs 13

JUNTA DE COMANDANTES EN JEFE

Dep. I Secc. E

S. I. D. 27351-6 (a) "Teter"

Sub Secc. A/N

Fiche No. ..... Confec. .....

CABILLON STEFANI Juan Carlos

Apellidos Nombres

DOCUMENTOS: C/C. ..... C/I. 4.263.000-0 Paysandú

Serie No. No. Dpto.

OTROS DOC. .....

Pasaporte Lib. Enrol. etc.

NACIMIENTO: 06-02-30 Paysandú

Fecha Lugar

DOMICILIO: 19 de Abril 1166 Paysandú

Calle No. Teléf. Ciudad o Localidad

PROFESIÓN U OCUPACIÓN: Empleado

LUGAR: A.N.C.A.P. CARGO: .....

IDEOLOGÍA POLÍTICA: ..... CLASIFICACIÓN: .....

DATOS COMPLEMENTARIOS Casado Iris Manuela ABRUTI MONTENEGRO/Rosana-Carmen

Est. Civil Cónyuge Hijos

Hermanos: German/ Luis/ Marta/ María/ Raúl

Otros familiares

Fs. 8 y 299 = (E6)

R.E. 2975/85

FECHA	DOCUMENTOS	027352-4 ANTECEDENTES A REGISTRAR Fs.3
07.08.87	8701682-8	-Candidato 2do.Lugar a la Junta Electoral,por la lista 99 ; y como 3er.Lugar a la Junta Departamental, por la lista 999.Lema "P.D.C.".Por el Dpto. de Paysandú.En las Elecciones Nacionales de 1984.Eval.A-1. (LM)

Impreso en

FECHA	DOCUMENTOS	02/354 ANTECEDENTES A REGISTRAR
27.7.84	[illegible]/83 Pág.125	Integra en calidad de Titular el Cuerpo Deliberante Departamental del Partido Unión Cívica por el Departamento de Paysandú a Fecha (A-CKC)

FECHA	DOCUMENTOS	27358-1 ANTECEDENTES A REGISTRAR Fo 4
29.5.87	8701011 Pag.024	Integrante de CX 142(Radio Felicidad)(Paysandu), en calidad de titular.- (PS)
20.4.88	8800409/ 021	-Idem Doc.8701011.- Aportando(9) Dir. del Estudio: 18 de Julio 817; Cno.Casa Blanca Km.4 tel.4020 (p. Trasmisora) (2).-Eval:A-1.- (SM)
26.3.89	8901904.1	-14.6.89."EL PAIS".Electo titular para la Comision Fiscal de la Federación Uruguaya de Cooperativas de Ahorro y Credito (FUCAC).(CN)
23/5/91	9100811/1	"EL PAIS" del 5/9/90: Integra la Comisión Fiscal de FUCAC,(según elécciones realizadas el 18/8/90.(RJ)

Impreso en

FICHA 27.360-7

CABEZAS, Juan José.-

. No fue ubicada en el momento de la PREPARACION DOCUMENTAL.-

FICHA COMPLEMENTARIA

Documento Fecha	Origen	027361 Antecedentes
20.7.85	8503613/1	27.6.85.- En la fecha se establece que María Elia Topolanski Chaverra y German Gonzalez contrajeron enlace siendo uno de sus testigos el causante además de otros.Eval.B-2(LM)
22.4.86	8501344/1	22/03/86:Se establece que en la fecha el causante asistió a la inauguración de un local del M.L.N.(T) sito en la calle Sarandí y Setembrino Pereda de la C.de Paysandú.-Eval:A-2(AD)
28.05.86.	8505824. 001.-	-06.10.85: Se tiene conocimiento que en la fecha,se llevó a cabo en la C. de Paysandú, un espectáculo organizado por el MLN.(T), con la participación del conjunto "Cantares del Calabozo" integrado por Xenia ITTE, Daniel MUZZIO, Mario TOTTI, Katy ENGLER y Henry ENGLER. La jornada se realizó en el Salón Cristal del - Club Paysandú Wanderers, contando con la presencia de 350 personas, entre las cuales se encontraba el causante. Eval: A - 2 (PV).-

FECHA	DOCUMENTOS	27361-5 ANTECEDENTES A REGISTRAR Fs.5
10.09.86	8602193/7	-21/03/86:Idem Doc.8601344/001aportando además que la parte oratoria contaban con tupamaros invitados entre los que se identificó a MUJICA CORDANO, la segunda parte consistió en preguntas y respuestas respecto al MLN como movimiento político y la parte final contó con la participación de artistas locales.- Se establece que el causante es hermano del sedicioso J.C. CABILLON.-Eval:A-1.-(SM)
16-2-987	8604227/52	24-SET/986: En la fecha 226 se establece que ha comenzado a funcionar un Quiosco en la C. de Paysandú, llamado "TABARE", sito en calle Florida y Zorrilla de San Martín, propiedad del causante.- EVAL.: A-2 (EG)
24/6/87	8701780/2	23/5/87-En un auto de su propiedad condujo al dirigente tupamaro Raúl SENDIC, a la ciudad de Paysandú, donde era esperado en la Sede del Movimiento, Sarandí esq.- Setembrino Pereda, por Juan DESIDERIO PERALTA, y Pedro GONZALEZ LASAGA y la mayoría de los integrantes del M.L.N. que residen en esa ciudad.- EVAL.A-1.-(U) 3026

Impreso en

FECHA	DOCUMENTOS	ANTECEDENTES A REGISTRAR
4.3.88	860492[illegible]8	-8.12.86.Indica idem Doc.8604227.EVAL:A-1.(ON)
13.11.86	.....	Se confecciono Pedido de Informe N°094/D-I/86,al Batallon de Infanteria N°8.(ON)
20.9.90	9002003/027	-15/AER/90: Concurre al Campamento organizado por el MPP con motivo de la Semana de la Cerveza en Paysandú.-:Eval:B-1.-(SM)

Impreso en [illegible]

FECHA	DOCUMENTOS	27361 ANTECEDENTES A REGISTRAR 15.6
4.3.88	860492[illegible]8	-8.12.86.Indica idem Doc.8604227.EVAL:A-1.(ON)
13.11.86	.....	Se confecciono Pedido de Informe N°094/D-I/86,al Batallon de Infanteria N°8.(ON)
20.9.90	9002003/027	-15/AER/90: Concurre al Campamento organizado por el MPP con motivo de la Semana de la Cerveza en Paysandú.-:Eval:B-1.-(SM)

Impreso en [illegible]

FECHA	DOCUMENTOS	.027362-3 ANTECEDENTES A REGISTRAR Fs. 3
18/08/89	8902585 Pág.42	- Visita a su padre,recluso No.71 en el EMR I,quien fue procesado por pertenecer al MLN.Aporta:(5)C.C. KBA 28845.(6)C.I. 90173 Paysandú.(7) Lugar de Nac.Paysandú Secc.1ra.(8) Dom.19 de Abril 1166 Paysandú (1985((9) Ocup.Empleada.(10) Lugar de Empl.Empresa Constructora.(11)Hija de Juan Carlos y Iris Manuela.Eval.:A-1 (A).
06.11.89	8903442 Pag.106	-Hija de la reclusa ARRUTI MONTENEGRO,Iris Manuela qáien fue recluída en el EMR 2,por haber sido procesada por pertencer al M.L.N.Aporta:(12) F.Nac. 06.02.59.Eval:A-1.(A).

Impreso en

FECHA	DOCUMENTOS	027371-4 ANTECEDENTES A REGISTRAR Fs.3
11.3.85	8407073/92	-15.8.84.En la fecha se establece que:El causante es unos de los dirigentes del PDC. junto com José María García Alfaro.Eval.A-1.(SN)
21/4/85	8501476 Pág.001	-13/2/85:"LA MAÑANA", electo Convencional por el Lema PDC (Frente Amplio) por el Dpto. de Flores, de acuerdo a las Elecciones Nacionales realizadas el 25/NOV/84. Aporta: (1)2do.nombre: Azael.-(RJ)
17.6.85.	8501849/2	-Candidato a 2do1Suplente del 22 Titular a la Cámara de Senadores,en la lista 808-Lema-PDC,Sub-Lema-"Frente del Pueblo",en las elecciones del 25 de noviembre de 1984.Eval: -1.(KE)
17.6.87	8701665/4	Indica IDEM.Doc. anterior.-Eval.A-1.-(FE)
24.6.87	8701666-7	-Candidato 1er.Lugar a la Junta Departamental,por la lista 1808.Lema "P.D.C.".Sub Lema "Pueblo Unido" Por el Dpto. de FLORES.En las Elecciones Nacionales de 1984.Eval.A-1.(LM)

FECHA	DOCUMENTOS	ANTECEDENTES A REGISTRAR
7.6.89	———	Se contestó en Memo(A) N°781/89 para el E.M.E. (FE)

FECHA	DOCUMENTOS	27371 ANTECEDENTES A REGISTRAR fs.3
7.8.89	———	Se contestó en Memo(A) N°781/89 para el E.M.E. (FE)

FICHA Nro. 27.373-O

- No se ubicó en el momento de la PREPARACION DOCUMENTAL.-

- Figura en el LISTADO de BAJAS del CE.PRO.DA.-

CABRAL GOYENECHE, Alfredo Jacinto

027.384-7

FECHA	DOCUMENTOS	ANTECEDENTES A REGISTRAR Fs.3
12.02.85	8409613/5	04.11.84:En el día de la fecha, el causante concurrió a un acto de Canto Popular organizado por el Partido Socialista, en la Plaza 4 de Octubre de la C.de San José.- Eval:A-2 (AR)
13.03.85	8409240/8	20.10.84:En la fecha asistió al acto realizado en el local Dptal.de la lista 99 Mov."Por el Gobierno del Pueblo" en la C.de San José.- Eval:A-2 (AR)

Impreso en

27.385-4

CABRAL, Alicia.-

UNIFICADA con

Nro. 27.387-0

FECHA	DOCUMENTOS	27.387-0 ANTECEDENTES A REGISTRAR PS.4
25.5.83	0663/80 pag.3	-16.6.80-Visita en el EMR. 1 al recluso Nro.457 SCLAVO Néstor.EVAL:A-1.(M). 13743-4

Impreso en

FECHA	DOCUMENTOS	27.387-0 ANTECEDENTES A REGISTRAR FS.5
25.5.83	0663/80 pag.3	-16.6.80-Visita en elEMR.½ al recluso Nro.457 SCLAVO Néstor.EVAL:A-1.(M). 13743-4

Impreso en

FECHA	DOCUMENTOS	27390 ANTECEDENTES A REGISTRAR ~~F.3~~
25.7.84	**.....**	**Memo(A)1486/84 para la C.N.E.F.-(i).-**
10.07.85	8503507/6	30.05.85: En la fecha se establece, que el causante integra la lista 3 de la Asociación de Ingenieros del Uruguay (A.I.U.), para la Elección de Autoridades, como candidato a la Comisión Fiscal, en calidad de 3do.Sup.del 3er.Titular.- Eval.B-2 (EG)
3.8.85	8502698	"LA HORA" - 23.10.84 - En la Pag. 15 se informa que figura como firmante de la nota presentada por 17 de las 23 federaciones deportivas, ante la Mesa de la Concertación Nacional Programática, por el sector Boxeo.En la misma se solicita un marco jurídico que conlleve a una revisión de las actuales estructuras y la asignación de recursos por la vía legal que posibiliten el máximo de desarrollo en el deporte.(OO)
8.7.86	**8503100-7**	**Lista para la elección de autoridades, período 1985-1987, de la Asociación de Ingenieros del Uruguay.- Eval.A-1 (EM)**

27.392-0

CABRAL, Beatriz.-

UNIFICADA con

Nro. 27.393-8

FECHA	DOCUMENTOS	027393-8 ANTECEDENTES A REGISTRAR F.s. 3
29.08.89	8902585 Pág.78	-Visita a su padre.recluso No.178 en el EMB I, quien fue procesado por pertenecer al MLN.Aporta: (1)C.C. ARA 13009.(2) F.Nac. 21.06.57 en Salto.(3) Dom.Jackson 1273 apto.005.(4) Tel-Tía 80-3116 Mdeo (1985).(5) Hija de Rolando Germán y Irma Ofelia. Eval:A-1.(A)
19.11.90	470/80	-Visita a su Padre Rolando Germán CABRAL internado en el E.M.R. Nº 1 .El mencionado recluso es señalado dentro del Establecimiento como integrante del Movimineto "Puntista".Indica (6) Dom.:Misiones 140 SALTO.Eval.A-1.(TT)

Impreso en

CABRAL/CHICHITO

FECHA	DOCUMENTOS	027399 ANTECEDENTES A REGISTRAR Fs.3
26.10.84	8408814/1 P/D	12.10.84:Actuó en un espectáculo de Canto Popular,denominado "AMERICA LATINA CANTA DE FRENTE", realizado en el Palacio Peñarol, organizado por el F.A.Eval.A-1 (ME)
16.8.85	8503[illegible]-034	10.6.85-"GANZUA".-En la fecha se realiza una entrevista al causante en la cual expresa: que en año 1974 estuvo en Córdoba con Los Olimpeños, más tarde estuvo en Hamburgo,en el año 1977 estuvo en Australia.Es de mencionar que más de una vez en su entrevista expresu admiración por viajar a Cuba.Aporta (1):2do.Apellido:BRUSATTO,(2) 1er.Nombre:MARIO,(3):Edad Actual: 47 años.(LM)

027402

Fecha	Documentos	ANTECEDENTES A REGISTRAR
23.5.84.	8401541/3	18.4.79:En la fecha se establece que integra una banda de reclusos que pertenecen al M.R.N.-Eval.A-1.-(FE)
15.6.84	8404005/5	Fue autorizada a trasladarse desde Colonia hasta el E.R 1 el 4 y el 19.4.84.-Eval:A-1 (OO)
18/3/87	8505257/1	04/DIC/986: En la fecha se establece que en el Centro social "EL PASTOREO" de C.Rosario, en el que funciona un jardin de infantes, se reunen los dias sabados y Dom. en horas de la noche, la causante con elementos de izquierda.- EVAL.: B-2 (EG)

Fecha	Documentos	027409 ANTECEDENTES A REGISTRAR Fs.3
11.5.84	1773/79 Pág.12	Delegada de Mesa del P.A.,en las Elecciones Nacionales de 1971,en el Dpto.de Colonia.Circuito 8 Serie NCB,por las listas 808,1808 del PDC y 90,190 del P.S..-Eval:A-2(AD)

FECHA	DOCUMENTOS	027424 ANTECEDENTES A REGISTRAR
26.7.84	3353/74 P.19 y 51	17.01.74:En la fecha el Batallón de Ingenieros Nº1 solicita su captura por sabérsele vinculado con actividades anti-nacionales. 22.02.74:Por Requisitoria Nº10/74 de la fechase requiere su captura por sabérsele vinculado a los movimientos sediciosos y haber pasado a la clandestinidad. Requerido Nº826.-Eval:A-1(AD)
1/7/89.	8902055.3	01/7/89.Figura entre la nómina de Candidatos propuestos a votación para integrar la Dirección Nacional del MOVIMIENTO DE PARTICIPACION POPULAR. NOTA:La precedente información se encuentra a nombre de Juan CABRAL, no pudiéndose establecer si la misma le corresponde al causante. Eval: A-1. (MS).
23.03.90	9000183/ Pág.01	-"LA HORA POPULAR"21.12.89-Integrante del secretariado de MOAC(Movimiento de Acción Católica),en representación de nuestro país,hace declaraciones sobre dicho Movimiento y sus actividades Latinoamericanas,cabe destacar que dicho Movimiento posée una casa de Retiro denominada "NAZARETH",ubicada en José Belloni y Roma.(A).

F-9

JUNTA DE COMANDANTES EN JEFE
S. I. D.

27424 027424-1 Dep. I Sección E Sub Secc. A/N
Ficha No. ..... Confec. ....

CABRAL VIBALDO (Apellidos) Juan Feliciano (a) "Flaco" (Nombres)

Fs 158/475 (RJ)

DOCUMENTOS: C/C. ..... (Serie / No.) C/I. 1.107.407 (No. / Dpto.)

OTROS DOC. ..... (Pasaporte / Lib. Enrol. / etc.)

NACIMIENTO: ..... (Fecha / Lugar)

DOMICILIO: ..... (Calle / No. / Teléf. / Ciudad o Localidad)

PROFESIÓN U OCUPACIÓN: Desocupado

LUGAR: ..... CARGO: .....

IDEOLOGÍA POLÍTICA: ..... CLASIFICACIÓN: Mov.26 de Marzo

DATOS COMPLEMENTARIOS Soltero (Est. Civil / Cónyuge / Hijos)

Hijo de: Juan Ruben y Violeta Hermano: Ruben Honorio
(Otros familiares)

R.E. 2975/85

FECHA	DOCUMENTOS	027440 ANTECEDENTES A REGISTRAR
20/6/85	8500716	Ver C.H.C.P. Nº 415/81 Sec.12a. Montevideo.-(m)

CABRAL ..elson 83

FECHA	DOCUMENTOS	027446 ANTECEDENTES A REGISTRAR
16.8.84	8405518	-Ver C.H.C.P. Nº 039/80 L.GRESO DE PAYSA..DU. (L)

Fecha	Documentos	027460 ANTECEDENTES A REGISTRAR	05
23.5.84	.....	El causante registraba anotaciones en el fichero de "EXTREMISTA",no habiéndose ubicado su ficha en oportunidad de la numeración.-(AD)	
23.5.84	1513/79 Pág.14	En Consolidado de P.M.E. de fecha 31.8.79 figura como: Internado en Bn.I.11 en M.P.S. proveniente de D.E.III. 13.6.79:Condenado.-Eval:A-1(AD)	
23.5.84	1661/79 Pág.13	En Consolidado de P.M.E. de fecha 30.9.79 figura ídem al Doc.1513/79.-Eval:A-1(AD)	
7.4.987	8700744/7	7.1.87: Figura en una relación de principales figuras del tro del P.C.U. del Dpto. de Río Negro.-Eval.A-1.-(FE)	
21.5.89	8901624/2	21.5.89- En la fecha se establece que por resolución de la Conferencia Departamental de Río Negro del PCU, el causante fue nominado como Primer Suplente del Cuarto Titular a la Junta Departamental por ese Departamento, para las Elecciones Nacionales de 1989. EVAL.B-2 (Q.A.	

JUNTA DE COMANDANTES EN JEFE

S. I. D.

27460-5 F8.

27460/5 (F-1)

Dep. I Secc. **E**

Sub Secc. A/N

Ficha No. ...... Confec. ......

Fs 100 y s/s (OW)

CABRAL GARCIA (Apellidos) — Ramon Santiago (a) "La Osa" (Nombres)

DOCUMENTOS: C/C. LAL 21440 (Serie / No.) C/I. 33122 Rio Negro (No. / Dpto.)

OTROS DOC. .... (Pasaporte / Lib. Enrol. / etc.)

NACIMIENTO: 9/08/49 Rio Negro (Fecha / Lugar)

DOMICILIO: Rivera 2041 Rio Negro (Calle / No. / Teléf. / Ciudad o Localidad)

PROFESIÓN U OCUPACIÓN: Empleado

LUGAR: Frig. Anglo CARGO: ....

IDEOLOGÍA POLÍTICA: .... CLASIFICACIÓN: UJC

DATOS COMPLEMENTARIOS Divorciado (Est. Civil) Cónyuge .... Hijos ....

303652-2

Hijo de: Ramon y Ana liz, Hermano: Luis y Nelida (Otros familiares)

303650-6 303651-4 R.E. 2975/85 303653-0

FECHA	DOCUMENTOS	027462 ANTECEDENTES A REGISTRAR 55
[redacted]	10078 92	AFILIADO A LA U.J.C. Nº 13496 Por el Dpto. de ——— Circ. ——— Secc. 11 Org. Masas ——— F. Ingreso 19/08/67 Presentado por W. Silva ——— Rollo 06 (O.C.O.A.). A-1 Em Indica (8) Domicilio: Calle B 2383 y Cno.Maldonado.
1.9.84	D.1426/79 pag.17	-JUL/79-"LL.VV",pasó a la clandestinidad.Eval:A-1(M)
31.10.84	D.2768/79	30.7.79.- A la fecha se establece:figura en una relación de "L.V." que no se han presentado en el plazo estipulado.- Eval.A-1 (EM)

JUNTA DE COMANDANTES EN JEFE

S. I. D.

27462

Dep. I F6 Secc. E

Sub Secc. A/N

Ficha No. ..... Confec. ....

CABRAL FERNANDEZ Roberto Emilio

Apellidos Nombres

DOCUMENTOS: C/C. CBI 23631 C/I. 1.290.337 Mdeo.

Serie No. No. Dpto.

OTROS DOC. .....

Pasaporte Lib. Enrol. etc.

NACIMIENTO: 04.01.52 Tacuarembo

Fecha Lugar

DOMICILIO: Malvin Norte .....

Calle No. Teléf. Ciudad o Localidad

PROFESIÓN U OCUPACIÓN: obrero

LUGAR: Fca. SADIL CARGO: .....

IDEOLOGÍA POLÍTICA: ..... CLASIFICACIÓN: MIN

DATOS COMPLEMENTARIOS casada Teresa CASTELAO HERNANDEZ C.I: 1329566

Est. Civil Conyuge Hijos

S/A 3041381

Otros familiares

FS 165 y 484 (307)

R.E. 2975/85

FECHA	DOCUMENTOS	ANTECEDENTES A REGISTRAR 027463 Fs:15
14.1.85	8410802/002 X B	-10.12.84-En la fecha figura como recluso liberado del EMR.1, por L.Anticipada.Eval:A-1(M)-
21.1.85	8410805/004 V X P	-22.12.84-En la fecha se establece que figura en una relación de reclusos liberados a consecuencia de la visita de causas criminales.Bajo L.Anticipada.ACTIVIDADES COMPROBADAS:Actuaba como receptor de material para el mov. realizó contactos,con curso de los particulares a la autoevación,fabricó y mantuvo en depósito material explosivos, encubrimiento de clandestinos.Indica(15)Domicilio:Jackson 1273,(16)Ideología:M.L.N.(Sect A.Armado Logísitica).Eval:A-1(M).-
24.VI.985	. . . .	Se contestó en Memo(A) Nº 508/85 para CCOA (i)
06.03.986	8500237/6 X E	Figura en una nómina de Liberados por la Justicia Militar, en el período comprendido entre el 01 JUL. al 31 DIC./84.- Fecha de Liberado: 10.12.984.- EVAL.: A-1 (MG)
21.03.986	8601245/1 X P	1986: En la fecha se establece que el causante quien se desempeña en el Mov."SETSPUNTISTA" [redacted], es considerado un regular militante de Base.- EVAL.: A-2 (EG)

FECHA	DOCUMENTOS	ANTECEDENTES A REGISTRAR
20/08/987	8702488 162 X	10/09/985 - Figura en Actas de interrogatorios de Mario TETTI IZQUIERDO, y Raúl Noel MARTINEZ MACHADO, tomadas en el año 1980, quienes lo sindican como militante del Mov. "SEISPUNTISTA". EVAL: B-2 (CC)
19.11.90	8601823 YAKES 5112 X	-Por el presente documento se establece que lo apor tado por Documento 0470/80 donde dice HERMANOS debe decir HIJOS Eval.A-1.(II)

JUNTA DE COMANDANTES EN JEFE - 27.463-9

S. I. D.

Dep. I F R E Secc.

Sub Secc. A/N Ficha No. ..... Confec. ...

(a) "Emilio"

CABRAL TATE Rolando German
Apellidos Nombres

DOCUMENTOS: C/C. ..... C/I. 26.565 Salto
Serie No. No. Dpto.

OTROS DOC. .....
Pasaporte Lib. Enrol. etc.

NACIMIENTO: 23.09.25 Salto
Fecha Lugar

DOMICILIO: Jackson 1273 Montevideo
Calle No. Teléf. Ciudad o Localidad

PROFESIÓN U OCUPACIÓN: Maestro

LUGAR: ..... CARGO: .....

IDEOLOGÍA POLÍTICA: ..... CLASIFICACIÓN: M.L.N. SETSPUNTISTAS

DATOS COMPLEMENTARIOS Casado / Irma O. MAI DE SOUZA - Beatriz y Sergio
Est. Civil Cónyuge Hijos

Hermana: Eloisa
Otros familiares

VER DOC. 4701

R E 2375/85

FECHA	DOCUMENTOS	027468-8 ANTECEDENTES A REGISTRAR F.s. 3
29.08.89	8902585 Pág.78	-Visita a su padre,recluso No.178 en el ELR I, quien fue procesado por pertenecer al MLN.Aporta: (1) 2do.Apellido MAI.(2) 2do.Nombre Rolando.(3) C.C. JBB8885.(4) C.I. 1.926356.de Mdeo.(5)F.Nac.17.09.54. en Salto.(6) Dom.act.Gral Urquiza 3141.(7) Tel-Prima 80-3116 Mdeo.(1985).(8)Ocup.Estudiante.(9)Lugar de est.Mec.Dental.(10) Hijo de: Rolando Germán y Irma Ofelia.Eval:A-1.(A).
19.11.90	8601823 YAQUES 5112	Por el presente documento se establece que lo aperta-do por documento 0470/80 donde dice HERMANO debe de-cir HIJO . Eval.A-1.(II)

Impreso en

FECHA	DOCUMENTOS	27.469-6 ANTECEDENTES A REGISTRAR	F. 5.
15-01-85	8410460/10	01-10-84:Se establece que en la fecha cesó la "LL. VV2,Cat."C",del causante,siendo su Unidad de Control el Bn.I.9.-Eval.A-1 (EG)	
31.10.86	8602256/04,131	26/06/72: Integrante del Sector Servicios (Sin encuadre) de la Columna 20 del MLN. En acta labrada en la fecha en C.Fray Bentos, manifestó que se integró al MLN a fines del año 1969, señalando que solamente participo de volanteadas. Mantuvo contactos con Adolfo ALESSIO y Humberto FRANCO. Aporta,9)Fec.Nac.: 27.12.922, (10) Lug.Nac.:Salto-Uruguay, (11) Dom.: Calle Italia 1242 en 1972. Eval.A-1(TL).- 42549 563779	

FECHA	DOCUMENTOS	027471 ANTECEDENTES A REGISTRAR
22/6/85	8500756	Ver C.H.C.P. Nº 372/81 Sec. 11a. Montevideo.-(T)

FECHA	DOCUMENTOS	027473 ANTECEDENTES A REGISTRAR
22/6/85	8500756	Ver C.H.C.P. Nº 372/81 Sec. 11a. Montevideo.-(U)
02/7/90	8902156/107	Candidato por la Lista 444 (Izquierdista), Orden Egresados, para integrar la Asamblea General del Claustro de la Fac.de Veterinaria, en las Elecciones Universitarias del 15/6/89.EVEL:A-1.(RJ)

27.485-2

CABEZUDO PEREZ, Carlos Federico.—

FICHERO DXX

FECHA	DOCUMENTOS	027485 ANTECEDENTES A REGISTRAR
4.7.84 Pág.154,155, 160 y 237.-	4635/73 156,157,	25.06.73:Por Oficio Nº100/73 S-2 de la fecha el Batallón de Infantería Nº5 solicita su captura por sabérsele vinculado a actividades subversivas. 16.07.73:Por Requisitoria Nº43/73 de la fecha se requiere su captura por sabérsele vinculado al autodenominado "P.C.R."(Partido Communista Revolucionario) y haber pasado a la clandestinidad.Requerido Nº701.- Eval:A-1(AD)
2.10.84	1857/78 Pág.30	20.04.78:Por Oficio Nº367/78 de la fecha del Juzgado Militar de Instrucción de 4to.Turno se solicita su captura por presuntas actividades subversivas.- Eval:A-1(AD)
4.2.85	8500387	Figura en la Pág.74 del Anexo I "Listado de personas desaparecidas por apellido paterno" de fecha 15/10/84 del informe de la Comisión Nacional sobre la desaparición de personas de la República Argentina.(Nº Actor C0764 - NºInter. 07049),Fecha Desaparición:29/12/77. Lugar del Hecho: Buenos Aires.-(AD)
3.2.85	8501023/ Pág.46	ENERO/85 - En el Libro "URUGUAYOS DESAPARECIDOS EN ARGENTINA"(Pág.46) se informa lo siguiente en relació al causante:"Fue secuestrado en Avelino Díaz 1744,junto con el matrimonio FONTOURA,el 30/12/77.Es profesor de Matemáticas.Tenía entonces 29 años".-(AD)

NOMBRE

No. 027485

FECHA	ORIGEN	ANTECEDENTES	Fs. 7
11.4.85	8501917/1	-18.3.85:Por Oficio Nro.60/985 de la fecha del Juzgado Militar de Instrucción de 4to.Turno,se deja sin efecto su requisitoria.Eval:A-1.(ME)	
04/05/85	8502448/015	- Publicación titulada "LO NUESTRO" Año 2, Nº 5, Pág. 15, informa lo siguiente en relación al causante : "Desaparece en 1977 en la ciudad de Buenos Aires, sin que hasta el momento se tenga noticia de su paradero. CARLOS CABEZUDO era profesor de matemáticas en la ciudad de Mercedes,. y en su calidad de docente, la Asociación de Docentes de Enseñanza Secundaria, (ADES) reclama el esclarecimiento de su situación y la de todos los desaparecidos"-	

NOMBRE

No. 58

FECHA	ORIGEN	27485 ANTECEDENTES
12.11.85	8506219	-9.11.85-"LA HORA".Pág.5:Figura en una nómina oficial de personas"desaparecidas"dada a publicidad por la Comisión Investigadora de la Cámara de Diputados (KE)

FECHA	DOCUMENTOS	027488-6 ANTECEDENTES A REGISTRAR Fs.3.
23.6.87.	8701665/5	Candidato en el 32 lugar a la Junta Dptal. por la lista 1808 lema P.D.C. sub-le a "FRENTE DEL PUEBLO" por el Dpto. de Maldonado en las elecciones Nacionale de NOV/984.-Eval.Á-1.- Aporta 1) 2do. Nombre: Francisco.-(FE)

Impreso en

FECHA	DOCUMENTOS	027489 ANTECEDENTES A REGISTRAR
08/3/85	8408345	Ver C.H.C.P. Nº 2605/80 PERMANENCIA de Montevideo.- (U)

FECHA	DOCUMENTOS	027450 ANTECEDENTES A REGISTRAR
16.9.85.	8505012-1	16.9.85:En la fecha se establece que figura en una relación de personas vinculadas a la denuncia presentada ante la Justicia Civil por Eduardo RODRIGUEZ LARRETA.Eval:B-2.Aporta:(1)Dirección:Río Negro 1570.Apto. 1104.(KE)
14.12.85	8504897/2	30.08.85:Figura en una lista de personas que recibieron ayuda financiera según el "Programa ACNUR", aprobado en la fecha, de la Comisión Nacional para la Repatriación dependiente del Ministerio Educación y Cultura percibiendo la suma de N$ 2.580.Cabe destacar que regresó desde Suecia.Eval.A-1.(ME)
22.4.87	8700716	5.9.985:"COMPAÑERO" Nro.104, Pág.2, órgano oficial del P.V.P..-Integra el Equipo de Redacción y Reportajes de este semanario.-(TJ)
		Página 22:Responsable del repertaje realizado a Joel Atilio CAZAL bajo el titulo "PARAGUAY: COLONIA DE COLONIAS", donde CAZAL se refiere a la situación Paraguaya y Latinoamericana.-(TJ)

FECHA	DOCUMENTOS	27490-2 ANTECEDENTES A REGISTRAR Fs.7
04.5.87	8700716 1000194	150072 17.10.85:"COMPAÑERO" NRO.107, Pág.27, órgano oficial del P.V.P.,publica un artículo de autoría del causante en el que trata el problema de América Central y la intervención de los EE.UU en los problemas internos de Nicaragua.-(TJ)
	1001295	31.10.85:"COMPAÑERO" NRO.108, Pág.26, publica un reportaje que la causante le realizara al Ing.Eduardo HOLLMAN, Vice Ministro del Ministerio de Desarrollo Agropecuario y Reforma Agraria de NICARAGUA,en oportunidad de que éste visitara nuestro país.El tenor del mismo es referente a la actualidad de ese país de Centroamerica.-(TJ)
	1001297	28.11.85:"COMPAÑERO" NRO.110, Pág.14, publica opiniones de distintas participantes al VI Congreso de FEDEFAM y que fueran recogidas por la causante en esa oportunidad.-(TJ)

Impreso en

FECHA	DOCUMENTOS	ANTECEDENTES A REGISTRAR Fs.008
15.05.987	870716 /600195	-06.12.985- "COMPAÑERO" Nº.111 pag.05 (suplemento)órgano oficial del P.V.P., integrante del equipo de elaboración de reportajes y cobertura del III Congreso del PIT-C.N.T.- (SJ).-
06/AGO/87	8700545/5	Aporta antecedentes patronímicos.-Indica (2) al (4) Indica (2), Reg.Fot.Serie D 285.668 del 5.6.85.- (3), Lugar de Nacimiento: Maldonado.- (4), Domicilio: Río Negro 1370,Secc.Pol.2da..- EVAL/: A-1 (EG)
26.5.89	8901517/ 004.	-24.5.89 "COMPAÑERO" , publica un artículo de su autoría, donde trata el tema de los jubilados. (rv).-

Impreso en

FICHA Nro. 27.499-3

- No se ubicó en el momento de la PREPARACION DOCUMENTAL.-

- Figura en el LISTADO de BAJAS del CE.PRO.DA.-

JUNTA DE COMANDANTES EN JEFE
S. I. D.

127500-5

FS

Dep. I Secc. E
Sub Secc. A/N
Ficha No. ..... Confec. .....

CABRERA FERRARI (F) Alexis
Apellidos Nombres

DOCUMENTOS: C/C. ..... C/I. 873.686 (Mdeo.)
Serie No. No. Dpto.

OTROS DOC. .....
Pasaporte Lib. Enrol. etc.

NACIMIENTO: 28.01.38 Tacuarembó
Fecha Lugar

DOMICILIO: Luis A.de Herrera 2122 56.20.55 Montevideo
Calle No. Teléf. Ciudad o Localidad

PROFESIÓN U OCUPACIÓN: Vendedor

LUGAR: Ambulante CARGO: .....

IDEOLOGÍA POLÍTICA: ..... CLASIFICACIÓN: .....

DATOS COMPLEMENTARIOS Divorciado
Est. Civil Cónyuge Hijos

Otros familiares

75.134
Y444
(56)

R.E. 2975/85

FICHA 27.513-1

No fue ubicada en el momento de la PREPARACION DOCUMENTAL.-

FECHA	DOCUMENTOS	027522-2 ANTECEDENTES A REGISTRAR
23.5.85	3502404	"EL PAIS" 6.4.85.- Figura en una relación de Maestros que fueron citados para tomar posesión de sus cargos tras haber sido destituídos por el Consejo de Educación Primaria por razones de índole ideológica,política y gremial.Por así haberlo dispuesto la Inspección Departamental de Canelones.(LM).-
11.05.88	8702961/83	.-Funcionaria Pública Fec.Ing.22.03.68.Fecs cese.09.06.80.En calidad de Presupuestada dejado cesante por :Ordenanzas del CONAE 17 y 18 .Expresa que fue destituida por causas: Politicas, manifestando su interés en retomar el cargo. Agrega ademas que su destitución obedecio a que se le adjunto el sumario que se le hizo por haber firmado en el año 1972 un manifiesto contra la ley de Enseñanza y por su afiliación Politica Aporta.8) Com.25.de Mayo 1155 Canelones Pcia. Eval.A-1.(FS).

FECHA	DOCUMENTOS	27535- 5 ANTECEDENTES A REGISTRAR	Fs.3
15.04. 88	8702961/75	19.08.87.Funcionaria Pública.. FECHA ING.AÑO 1974, FECHA CESE.1974.No le entregan el cargo por problemas Ideologicas.Expresa que fue destituida por causas: Politicas y Gremiales , manifestando su interés en retomar el cargo. APORTA.4).Prof. Profesor 5).Lugar trab.Comición Nacional de Educación Fisica. Escal.A-1.(FS).	

Impreso en

FECHA	DOCUMENTOS	027526-3 ANTECEDENTES A REGISTRAR Fs.3.
23.6.87.	8701665/5	Candidata en el 65 lugar a la Junta Dptal. por la lista 1808 lema P.D.C. sub-lema "FRENTE [illegible] PUEBLO" por el Dpto. de Maldonado en las elecciones Nacionales de NOV/984.-Eval.A-1.-(FE)

Impreso en [illegible]

MIENTOS	027527 ANTECEDENTES A REGISTRAR	756
28.5.84	4680/72 P.56 y 60	30.05.72:Por Requisitoria N;30,72 de la fecha se solicita su captura por sabérsele vinculada al M.L.N. y haber pasado a la clandestinidad.Requerida N°276. 24.11.72:En la fecha es capturada.-Eval:A-1(AD)
29.7.84	4635/73 Pág.328	16.10.73:Por Requisitoria N°63/73 de la fecha se requiere su captura por sabérsele vinculada al M.L.N. y haberse fugado de una Repartición Militar.Requerida N°777.-Eval:A-1(AD)
10.10.84	1857/78 Pág. 53	05.05.78:Por Oficio N°409/78 de la fecha del Juzgado Militar de Instrucción de 5to.Turno se solicita su captura. Por el presente Oficio se establece que la causante había sido procesada por dicho Juzgado el 02/ENE/973 por los delitos previstos en los arts. 60(I)nral.6 y 60(V)del C.P.M. y 243,344 y 281 del C.P.O.,habiéndose fugado el día 31/AGO/973 Eval:A-1(Indica 6 y 7)(Aporta:soltera y empleada de la Fábrica BONEX S.A.)(AD)
21.12.84	8408126 pág.07	25.9.84.-Por Circular N°014/84 se deja Sin Efecto su requisitoria por no haber intervenido en su causa la Justicia Militar.-EVAL.A-1(LM).

FECHA	DOCUMENTOS	027527 ANTECEDENTES A REGISTRAR Fs.7
21.3.85	8501763/001	-11.3.85-Según Of.No.41/85 del J.M.I.5to.T.°, informa que de acuerdo a lo establecido por la Ley de Pacificación Nacional de fecha 9.3.85, se ha dejado sin efecto la solicitud de captura del causante. Eval: A-1 (M).-
07.7.86	8503560/12	-Tdem. a Doc. N°.1987/72.-EVAL:C-3.(SJ).-

FECHA	DOCUMENTOS	027533 ANTECEDENTES A REGISTRAR
23.5.84	8403144/1 y 2	2.5.84 - Continúa en L.V. en el ámbito de la Armada.Eval:A-1(00
21.6.84	8404337/1 y 2	13.6.84 - Continúa en L.V. en el ámbito de la Armada.Eval:A-1 (00)
23.8.84	8406701/1	10.8.84 - Continúa en L.V. en el ámbito de la Armada.Eval:A-1 (00)
15.10.84	8408108/ 02	-17.9.84: Figura en una nómina actualizada a la fecha de "LL.VV" (Cat. B) en el ámbito de la Armada. Eval. A-2 (TL)
.10.84.	2748/79 Pág.010 y 014	-16.10.79:Indica Idem:Doc. 0601/79,y Doc.0440/79 Eval:B-2.(KE)
.10.84.	2757/79	-16.10:79:Aporta Información y registrado en la ficha.(KE):
.10.84.	2754/79 Pág.081	-29.3.79:En la finca de la calle Wharbey 1331,domicilio de Ramona BATALLA de CABRERA,dicha finca era utilizada como local de reuniones entre el causante y Hector GONZALEZ,Eval:A-1.(KE)

FECHA	DOCUMENTOS	027533-9 ANTECEDENTES A REGISTRAR Fs. 9
29/8/985	2250/75 Pág. 219	-DIC./974 - Figura en una nómina de sumarios iniciados a funcionarios de ANCAP, que no se presentaron a trabajar ante el emplazamiento efectuado por Resolución (D) 1988/7/73.- Por lo mencionado anteriormente se le sancionó con 15 días de suspensión.- EVAL.:A-1 (MS)
09/10/85	8505123/ 01	-Indica idem doc. 2902/81. Eval.A-? (TL).-

JUNTA DE COMANDANTES EN JEFE
S. I. D.

27533 | 27533-9

F.10 E
Dep. I Sec. I
Sub Secc. A/N
Ficha No. ..... Confec. .....

CABRERA BATALLA (Apellidos) Angel Raul (Nombres)

DOCUMENTOS: C/C. ..... (Serie / No.) C/I. 746794 (No.) Mdec. (Dpto.)

OTROS DOC. ..... (Pasaporte / Lib. Enrol. / etc.)

NACIMIENTO: 9/11/36. (Fecha) Mdeo. (Lugar)

DOMICILIO: Rep. Mexico 5461. (Calle / No.) Mdeo. (Ciudad o Localidad) Teléf.

PROFESIÓN U OCUPACIÓN: Jubilado.

LUGAR: ..... CARGO: .....

IDEOLOGÍA POLÍTICA: ..... CLASIFICACIÓN: PC

DATOS COMPLEMENTARIOS Concubino (Est. Civil) Ramona Nieve Rodriguez (Cónyuge) (Hijos)

Hijo de:Ramona , Hno:Mario. (Otros familiares)

Fs260 623
y
(ON)

R.E. 2975/85

FECHA	DOCUMENTOS	027534 ANTECEDENTES A REGISTRAR Fs.3
[redacted]	10078 —	AFILIADO A LA U.J.C. Nº 02592 Por el Dpto. le ⟶ Circ. ——— Secc. 12 y 19 Org. Masas ——— F. Ingreso 27/08/60 Presentado por MENDIONDO ——— ——— Rollo 02 (O.C.O.A.). A-1 [illegible] Indica (3) Fecha de nacimiento 1944; (4) Domicilio: Joaquín Requena 2896/3 Comercio Cerr.252.-

CABRERA CAFFERATTA Aníbal Domingo 85

FECHA	DOCUMENTOS	027538 ANTECEDENTES A REGISTRAR
4.12.84	0374/79 (Pág.18)	ENE/79-En la fecha el Delegado del S.I.D., en el Departamento de Soriano, le otorgó Categoría "C", de Constancia de Habilitación. EVALUACION A-1.- -Indica 2do.Apellido: CAFFERATTA; C.I. Nº 25.512.(L)

27.542-0

CABRERA, Antonio.-

UNIFICADA con

Nro. 27548-7

27.543-8

CABRERA, Antonio.-

UNIFICADA con

Nro. 27.548-7

27.544-6

CABRERA, Antonio.-

UNIFICADA con

Nro. 27.548-7

27.545-3

CABRERA, Antonio.-

UNIFICADA con

Nro. 27.548-7

FECHA	DOCUMENTOS	027548 ANTECEDENTES A REGISTRAR	154
12.6.84	84-3798/4	30.5.84 - En la fecha se establece que en carácter de integrantes del Sector H.A.E. del P.Colorado , el causante y Tomás YONA VIÑA realizaron una publicación en la Prensa en la cual manifestaron que no participaran en la campaña política del próximo período.Aparentemente el titular no habría conseguido apoyo económico y de gestión para su tarea política.Eval:A-1 (00)Ind.10 Aporta: Ex-Inspector Departamental de Escuelas y ex-miembro del Consejo Nacional de Educación Primaria.(00)	
6.9.82	20317	-6.9.82-En oportunidad de que Jorge PACHECO ARECO,visitara los Comités Partidarios del Interior,alentándoles a volcarse a las urnas el mes de Noviembre próximo,el causante hizo uso de la palabra,como responsable del Comité sito en la calle Lavalleja 1135,recibiendo al mismo.Eval:B-2(Y)	
1934 / 82 PAG. 853		-POSEE ANTECEDENTES EN EL CONO-S- ENAL-A-1.(CD)	

FÉCHA	DOCUMENTOS	027548 ANTECEDENTES A REGISTRAR Fs.5
16.8.82	17812	-Asistió a una reunión del Sector "Agrupación Colorada y Batllista" de la Ciudad Rivera,llevada a cabo en el local de la calle Lavalleja 1135, el 3.7.82. También concurrió a las reuniones realizadas en el mismo local los días 4,10 y 11 del mismo mes.Eval:B-2 (TJ).-
10.6.73	"EL PAIS"	-Inspector de Primaria.Asiste a las reuniones para considerar los procedimientos que se seguirán para la aplicación del Convenio de Educación Sanitaria,firmado por el MOP,el CONAE y la Comisión Hon.de lucah contra la Hidatidosis(II).
3.IV.73	D.598	-En el período el Profesor Antonio Cabrera asumió funciones como Consejero de Enseñaza Primaria del Dpto. de Rivera.(I).-
18.8.86	8600024-9	-20/OCT/85:Se establece que en la fecha asumió el cargo de Inspector Departamental de Escuela en el Dpto. de Rivera.- Eval:A-1.-(SM)
6.3.87	8605063.0	-Indica idem Dec.8600024. EVAL:B-2.(ON)

FECHA	DOCUMENTO	027.552-9 ANTECEDENTES A REGISTRAR Fs.7
14.08.987	8702236/1	26.07.986:En la fecha se establece que Guaraní CABRERA SUREDA,y dos personas de apellido RODRIGUEZ CABANI y CABRERA SUREDA (que posiblemente se trate del causante),se encontraban en MOBERG JAER FAELLA, SUECIA en el día de la fecha.- Eval:B-2 (AR)

Imprese en

FECHA	DOCUMENTOS	027553 ANTECEDENTES A REGISTRAR
10/9/85	8409693	Ver C.F.C.P. Nº 305/81 Sec.14a. Montevideo.-(T)
19.6.89	------	Se contestó Memo(A)Nº585 para el Dpto.II(INF) del E. R.E.-(i)

Impreso en

CARRERA CERECCETO Ariel Tabare

FECHA	DOCUMENTOS	027555-2 ANTECEDENTES A REGISTRAR Fs.3
23.7.85	8503363 - 007	-12.03.85. En la fecha es puesto en libertad en aplicacion de la Ley de Anmistia de fecha 8.3.85. Fiajnado domicilio en Corrientes 2848 Salto. EVAL:A-1. Aporta (14)domicilio (CM)
5/12/85	8503950/ 03	-09/07/85: Figura en una nómina de solicitantes de reingreso al Bco. de Seguros del Estado, amparados en la Ley 15.737(Ley de Amnistía) del 8-3-85. Se señala además Fec.Ingreso: 15/10/62, Fec.Egreso: 20/3/72, Resol.Directorio:20/4/72? Causal:Renuncia Cargo que desempeñaba:Auxiliar Suc. Eval.A-1 (TL)
15/8/85	8604038/ 80	20/7/85 - En la fecha se establece que figura en el 12º Lugar del Sistema Ordinal de Suplantes para integrar la Asamblea General Representativa de la Asociación de Bancarios del Uruguay (Sector Interior) Lista 1955 Lema "Democracia Sindical, Unidad y Lucha" Sub-lema "Participación" por el período 1985-87. Cabe señalar que integra esta lista el dirigente del PVP Hugo CORES.- EVAL.A-1.-(KE)
14/8/86	8600025.	4/12/85 - En la fecha se establece que la Comisión Directiva de la Asociación de Bancarios del Uruguay Seccional Salto, eligió sus autoridades para el

FECHA	DOCUMENTOS	ANTECEDENTES A REGISTRAR
		período 1985/1987, quedando integrada, entre otros, por el causante como Vocal.- EVAL.A-1.-(ON)
20/8/86	8602290/1 515	ABR/86 - Figura en el 8º lugar para integrar la Asamblea Representativa (Interior) de la Banca Oficial por la lista Nº 1955 de AEBU, Lema"Democracia Sindical Unidad y Lucha", Sub-Lema "Participación" por el período 1986-1988. Es de señalar que las tendencias de dicha lista son : IDI, PVP y MLN(T).- EVAL.A-1.-(EJ)
11/3/87	8605043/2	1º/11/86 - Fue uno de los responsables de la organización del acto realizado con motivo de la inauguración del nuevo local del MLN (T) en Amorín 380 de la ciudad de Salto.- EVAL.A-1.-(U)
06.08.87	8702424/16	05.05.71:Suscribió un manifiesto de adhesión al F.A. titulado "Bancarios con el Frente Amplio", publicado en el diario "EL PUEBLO". 07.05.71:Suscribió un manifiesto de adhesión al F.A. titulado "El Pueblo con el Frente Amplio",publicado en el diario "VERDAD SALTEÑA".

...////

CABRERA CERECETTO/ARIEL TABARE

FECHA	DOCUMENTOS	027555-2 ANTECEDENTES A REGISTRAR Fs.5
	///...	28.09.72:Procesado por el J.M.I. ler. T por encontrarse incurso en el Art. 137 Atentado contra la Constitución en el grado de conspiración, 197 Encubrimiento de Auto-evasión. 01 .11.86:Concurrió a la inauguración del local del M.L.N. sito en Amorín Nº 380, C.Salto,destacándose que fue uno de los responsables de dicha inauguración junto con Angel Martín CORUJO y Eduardo Daniel CATTANI. 23.02.87:En la fecha se pudo establecer que integra la Comisión Pro-Referendum de C. Salto, para derogar la Ley de Caducidad. 946 15.07.87:Asistió a una "Mateada" del M.L.N. realizada en su local de Amorín 380-C.Salto.Eval.A-2.(ME)

Impreso en

JUNTA DE COMANDANTES EN JEFE
S. I. D.

27555-2 F-6 Dep. I Sec. E
(a) "Walter"
Sub Secc. A/N
Ficha No. ..... Confec. ...

CABRERA CERECETTO — Ariel Tabaré
Apellidos — Nombres

DOCUMENTOS: C/C. ..... C/I. 58.392 Salto
Serie — No. — No. — Dpto.

OTROS DOC. .....
Pasaporte — Lib. Enrol. — etc.

NACIMIENTO: .....
Fecha — Lugar

DOMICILIO: .....
Calle — No. — Teléf. — Ciudad o Localidad

PROFESIÓN U OCUPACIÓN: Bancario

LUGAR: Banco de Seguros CARGO: .....

IDEOLOGÍA POLÍTICA: ..... CLASIFICACIÓN: M.L.N. 3082

DATOS COMPLEMENTARIOS Casado / Nibia SOSA BORDOLI
Est. Civil — Cónyuge — Hijos

300[illegible] 300436-3 [illegible] 300438-[illegible]

Madre: Regina Hermanos: Sergio / Rosa / Agar / Alfredo
Otros familiares

FS. 019
Y312
(E6)

R.E. 2975/85

27.566-9

CABRERA PRATES, Ary.—

FICHERO DXX

Fecha	Documentos	№ 027566 ANTECEDENTES A REGISTRAR F.8
6/07/984	8404738 Pag.002	Su caso fue objeto de denuncia ante la Embajada de Uruguay en Buenos Aires por parte del Comité de Juristas Católicos Internacionales " Pax Romana" antes del 31/08/977, habiéndose realizado indagaciones ante las autoridades pertinentes. EVAL: A-1 (CC)
4.2.85	8500387	Figura en la Pág.75 del Anexo I "Listado de personas Desaparecidas por apellido paterno" de fecha 15/10/84 del informe de la Comisión Nacional sobre la desaparición de Personas de la República Argentina (Nº Actor 00778 - Nº Inter. 07202),Fecha Desaparición:05/04/76.Lugar del Hecho: Buenos Aires./(AD)
2.85	8501023 Pág.25	ENERO/85 - En el Libro "URUGUAYOS DESAPARECIDOS EN ARGENTINA"(Pág.25)se informa la siguiente en relación al causante:"Es casado y tiene 2 hijas.Carpintero de profesión Militaba en el Partido Por la Victoria del Pueblo"(P.V.P Fue detenido el 5/4/76 en su domicilio,según testimonio de vecinos,por personas que dijeron pertenecer a las Fuerzas Conjuntas y entre las que había uruguayos".-(AD)
4/05/985	8502448 015	- Publicación titulada "LO NUESTRO", Año 2, Nº 5, Pág. 15, indica idem doc. 8501023. (MS)

FECHA	DOCUMENTOS	027566-9 ANTECEDENTES A REGISTRAR	Fs.9
23/8/985	8504475	-22/08/985 - "COMPAÑERO" de la fecha en su pág. 7 informa que la Comisión de Desaparecidos recibió un testimonio que arroja luz sobre su desaparición. -(MS)	
14.11.85	D.1453/77	-12.IV.77: Aporta (13) dom: Montero Vidaurreta 781 - (14) Cutis blanco, cabellos y ojos castaños. Eval: A - 1 (RV).-	

FECHA	DOCUMENTOS	027575 ANTECEDENTES A REGISTRAR
31/10/85	8505799	Ver C.H.C.P. Nº 125/82 PERMANENCIA de Montevideo.-(U)
10.8.87	8504063/9	-En las elecciones realizadas en la Facultad de Medicina el 5 de setiembre de 1985, según régimen de voto "cantado", la causante perteneciente a la "Generación 75", votó por la lista ro. 1968, cuya tendencia corresponde a: I.D.I..Aporta (1)Estudiante Fac.de Medicina.-Eval.B-2.-(0)-.

FECHA	DOCUMENTOS	027583 ANTECEDENTES A REGISTRAR fs.3
25.6.84	1851/79 pag.4	-Indica Idem B.75 D.128/69 aportando fecha de detenido 26.6.69.Indica del (1)al(5)Aporta:(1)Edad:44(1969 2)Nac:Uruguay, (3)Domicilio: Ellauri 822,(4)Lugar T Trabajo:ANCAP,(5)Estado Civil: viudo.Eval:A-1(M).-
13.02.986	3505995/21	Aporta datos filiatorios.- Indica (6) al (14).- Aporta (6), Fecha de Nacimiento: 30.12.924.- (7), Credencial Cívica: D.A.A. 5.410.- (8), Cédula de Identidad:8.935 (Maldonado).- (9), Nombre del Padre: Nicolás.- (10), Nombre de la Madre: Dolores.- (11), Domicilio: Aparicio Saravia 822 (Minas).- (12), Ocupación: Calista Of.2da.(Pta. Minas).- (13), Cónyuge: Balnca C. SOSA.- (14), Padre de:Luis, Ricardo y Blanca.- EVAL.: A-2 (EG)

FECHA	DOCUMENTOS	027586-7 ANTECEDENTES A REGISTRAR Fs.3.-
22.6.987	8701665/5	Candidato en el 22do. lugar a la Junta Departamental por la lista 1808 lema P.D.C. sub-lema "FRENTE DEL PUEBLO" por el Dpto. de Maldonado en las elecciones nacionales de NOV/984.-Eval.A-1.- Aporta (1) 2do. Nombre: Guillermo (2) Localidad: Maldonado (3) Ideología: F.A. (4) Clasificación: P.D.C.

Impreso en

FICHA COMPLEMENTARI 027588

Documento		Antecedentes
Fecha	Origen	
10/9/85	8409702	Ver C.H.C.P. Nº 22/81 Sec.15a. Montevideo.—(U)

FECHA	DOCUMENTOS	027590 ANTECEDENTES A REGISTRAR
10/9/85	8409702	Ver C.H.C.P. Nº 22/81 Sec.15a. Montevideo.-(U)

Impreso en

FECHA	DOCUMENTOS	027596-6 ANTECEDENTES A REGISTRAR
8.1.88	8702961/ Pág.46	-19.08.87: Funcionario público. F.Ing.MAR/970, F.Cese: JUN/975. En calidad de contratado dejado cesante por su detención en dependencias policiales, siendo sumariado. Expresa que fue destituído por razones políticas manifestando no tener interés en retomar el cargo. Aporta(1)C.C.: C.M.A.20.224, (2)C.I.: 1.118.066-7 Mdeo., (3)Fec.Nac.: 17.02.947, (4)Dom.: Av. del Plata 28 Shangrilá-Canelones. Eval.A-1 (TL).-

Impreso en

FECHA	DOCUMENTOS	027600 ANTECEDENTES A REGISTRAR
[illegible].5.84	4680/72 P.2/7y 13	17.01.72:Por Requisitoria N°01/72 de la fecha se solicita su captura.Requerido N°212. 22.02.72:Por Requisitoria N°04/72 de la fecha y ampliando Requisitoria N°01/72 del 17.01.72 se establece que la causal de su captura es "Haber sido identificado como uno de los atracadores de la firma MANZANARES S.A."(sita en Cardal 3291 el 30.11.71.- Eval:A-1(AD)
[illegible].12.84	8408126 pág.07	25.9.84.-Por Circular Nº014/84 se deja Sin Efecto su requisitoria por no haber intervenido en su causa la Justicia Militar.-EVAL.A-1(LM).

27.601-4 F.5-

FECHA	DOCUMENTOS	ANTECEDENTES A REGISTRAR
23-01-85	8410460/14	01-10-84:Es baja del Bn.I.10 por cese de su "LL.VV" Eval.A-1 (EG)

JUNTA DE COMANDANTES EN JEFE
S. I. D.

27601 - 4

F 6.

Dep. I Secc. E

Sub Secc. A/N

Ficha No. ..... Confec. ....

CABRERA VERGARA — Carlos Javier (a) "Bilo"
Apellidos — Nombres

DOCUMENTOS: C/C. ..... C/I. 26.469
Serie — No. — No. — Dpto.

OTROS DOC. .....
Pasaporte — Lib. Enrol. — etc.

NACIMIENTO: .....
Fecha — Lugar

DOMICILIO: .....
Calle — No. — Teléf. — Ciudad o Localidad

PROFESIÓN U OCUPACIÓN: Estudiante

LUGAR: ..... CARGO: .....

IDEOLOGÍA POLÍTICA: ..... CLASIFICACIÓN: MIN

DATOS COMPLEMENTARIOS Soltero
Est. Civil — Cónyuge — Hijos

.....
Otros familiares

R.E 2975/85

FICHA Nro. 27.603-0

- No se ubicó en el momento de la PREPARACION DOCUMENTAL.-

- Figura en el LISTADO de BAJAS del CE.PRO.DA.-

FECHA	DOCUMENTOS	027606 ANTECEDENTES A REGISTRAR 557
21.9.84 Pág.105	1436/77 188.-	29.04.77:Por Oficio N°390/77 de la fecha del Juzgado Militar de 1ra.Instancia de 3er.turno se solicita su captura por no comparecer al llamado del Sr.Juez(Art. 205 del C.P.P.M). 11.11.77:Por Requisitoria N°14/77 de la fecha se requiere su captura por no comparecer al llamado de la Justicia Militar.Requerido N°1337.-Eval:A-1(AD)

JUNTA DE COMANDANTES EN JEFE
S. I. D.

27606 | 27600-3 Dep. I F. 8. Sección E
Sub Secc. A/N
Ficha No. ..... Confec. .....

CABRERA RODRIGUEZ (a)"Eduardo" Carlos María
Apellidos Nombres

DOCUMENTOS: C/C. ..... C/I. 1.212.421 Mdeo.
Serie No. No. Dpto.

OTROS DOC. .....
Pasaporte Lib. Enrol. etc.

NACIMIENTO: 25.08.49 Montevideo
Fecha Lugar

DOMICILIO: Laureles 188 Montevideo
Calle No. Teléf. Ciudad o Localidad

PROFESIÓN U OCUPACIÓN: Estudiante

LUGAR: Particular CARGO: .....

IDEOLOGÍA POLÍTICA: ..... CLASIFICACIÓN: M.L.N.

DATOS COMPLEMENTARIOS Soltero
Est. Civil Cónyuge Hijos

.....
Otros familiares

Fs. 104/108 (EG)

R.E. 2975/85

F3

FECHA	DOCUMENTOS	027607 ANTECEDENTES A REGISTRAR
20.9.84.	[redacted]/83 Pág.147	Integra en calidad de Titular el Organo Deliberante Departamental del Partido Colorado por el Departamento de Canelones Ind. [illegible]

Impreso en

CABRERA GIORDANO, Carmelo Francisco

FECHA	DOCUMENTOS	27611-3 ANTECEDENTES A REGISTRAR Fs.5
5.5.86	8501595/-001	15.2.85 "LA MAÑANA":Electo Titular a la Convención Nacional del Partido Colorado por las Listas 915 y15915 por el Departamento de Montevideo, en las Elecciones Nacionales del 25.11.84.-(BR).-

Impreso en

FECHA	DOCUMENTOS	027612 ANTECEDENTES A REGISTRAR FSG
21.10.85	8504038. 56.	-Integra la lista general N°98 de la Asociacion de Bancarios del Uruguay, lema "Unidad, participacion y lucha", sub-lema "Por la participacion en el gremio para construir el future", para el periodo 1985-1987, en caracter de 21° suplente a la Asamblea General Representativa (interior). EVAL:A-1.(CN)

FECHA	DOCUMENTOS	027620 ANTECEDENTES A REGISTRAR
14/10/85	8505478	Ver C.H.C.P. Nº 233/82 PERMANENCIA de Montevideo.- 7/VII/77 solicita en Sec.1ºa. Constancia sobre Anotaciones en Ficheros Policiales de Inteligencia, expidiéndosele Categoría "C".- (U)
31/10/85	8505800	Ver C.H.C.P. Nº 133/82 PERMANENCIA de Montevideo.- (U)

Impreso en

FECHA	DOCUMENTOS	027*624-6 ANTECEDENTES A REGISTRAR Fs.5
19.03.986	8502178/1	25.03.985;"ULTIMAS NOTICIAS":El Consejo de Enseñanza Primaria designó al causante en el cargo de Inspector Regional con fecha 15.03.985.-(AR)
26.05.86	8505247/002	- Indica idem. doc. 8502178, aportando: Inspector de la Regional IV. EVALUACION: A-1.-(GM)

Impreso en

FECHA	DOCUMENTOS	027625-3 ANTECEDENTES A REGISTRAR	Fs.3
24/10/85	1205/76 Pág. 023	- 12/03/75 - Se establece que entre los años 1958-61, funcionó en el Paraje del Arroyo de la Mina (Dpto. de Cerro Largo), un plan denominado "Primer Núcleo Experimental de la Mina", a nivel de Enseñanza Primaria, que fuera avalado por la "X Convención de la F.U.M." de enero de 1955. Con esto se inició un vasto plan de adoctrinamiento marxista en el interior del país con el disfraz de que se experimentaba una nueva Educación Rural, cuando lo que en realidad se hizo fueron verdaderas jornadas de adoctrinamiento subversivo, actuando allí el causante, junto a ENRIQUE BRAYER, CARLOS CRESPI, CLENARVAN LESSA, NELSON ABATTE y JULIO FRADE, a quienes se señala como marxistas y verdaderos gestores.- EVAL.:A-2 (MS)

FECHA	DOCUMENTOS	27625 ANTECEDENTES A REGISTRAR fs-4
18/03/86	8504874/ 002	-05/09/85:En la fecha se establece que el causante es Inspector de Enseñanza Primaria,Regional IV. Eval:A-1.(KE)

Impreso en

FECHA	DOCUMENTOS	027627 ANTECEDENTES A REGISTRAR 55
2.3.84 Pág.211	3353/74 276.-	28.06.74:En la fecha el Batallón "Florida" de Infantería N°1 solicita su captura por,siendo "LL.VV" no presentarse en el plazo indicado. 23.08.74:Por Requisitoria N°39/74 de la fecha se requiere su captura por,estando bajo el régimen de "Libertad Vigilada" no haberse presentado en los plazos y lugar que la misma estipula.Requerido N°946.- Eval:A-1(Indica 10)(Aporta:nacido en Mercedes - SORIANO)(AD)
26.9.84	1436/77 Pág.156.-	05.10.77:Por Oficio N°1325/77 de la fecha del Juzgado Militar de 1ra.Instancia de 4to.Turno se solicita su captura por violar la libertadoprovisional(Art.205 del C.P.P.M).-Eval:A-1(AD)
29.11.984	8410318/01	Por Of.No.406/984 de fecha 20/11/984 del J.M.I.4to.T. se informa que la requisitoria del causante fue realizada con fecha 6/9/977 por el J.M.1a.Inst. de 4to.T.- Eval.A-1.-(FE)

Impreso en

FECHA	DOCUMENTOS	027627 ANTECEDENTES A REGISTRAR Fto
4.12.84	8410440/1	Por Circular No 220/D-I/84 de fecha 30.11.84 se comunica que habiendo sido diligenciada su requisitoria a solicitud del J.M.I. 4to.Turno con fecha 6.9.77, la misma debió decir J.M.1ro.Is. 4to. Turno, a quién deberá ser remitido una vez habido, de acuerdo a lo establecido por Oficio 400/84 de fecha 20.11.84 del J. J.M.I. 4to.Turno.Eval:A-1 (CC)
10.4.85.	850 1917/1	-18.3.85:Por Oficio "ro.60/985 de la fecha del Juzgado Militar de Instrucción de 4to.Turno se deja sin efecto su requisitoria.Eval:A-1.(KE)
16.12.85	8506903/1	05.12.85:Por Oficio Nº1202/85 de la fecha del J.M.Ia. Inst.de 4to.Turno,se deja sin efecto la solicitud de captura de acuerdo a lo dispuesto en el Art.7 Lit."b" de la Ley de Amnistía Nº 15.737 del 08.03.85,comunicado a este Servicio por Oficio Nº1325/85 del 05.10.77 Eval.A-1.(ME)
29.01.86	8600164/02	-14.12.85: En la fecha arribó a nuestro país procedente de Suecia. Eval.A-2 (TL).-

FECHA	DOCUMENTOS	02/621 ANTECEDENTES A REGISTRAR Fs.1
22.1.91	0003915/33	8/1990-Aperta:(10)nombre del padre:Cirilo Francisco (11)nombre de la madre:Rosa Blanca (12)hermano de: Selva y Rudy Omar. EVAL:B-2 (AF).

Impreso en

JUNTA DE COMANDANTES EN JEFE

S. I. D.

27627

27627-9

F. 8

Dep. I Sec. I

Sub Secc. A/N

Ficha No. ..... Confec. .....

E

(a)"Jesus"

CABRERA BRITOS — Cirilo Francisco

Apellidos — Nombres

POSEE FOTO ~~FS099~~ Y403 (ES)

DOCUMENTOS: C/C. ..... C/I. 1.546.904 (Mdeo.)

Serie — No. — No. — Dpto.

OTROS DOC. .....

Pasaporte — Lib. Enrol. — etc.

NACIMIENTO: 29.12.47 — Soriano

Fecha — Lugar

DOMICILIO: Federal 1885 Bis. — Montevideo

Calle — No. — Teléf. — Ciudad o Localidad

PROFESIÓN U OCUPACIÓN: Carpintero

LUGAR: Trabaja por la Cuenta — CARGO: .....

IDEOLOGÍA POLÍTICA: ..... CLASIFICACIÓN: .....

DATOS COMPLEMENTARIOS Viudo

Est. Civil — Cónyuge — Hijos

.....

Otros familiares

R.E. 2975/85

FECHA	DOCUMENTOS	027631 ANTECEDENTES A REGISTRAR 655
2.8.84 Pág.214	3353/74 y 276.-	28.06.74:En la fecha el Batallón "Florida" de Infantería N°1 solicita su captura por,siendo "LL.VV" no presentarse en el plazo indicado. 23.08.74:Por Requisitoria N°39/74 de la fecha se requiere su captura por,estando bajo el régimen de "Libertad Vigilada" no haberse presentado en los plazos y lugar que la misma estipula.Requerido N° 949.- Eval:A-1)AD).-

JUNTA DE COMANDANTES EN JEFE 27631 - 1 Dep. I Fs. 6 Secc. E

S. I. D. Sub Secc. A/N

(a) Tomás Ficha No. ..... Confec. 3.6.85

CABRERA CONO MANUEL

Apellidos Nombres

DOCUMENTOS: C/C. UAA C/I. 26.325 Florida

Serie No. No. Dpto.

OTROS DOC. .....

Pasaporte Lib. Enrol. etc.

NACIMIENTO: 9.05.51 Florida

Fecha Lugar

DOMICILIO: Luis A. de Herrera 714 79.55.79 Florida

Calle No. Teléf. Ciudad o Localidad

PROFESIÓN U OCUPACIÓN: Ceramista Comerciales

LUGAR: ..... CARGO: .....

IDEOLOGÍA POLÍTICA: ..... CLASIFICACIÓN: MLN

DATOS COMPLEMENTARIOS Soltero

Est. Civil Cónyuge Hijos

.....

Otros familiares

FS 077 y376 (SN)

R.E. 2975/85

E-3

FECHA	DOCUMENTOS	27.632 ANTECEDENTES A REGISTRAR
23.7.84	. . . . .	Se contestó en Memo(A) Nº 1339/84 para Presidencia de la República.- (UU
04.09.89	8902 214.7	-6.7.89.-Figura como 12do.Titular al Consejo Directivo del Sector Mantenimiento y Administración de la Agrupación ANCAP,por la lista 828,lema"UNIDAD ANCAPEANA",tendencia P.Colorado,para el periodo 1989-1991.Eval.B-1.(FS)
	pág.006.	-6.7.89.-Figura como 2dº.Suplente del 4to.Titular a la Comisión Electoral de la Agrupación ANCAP,por la lista 1828,lema"UNIDAD ANCAPEANA",tendencia P.Colorado,para el periodo 1989-1991.Eval.B-1.(FS)

Impreso en

FICHA Nro. 27.635-2

- No se ubicó en el momento de la PREPARACION DOCUMENTAL.-

- Figura en el LISTADO de BAJAS del CE.PRO.DA.-

FECHA	DOCUMENTOS	027.643 ANTECEDENTES A REGISTRAR Fs.3
28.5.986	8601528/2	01.06.985:El causante junto a otros integrantes del S.U.P.T.(Sindicato Unico de Peones de Tambo),firman una invitación que este sindicato cursó a los delegados de los sindicatos rurales,para una reunión realizada en la fecha en la sede del PIT-CNT. En la oportunidad se trató la creación de la FENARU (Federación Nacional de Asalariados Rurales del Uruguay),que tendría similares características que el PIT-CNT,con la finalidad de nuclear a todos los sindicatos rurales y organizar,concientizar y movilizar al asalariado rural.- (AR) Eval:A-2

Impreso en

Fecha	Documentos	ANTECEDENTES A REGISTRAR
13/3/85	8407483 Pág. 010	07/9/84: En la fecha se establece que se encuentra detenido en el E.M.R. 1, Celda 22-D, Recluso N°.784. Viejo militante del MLN. Ex Comando. Radicado en China con su familia. En lo interno es miembro de la Dirección, cuando llega al 2do. Piso. EVAL: A-1. Aporta: (1) (a) EL PUEBLO".-(RJ)
28.3.85	8501882/2	7.3.85.- En la fecha se establece que **junto a otros reclusos mantenían una conducta agresiva con el personal de seguridad. Notándose luego de haber sido visitados por la Cruz Roja han experimentado una mejora en la conducta hacia dicho personal.-Eval.A-1.(SM)**
26 5 85	8502193/2	**Figura en una relación de liberado en la órbita de la Justicia Militar, de acuerdo a la ley de Amnistía del 8/03/85 - Fijó domicilio en Rubens 4440 Nvdeo -Eval A-1(SM) Aporta (2) Domicilio -**
27.5.85	8501777	EL DIARIO"11.3.85.-Figura en una relación de reclusos que fueron liberados en cumplimiento con lo dispuesto de lo dispuesto por la Suprema Corte de Justicia, de acuerdo al artículo 8º de Ley 8 de marzo de 1985, (Ley de Amnistía).(LM).

FECHA	DOCUMENTOS	027.644-4 ANTECEDENTES A REGISTRAR Fs. 51
18.09.85	D.3387/74 Pag.03	27.11.974:En carta dirigida al Director del E.M.R. Nº1 desde Dinamarca,el médico Peter Moltke solicita que el causante sea transferido a una institución médica especializada.- EVAL:A-1 (AR)
28.10.85	8505665.2	Figura en una nomina de ex-requeridos y exiliados pertenecientes a movimientos sediciosos,que regresaron a nuestro pais.Fecha de ingreso 12.9.85,procedente de de Bs. As.EVAL:A-1.(ON)
16.4.86	8502195.2	13.12.84."OPINAR".En la fecha publica un articulo en el que se informa que las madres y familiares de procesados por la Justicia Militar volvieron a pedir por la vida del causante quien se encuentra internado en el Hospital Central de las FF.AA,afectado por una enfermedad que le puede provocar la muerte.(ON)
06.06.86	8502199/1	10/03/85: Idem Docs.8502193 y 8501777.Eval:A-1(SM)
21.4.87	8700669 1000.453	En el quincenario "MATE AMARGO" del 21.8.86, Nº 3, pág.24, órgano oficioso del M.L.N.(TUPAMAROS), se informa que el Centro de Integración Cultural, editará el libro "Escritos en la Cárcel", "expresión

.../// .

FECHA	DOCUMENTOS	ANTECEDENTES A REGISTRAR
	//...	poética de los presos. Manifiestan que en la actualidad se han ido conociendo parte de las expresiones de creatividad en prisión, haciendose referencia a un libro de su autoría. (OO)

Impreso en

JUNTA DE COMANDANTES EN JEFE
S. I. D.

27644-4

F. 13

Dep. I Secc. I

Sub Secc. A/N

Ficha No. ..... Confec. .....

(a)"Roque"

CABRERA SUREDA — Apellidos
Dayman Osvaldo — Nombres

DOCUMENTOS: C/C. ..... Serie ..... No. ..... C/I. 1.175.167 Mdeo. No. Dpto.

OTROS DOC. ..... Pasaporte ..... Lib. Enrol. ..... etc.

NACIMIENTO: 2.6.49 Fecha ..... Montevideo Lugar

DOMICILIO: ..... Calle ..... No. ..... Teléf. ..... Ciudad o Localidad

PROFESIÓN U OCUPACIÓN: Electricista

LUGAR: ..... CARGO: .....

IDEOLOGÍA POLÍTICA: ..... CLASIFICACIÓN: M.L.N.

DATOS COMPLEMENTARIOS Soltero Est. Civil ..... Cónyuge ..... Hijos

Madre: Barbara
Otros familiares

R.E 2975/85

FS. 079 y 379 (85)

FECHA	DOCUMENTOS	027646 ANTECEDENTES A REGISTRAR
[illegible].10.84 Pág. 116 y	1057/78 151.-	21.09.78:Por Oficio Nº999/78 de la fecha del Juzgado Militar de 1ra.Instancia de 4to.Turno se solicita su captura por haber violado la "Libertad Provisional". 27.11.78:Por Requisitoria Nº09/78 de la fecha se requiere su captura por hallarse incurso en el delito previsto en los Artículos 204 y 205 del C.P.P.M.(De la excarcelación provisional).Requerido Nº1412.- Eval:A-1(AD)
[illegible].85.	1491/78	-29.10.78:Aporta:(7) Cutis :Blanco,cabellos y ojos castañososcuros.Eval:B-2.(KE)
.12.85	8507011/1	13.12.85:Por Oficio Nº 1225/85 de la fecha del J.M. la. I. 4to.Turno se deja sin efecto su solicitud de captura de acuerdo a lo dispuesto en el Art. 7 Lit. " b" de la Ley de Amnistía Nº 15.737 del 0803.85, comunicada a este Servicio por Oficio 999/78 del 21.09 78. Eval.A-1.(ME)

FECHA	DOCUMENTOS	27.649-3 ANTECEDENTES A REGISTRAR PS.3
27.6.86	8503560/9 PADRON ELECTORAL	FEBRERO 1971: Visita en el E.M.R.Nro.1 al Recluso:Asdrúbal PEREIRA.- APORTA:(1)2do.Apellido,SILVEIRA,(2)C.I.Nro.33.218.- Aporta(3)C.C.SERIE E.A.A.Nro.25.856. EVAL:C-3.(SJ).-

FECHA	DOCUMENTOS	27.661-8 ANTECEDENTES A REGISTRAR Fs. 5.-
13.02.986	8505995/22	Aporta datos filiatorios.- Indica (1) al (5).- Aporta (1), 2do. Apellido: MONTES DE OCA.- (2), Credencial Cívica: B.U.B. 4.368.- (3), Fecha de Nacimiento: 23.07.918.- (4), Domicilio: Cno. Durán 5840.- (5), Baja de A.N.C.A.P. Nº 370 del 07.07.977, por OMISION.- EVAL.:A-2 (EG)

Impreso en

CABRERA BIDONDO Eduardo Renée 153

FECHA	DOCUMENTOS	027666 ANTECEDENTES A REGISTRAR
27.7.84	8405264	-Ver C.H.C.P. Nº 003/80 PERTINENCIA DE FLORIDA. (Certificado Nº 35). (L)

Impreso en

FECHA	DOCUMENTOS	027667 ANTECEDENTES A REGISTRAR Fs. 3
31.7.85	8503380/1	14/6/85:"EL DTA "de la fecha informa que el Consejo de la Facultad de Veterinaria citó al causante para el día 17 de los corrientes a los efectos de ser reintegrado en su cargo.-(AD)
3.9.85	8503844/7	3.9.85:En la fecha se establece que el causante fue Docente de la Facultad de Veterinaria.-Eval:B-2(AD)

Impreso en

FECHA	DOCUMENTOS	027671-7 ANTECEDENTES A REGISTRAR Fs.3
26.9.85	8505034.1	-18.9.85.En la fecha se establece que la causante figura en la nomina de integrantes de la Asociacion de Educadores Democratas Independientes del Uruguay (EDIU).Dicha asociacion funciona en la sede de APESU (Asociacion de Profesores de Enseñanza Secundaria del Uruguay),sito en la calle Dante 2257. Cabe agregar que la causante estaria vinculada a ATS(Asistencia Tecnica Sindical) y CAUSA. Cabe agregar que EDIU,defendera la libertad de catedra,definiendo que la catedra no es un pulpito ni un estrado politico.Cada uno de ellos tiene sus propios ambitos de accion.Comprometiendose a repudiar publicamente toda forma de privilegio o discriminacion que atentan contra los valores de la orientalidad y el ideario Artiguista.EVAL:B-3.(ON)
16.05.86.	8505265.- 004.-	-19.3.85: Figura en una relación de Inspectores de Enseñanza Secundaria que cesaron de su cargo en la fecha mencionada, por R.C.3/2/85 del Consejo respectivo.- Asimismo se establece con respecto a la causante: Años de Servicio: 27. Ingreso a la Docencia: Por Concurso. Capacit.Tecn-Docente: Egresada I.P.A.- Eval: A - 1 - Aporta: (1) Edad: 51 años (1985).- (2) Lugar de trabajo: Enseñanza Secundaria. (RV).-

FECHA	DOCUMENTOS	027672 ANTECEDENTES A REGISTRAR
12.7.84	8404904/ y 2	En el diario "EL DIA" de fecha 17.5.84 se publica un artículo sobre el homenaje a Vladimir KOLLIK realizado en el Cementerio de San Javier, apareciendo el causante en la fotografía que ilustra la nota. 1960 - Realizó en la Universidad Patricio LUMUMBA de Moscú un curso sobre filosofía. Su primera aparición luego de su estadía en Rusia la realiza en 1971 acompañando a la delegación soviética al Congreso del P.C., a cargo de la cual se encontraba VLADIMIR TIKHONOV que en ese entonces era responsable para el Uruguay ante el P.C.U.S. (Partido Comunista Unión Soviética) Actualmente se desempaña como traductor en la Embajada Rusa en Montevideo, Eval:A-1 (CO)
7.9.87	8601435	-El causante figura en una relación de Soviéticos que ingresaron y/o egresaron de nuestro país. Eval.A-2.(LM)
25.8.89	------	Se contestó Memo (A) Nº 1002/89 para el E.M.E.= FE)

CARPETA CASTRO Elida 53

FECHA	DOCUMENTOS	027676 ANTECEDENTES A REGISTRAR
08.08.84	8405388	- Ver C.H.C.P. Nº 51/80 PUBLICIDAD DE CANDIDATOS.(L) 9.10.964- Suscritor del Semanario "Pekin Informa", que recibe directamente de Pekin, en forma personal y recomendada. Indica lo mismo que el Doc.280/76, agregando lo siguiente: Figura en carácter de 18º suplente, por la lista Nº 3, para integrar la Comisión Directiva de la Asociación de funcionarios del Hospital de Clinicas. (L) Indica Nombre de los padres: Enrique y Estefanía.-

FECHA	DOCUMENTOS	027679 ANTECEDENTES A REGISTRAR Fs. 3
[redacted]	[redacted] —	AFILIADO A LA U.J.C. Nº 12549 Por el Dpto. de — Circ. — Secc. 21 Org. Masas — F. Ingreso 07/11/66 Presentado por — — Rollo 04 (O.C.O.A.). A-1 [illegible] Indica (1) Profesión: Estudiante.-

FICHA Nro. 27.686-5

- No se ubicó en el momento de la PREPARACION DOCUMENTAL.-

- Figura en el LISTADO de BAJAS del CE.PRO.DA.-

CABRERA SEIJAS, Fernando María

Fecha	Documentos	ANTECEDENTES A REGISTRAR
		027706-1
22.5.84	8403036/06	1.5.84 Estuvo presente en el acto realizado frente al P. Legislativo, en conmemoración de la fecha. Eval.A-1 (SI) Indica (3): 2do. nombre: MARIA.-
18.8.84	8406412/6	ULTIMAS NOTICIAS - En su edición de fecha 8 al 14 de agosto de 1984 se entrevistado respecto a su actividad en el ámbito artístico. (OO)
6.9.84	8407398/1 P/D	2.9.84:Actuó en la inauguración de los Comité de Base del Frente Amplio "A DESALAMBRAR", "19 de JUNIO", "VENCEREMOS" y "VIEJO PANCHO", que se realizó en la intersección de las calles Avda. Brasil y Santiago Vazquez. Eval A-1.(ME)
19.9.84	8407773/1 P/D	16.9.84:Actuó en un espectáculo de Canto Popular, organizado por la Izquierda Democrática Independiente, denominado "Por la vida y la libertad", realizado en el Club Atenas.Eval.A-1.(ME)
24.10.84	8408005	26.7.84 - "LA HORA" - En la Pag.14 informa que presentara en el corriente mes un recital denominado "Informe sobre Valeria" en el Teatro de la Alianza Francesa.(OO)

Fecha	Documentos	027706 ANTECEDENTES A REGISTRAR
12.11.84	8409317/6 P/D	26.10.84:En la fecha arribó a nuestro país.Eval.A-1. (MP)
5.5.85	8502675/11	LIBERACION NACIONAL Edición marzo.- El 16/3 el Mov. Independientes 26 de marzo realizó un acto en el Platense,teniendo como consigna "SOMOS UN PUEBLO QUE CAMINA HACIA LA LIBERACION NACIONAL", contandose para el mismo con la participación y el apoyo del causante.- Eval.A-1 (EM)
11.7.85	8503508/ 25.-	Indica idem al Documento Nº8502675.-Eval:A-1(AD)
30.04.86	8503875/ 012	09/07/85: En la fecha se estableceq ue integra la delegación de cantores populares que concurrirá a Moscú para participar en el "Festival Mundial de la Juventud y los Estudiantes"(que se llevará a cabo desde el 20/ JUL al 20/AGO/85), representando a ADEMPU(Asociación de la Música Popular Uruguaya). Eval.A-2 (TL).-
7.7.86	8602975	03/12/84:El semanario "LA JUVENTUD"(Nº6,pág.19);órgano oficial del Movimiento "26 de Marzo"(SEISPUNTOS) informa que el causante dará un recital denominado "El viento en la cara", el día 14 de los corrientes en "CENTRO_ CINE".-(AD)

CARRERA SEIJAS/FERNANDO MARIA

027706 Fs.5

FECHA	DOCUMENTOS	ANTECEDENTES A REGISTRAR
24.11.86	8604684/1	"LA HORA" 24.10.86-pág.19:En la fecha se establece que días pasados se realizaron elecciónes en ADEMFU(Asociación de la Música Popular Uruguaya) donde se eligió una nueva Comisión Directiva, resultando electo el titular como Presidente de ADEMFU.Cabe señalar que se presentó una lista única la que se votó por unanimidad (NE)
16/03/987	8605014/1	Indica Idem Doc. 8604684/1.- (EG)
24/3/87	8604963/005	-Indica Idem.Doc. 8604684/1.Eval: A-2.(KE)
14.7.87	8701934	En el quincenario "MATE AMARGO" del 13.2.87, Nº 14, pág. 27, órgano oficioso del M.L.N.(TUPAMAROS), se publica un extenso reportaje realizado al cantante, en el que habla sobre el florecimiento del Rock y su nuevo disco titulado "Buzos Azules".(CC)

Impreso en SA

FECHA	DOCUMENTOS	ANTECEDENTES A REGISTRAR
17.08.90	9001791-1	-"BRECHA"12.04.90: Expresa solidaridad con la República de Cuba,por la agresión a través de transmisiones televisivas y radiales "piratas" por parte de EE.UU..(LM)
29.10.90	9002700/1	Indica información ya registrada en la ficha. (AJ).

Impreso en Chile

FECHA	DOCUMENTOS	27706 ANTECEDENTES A REGISTRAR fs.6
17.08.90	9001791-1	-"MERCHA"12.04.90: Expresa solidaridad con la República de Cuba,por la agresión a través de transmisiones televisivas y radiales "piratas" por parte de EE.UU..(LM)
29.10.90	9002700/1	Indica información ya registrada en la ficha. (AJ).

Impreso en

27.707-9 Fs. 11

FECHA	DOCUMENTOS	ANTECEDENTES A REGISTRAR
24-01-85	8410460/18	01-10-84:Es baja del Bn.I.18 por cese de su "LL.VV" Eval.A-1 (EG)

JUNTA DE COMANDANTES EN JEFE
S. I. D.

27707-9

F 12

Dep. I Secc. E
Sub Secc. A/N
Ficha No. ..... Confec. .....

27707

CABRERA CANO ..... Fernando
Apellidos Nombres

DOCUMENTOS: C/C. ..... C/I. 1.266.427 Mdeo.
Serie No. No. Dpto.

OTROS DOC. .....
Pasaporte Lib. Enrol. etc.

NACIMIENTO: 26.03.53
Fecha Lugar

DOMICILIO: Canelones 2512
Calle No. Teléf. Ciudad o Localidad

PROFESIÓN U OCUPACIÓN: Fletero

LUGAR: ..... CARGO: .....

IDEOLOGÍA POLÍTICA: ..... CLASIFICACIÓN: 26 M.

DATOS COMPLEMENTARIOS soltero
Est. Civil Cónyuge Hijos

.....
Otros familiares

FS149/464
(SM)

R.E. 2975/85

F3

FECHA	DOCUMENTOS	027708-7 ANTECEDENTES A REGISTRAR
1.8.84.	33550/83 Pág.128	Integra en calidad de Titular el Organo Del. Teranta. Departamental del Partido Unión Cívica por el Departamento de San José - Eval.- (A-1) CKE)
29.10.984.	8407523/8	15.7.84: 49 Candidato al Organo Deliberante Departamental por el P. Unión Civica en el Dpto. de San José para las elecciones de NOV/984.-Eval.A-1.-(FE)

Impreso en

FECHA	DOCUMENTOS	027711 ANTECEDENTES A REGISTRAR	Fs5
21.1.85.	1243/78 Pág.4	-Indica Idem.Doc. 0001/76.Eval:b-2.(KE)	

FECHA	DOCUMENTOS	027718 ANTECEDENTES A REGISTRAR	156
23.7.84	8404159	- Consultado los Pardones Electorales se logra establecer que el nombre del causante es: CABRERA DOS SANTOS, Fredy Sixto.- (K)	

JUNTA DE COMANDANTES EN JEFE

S. I. D.

27718 27718-6

Fs-7 E

Dep. I Sec. I

Sub Secc. A/M

Ficha No. ..... Confec. ...

CABRERA DOS SANTOS — Apellidos

Fredy Sixto — Nombres

DOCUMENTOS: C/C. ..... Serie ..... No. C/I. 39.741 (C.Largo) No. Dpto.

OTROS DOC. ..... Pasaporte ..... Lib. Enrol. ..... etc.

NACIMIENTO: 06/8/955 Fecha — Cerro Largo Lugar

DOMICILIO: Monte Caseros 2776 (Mdeo.) Calle No. Teléf. Ciudad o Localidad

PROFESIÓN U OCUPACIÓN: Estudiante

LUGAR: ..... CARGO: .....

IDEOLOGÍA POLÍTICA: ..... CLASIFICACIÓN: .....

DATOS COMPLEMENTARIOS: Soltero — Est. Civil — Cónyuge — Hijos

..... Otros familiares

S 182/506 (RJ)

R-E. 2975/85

FECHA	DOCUMENTOS	27722-8 ANTECEDENTES A REGISTRAR Fs.5
31.1.85	8409402	"LA HORA" - 21.8.84 - En la Pag. 13 se informa que integra el Comité Organizador de las "Muestra por las libertades", organizada por la Comisión de Cultura de AEBU. Dicha muestra se llevará a cabo en la segunda quincena de setiembre en diversas salas de exposición y nucleara la mayor parte de los artistas plásticos de nuestro país.(ON)
301.0.85	8505367.1	-4.10.85.En la fecha se inauguro la Casa de la Cultura de la lista 99,sita en Cuareim 1473,esq.Mercedes.Quedando inaugurada ese mismo dia una exposicion de esculturas y dibujos del causante.EVAL:A-1.(ON)

CABRERA TRAVERSONI Germán

Fs.9

027725-1

FECHA	DOCUMENTOS	ANTECEDENTES A REGISTRAR
29.01.86	8600164/02	-15.12.85: En la fecha arribó a nuestro país procedente de Río de Janeiro. Aporta(7) MLN(T). Eval.A-2 (TL)

FECHA	DOCUMENTOS	027729 ANTECEDENTES A REGISTRAR	F 10
28.11.85	8506511/7	AGOSTO/83:Se encuentra en Brasil, en calidad de refugiado, en tránsito, siendo su país de destino Francia Eval.A-2.Indica(9)Fotografía,(10)F.Nac. 24.01.41,(11) C.I. 2.767.925-6,(12)E.Civ.casado y (13)Padres:Eustaquio y Juana.(ME)	

FECHA	DOCUMENTOS	027735 ANTECEDENTES A REGISTRAR
21.7.84	8404159	-Consultado a los Padrones Electorales se logra establecer que el nombre correcto de la causante es:CABRERA GOSLINO, Graciela Nila.- (R)
11.09.85	D.3379/74 Pag.16	07.01.974:Figura en una nómina de personas detenidas por el B Bn.I.Nº7, en operaciones efectuadas en el período comprendido entre el 09.09.971 al 13.04.972. Detenida el 05.03.972.- EVAL:A-1 (AR)
28.5.86	8600732/9	1165950 -Su causa en la Justicia Militar es defendida por el abogado Evangelista PEREZ DEL CASTILLO.Eval:B-2.(TT)
2/12/87	8704533/4	-5/12/87- En la fecha se establece que fue designado para ocupar el cargo de Actuaria Adjunta del Juzgado Letrado de Salto.-EVAL.A-2.-(U)

FECHA	DOCUMENTOS	027740-0 ANTECEDENTES A REGISTRAR Fs.3
21.5.87	8701686.6	-Candidato como 7mo. Titular a la Junta Electoral,por la lista 808,lema:"P.D.C",sublema:"FRENTE DEL PUEBLO",por el Dpto. de Canelones,en las Elecciones Nacionales de Nov.84.EVAL:A-1.(ON)

Impreso en

FICHA COMPLEMENTARIA 027744

Documento			ANTECEDENTES
Nro.	Fecha	Origen	
7/5/85	1091/78 Pag. 02		-"Marcha" del 24/6/960, Pág/4: bajo el título "Los profesores con Vazquez y la revolución Cubana", figura en una nómina de personas que inician un movimiento de adhesión a dicha causa y a la promoción de sus ideales y realizaciones -2/1/961: Participó con su auto matriculado con el Nº 175/504 en la caravana con motivo de la llegada a Cuba, procedente de Buenos Aires, del Embajador de Cuba Dr. Mario GARCIA INCHAUSTEGUI -"Marcha" del 6/10/962, Pág/20: Firma manifiesto del Movimiento de Trabajadores de la Cultura del FIDEL que proclama coexistencia de sentimientos luchando por la unidad política de la izquierda y solidaridad con la Revolución Cubana/ -17/9/964: Destinatario de material literario desde Pekin -19/7/965: Mantiene contactos con notorios elementos comunistas -Agosto/66: Se encuentra en Pekin/ -18/1/68: Colaborador financiero del diario "Epoca"/ -10/8/970: Visita el penal de Punta Carretas a Arapey CABRERA procesado por actividades subversivas -5/7/971: Viaja con destino a Bs As vía VARIG -10/7/71: Viaja a Santiago de Chile, vía ALITALIA -5/11/971: Llega al país procedente de Santiago de Chile, vía LAN/ 2/8/971: Integra el Comité de Ingeniería de Apoyo al Frente Amplio fechada en octubre de 1971 y divulgada bajo la responsabilidad de los denominados "Comité de Arquitectos" y "Comité de Ingenieros" de apoyo al Frente Amplio///

CABRERA PIÑON Guarany Fs/7

FECHA	DOCUMENTOS	027742-6 ANTECEDENTES A REGISTRAR
	///	3/5/72: Viaja a Santiago de Chile, via LA N - -"El Popular" del 22/8/73: Candidato por la Facultad de Ingeniería y Agrimensura, Orden Egresados, para integrar la Asamblea General del Claustro Universitario; integró la lista No 80, lema "En Defensa de la Constitución y de la Atonomía Universitaria" de tendencia Izquierdista/ Eval:A-2 (TL)
14.08.987	8702236/1	26.07.986:En la fecha se establece que el causante junto a dos personas,de appellido RODRIGUEZ CABANI y CABRERA SUREDA,se encontraban en LOBERG JAER FAELLA, SUECIA en el día de la fecha.- Eval:B-2 (AR)

FECHA	DOCUMENTOS	027744-2 ANTECEDENTES A REGISTRAR	Fs. 5
8/7/89.	8902055/ 3.	01/JUL/89. Figura entre la nómina de Candidatos propuestos a votación, para integrar la Dirección Nacional del MOVIMIENTO DE PARTICIPACION POPULAR. Eval: A-1.(MS	
14.08.89	D.8802882 y 8802989/ 007	-07.07.89-Indica (13) y (14)- (13)-C.I. 1.193.345-6, y (14)Domicilio: Isla de Flores 1826 Mdeo..- Eval.A-1 (V)	

Impreso en

JUNTA DE COMANDANTES EN JEFE

S. I. D.

27751 27751-7

Fs 4

Dep. I Sec. E

Sub Secc. A/N

Ficha No. ..... Confec. ....

CABRERA RODRIGUEZ Heber Omar (a) "Martín"

Apellidos Nombres

DOCUMENTOS: C/C. ..... C/I. 1.511.545

Serie No. No. Dpto.

OTROS DOC. .....

Pasaporte Lib. Enrol. etc.

NACIMIENTO: 13/9/948 Canelones

Fecha Lugar

DOMICILIO: Mercedes 1743 (Mdeo.) Tel: 41.19.25

Calle No. Teléf. Ciudad o Localidad

Fs 170 491

(RJ)

PROFESIÓN U OCUPACIÓN: Empleado

LUGAR: Fca. de velas CARGO: .....

IDEOLOGÍA POLÍTICA: ..... CLASIFICACIÓN: .....

DATOS COMPLEMENTARIOS Soltero

Est. Civil Cónyuge Hijos

.....

Otros familiares

R.E. 2975/85

CABRERA ROBLEDO, Hebert Omar

FECHA	DOCUMENTOS	27752 ANTECEDENTES A REGISTRAR 50
21.7.84	8404159	-Consultado a los Padrones Electorales se logra establecer que el nombre correcto del causante es: CABRERA ROBLEDO, Hebert Omar.-(R)
28.8.84 Pág.97 y 146.-	2258/75	07.04.75:En la fecha el Batallón de Infantería Blindado Nº13 solicita su captura por,estando bajo el régimen de "Libertad Vigilada" no presentarse en los plazos y lugar que la misma estipula. 29.05.75:Por Requisitoria Nº23/75 de la fecha se requiere su captura por,estando bajo el régimen de "Libertad Vigilada" no haberse presentado en los plazos y lugar que la misma estipula.Requerido Nº1132.- Eval:A-1(Indica 5)(Aporta:empleado)(AD)

CABRERA SILVESTRI/JUAN GELIO MARTIN

FECHA	DOCUMENTOS	027753 ANTECEDENTES A REGISTRAR Fs.3
18.4.85	8502349/10	Indica idem al doc. 12221/982. Eval.A-2.Indica(2) Fecha Nac. 24.3.35,(3)Dom. Ariel 4555-Montevideo,(4) Profesión:Profesor de UTU.(ME)

Impreso en

CABRERA Hector — Fs. 3

FECHA	DOCUMENTOS	ANTECEDENTES A REGISTRAR Ficha No. 027757-4
19.07.84	8402822 pag. 767	- Indica Idem a anotación de fecha 14/10/78.- EVAL a-2 (B)

Impreso en

FECHA	DOCUMENTOS	027758 ANTECEDENTES A REGISTRAR
12/5/86	2601952	Ver C.H.C.P. Nº 5850/81 PERTENENCIA de Montevideo.- (U)

Impreso en

27.767-3

CABRERA VILLA REAL,
Hermes Raul.-

FICHERO BXX

19-NOV-86 - FUE DEPURADA POR
ORDEN DEL Sr. DIRECTOR.-

(TT)

FECHA	DOCUMENTOS	027778 ANTECEDENTES A REGISTRAR 57
1.8.84	3353/74 Pág.172y217	29.05.74:En la fecha el Regimiento de Caballería N° solicita su captura por,siendo "Libertad Vigilada" no presentarse en los plazos establecidos. 03.07.74:Por Requisitoria N°29/74 de la fecha se requiere su captura por,estando bajo el régimen de "Libertad Vigilada" no haberse presentado en los plazo y lugar que la misma estipula.Requerido N°902.- Eval:A-1(Indica 15)(Aporta:nacido en Montevideo) (AD)
24.8.84	2258/75 Pág.004	17.12.74:En la fecha el Juzgado Militar de 1ra.Instancia de 4to.Turno solicita su captura.-Eval:A-1(AD

JUNTA DE COMANDANTES EN JEFE
S. I. D.

2776/78-0

Dep. I F3 8 Sección E
Sub Secc. A/N
Ficha No. ..... Confec. ....

(a) "Cacho"

CABRERA SOSA Hugo Almir
Apellidos Nombres

DOCUMENTOS: C/C. ..... C/I. 1.140.766 Montevideo
Serie No. No. Dpto.

OTROS DOC. .....
Pasaporte Lib. Enrol. etc.

NACIMIENTO: 07/04/1949 Montevideo
Fecha Lugar

DOMICILIO: Criollos 3897 Montevideo
Calle No. Teléf. Ciudad o Localidad

PROFESIÓN U OCUPACIÓN: Fotógrafo

LUGAR: San Martín 3601 CARGO: .....

IDEOLOGÍA POLÍTICA: ..... CLASIFICACIÓN: M.L.N.

DATOS COMPLEMENTARIOS SOLTERO
Est. Civil Cónyuge Hijos

.....
Otros familiares

F8 110 1/415 (AD)

R.E. 2975/85

CABRERA FERREIRA Inocencio Irineo F3

FECHA	DOCUMENTOS	027786 ANTECEDENTES A REGISTRAR
4.10.84	3406367	Ver C.H.C.P. No 147/80 Secc.15ta.INGRESO DE NDEO.. Indica C.C. Serie BBB No 15.719; C.C. Serie BBA no 13.984; Nombre de los padres: Domingo Vicente (F) y María Esther (F). (L)

CABRERA Isabel 53

FECHA	DOCUMENTOS	027791 ANTECEDENTES A REGISTRAR
9.10.84	8406011	-Ver C.H.C.P. no 102/80 Secc.9na.INGRESO DE MIEO.. Según Acta labrada en el Dpto.No 3 de la D.I.I., a la persona CABRERA ALVAREZ de BARRETO, Isabel del Carmen se pudo establecer que no és la titular de la anotación anteriormente registrada. (L)
11.2.87	. . . .	Se contestó en Memo(A)N° 55/87 para Dpto.II/[illegible] (PP)

Impreso en [illegible]

Fs.3.

FECHA	DOCUMENTOS	CABRERA LAZO Jorge Bosco ANTECEDENTES A REGISTRAR 27810-1
29.9.985 FECHA ANCAP	8501461 N°247	Indica del 1 al12.-EVAL:A-1.-APORTA:2° nombre:Bosco; Fecha y lugar de nac.:24.9.943, R.O.U.; EST. CIV.: CASADO; C.C.:D.A.A.11529; C.I.1.362.843; Prof.:Odontólogo; Hijo de Jorge y Ma. Celéste; Dom: Florida 660 Mldo.; nombre de la esppsa: Elida Lilí MATURRO FURTADO (1976)(X)

027812

FECHA	DOCUMENTOS	ANTECEDENTES A REGISTRAR
.8.84 g.243 y 269.-	3353/74	25.07.74:En la fecha el Batallón de Infantería Nº4 solicita succaptura. 15.08.74:Por Requisitoria Nº37/74 de la fecha se requiere su captura por sabérsele vinculado a las organizaciones sediciosas y haber pasado a la clandestinidad.Requerido Nº941.-Eval:A-1(Indica 3)(Aporta : nacido en Colonia)(AD)
.12.84	8408126 pág.07	25.9.84.-Por Circular Nº014/84 se deja Sin Efecto su requisitoria por no haber intervenido en su causa la Justicia Militar.-EVAL.A-1(LH).

FECHA	DOCUMENTOS	0 2 7 8 1 5 ANTECEDENTES A REGISTRAR F56
28.7.84 Pág.115	3353/74 160.-	13.05.74:En la fecha el Regimiento de Caballería Mecanizado Nº4 solicita su captura por,estando en ré régimen de "Libertad Vigilada" no presentarse para s su control en dicha Unidad. 25.05.74:Por Requisitoria Nº23/74 de la fecha se re-quiere su captura por,estando bajo el régimen de "Libertad Vigilada" no haberse presentado en los pla zos y lugar que la misma estipula.Requerido Nº864.- Eval:A-1(AD)
	8.8.84	Memo(A)1568/84 para el Reg.C.4.-(i).-

JUNTA DE COMANDANTES EN JEFE 027315-0

S. I. D. 1208/5-0

F. 7 No. 1 E

Dep. I Sección I

Sub Secc. A/N

Ficha No. ..... Confe 28.5.85

(a) Elbio

CABRERA RODRIGUEZ — Jorge Jacinto

Apellidos — Nombres

DOCUMENTOS: C/C. ..... **C/I.** 1.281.588 Montevideo

Serie — No. — No. — Dpto.

OTROS DOC. .....

Pasaporte — Lib. Enrol. — etc.

NACIMIENTO: .....

Fecha — Lugar

DOMICILIO: ..... Montevideo

Calle — No. — Teléf. — Ciudad o Localidad

Fs 035 y330 (SN)

PROFESIÓN U OCUPACIÓN: Empleado

LUGAR: COPEL **CARGO:** .....

IDEOLOGÍA POLÍTICA: ..... **CLASIFICACIÓN:** MLN

DATOS COMPLEMENTARIOS Casado .....

Est. Civil — Cónyuge — Hijos

.....

Otros familiares

RE 2975/85

Fs.9

FECHA	DOCUMENTOS	027823-4 ANTECEDENTES A REGISTRAR
18.4.85	8501847	Candidato segundo Suplente del quinto Titular a la Cámara de Representantes por el departamento de Montevideo por la Lista 10.001 Lema "Democracia Avanzada" en las Elecciones Nacionales de Nov.1984.(LM).-

Impreso en

FECHA	DOCUMENTOS	027826 ANTECEDENTES A REGISTRAR
6/8/85	8409113	Ver C.H.C.P. Nº716/81 INGRESO de PAYSANDU.-(U)
17.10.85	8505394/5	Aporta datos filiatorios.- Indica (11) al (14).- Aporta (11), Cédula de Identidad: 14.880.- (12), Cargo Presupuestal:OFICIAL II/OFICIO.- (13), Lugar de Trab.:CENTRO DEP.PAYSANDU.- (14), Escalafón de Profesión: ACB-08.- Eval.A-1 (EG)

Impreso en

FECHA	DOCUMENTOS	027827 ANTECEDENTES A REGISTRAR
18/11/85	8410397/6	16/11/84-Visita a su hermana Cristina Cabrera . Mantiene contactos con la "LV" María Julia Rodríguez en forma personal.-EVAL.B-2.-(U)
13.03.986	8409012/4	11.10.984- En la fecha se establece que el causante visita a su Hermana Cristina Cabrera, mantiene contactos con la "LL.VV" Ana Castagnetto en la vía pública.- EVAL.: B-2 (EG)
11.11.987	8400630/003 (11.2.84)	20.1.84:En la fecha se establece que el causante haría un viaje entre el 21 de Marzo y el 23 de Abriel, partiendo de Bs.As. por Brasil, Perú y Chile.-Eval:B-2 (BR)

FECHA	DOCUMENTOS	027840-8 ANTECEDENTES A REGISTRAR
09.04.91	3100449/14	28.02.91- Figura en una nómina de personas de la C. de Carmelo, integrantes del MLN (T) indica: (1) 18 de Julio 492,(2) Ocupación:Farmaceutico. Eval.B-6 (AO) 300457

Impreso en

CABRERA BLANCO Juan Angel 53

FECHA	DOCUMENTOS	028648 ANTECEDENTES A REGISTRAR
27.9.24.	2405903	-Ver C.H.C.P. No 117/00 Secc.3ra.INGRESO DE MONTEVIDEO. (L)

Impreso en

CABRERA/Juan Antonio

027850

FECHA	DOCUMENTOS	ANTECEDENTES A REGISTRAR
01.08.85	8503146/1	MAYO/85:Se desempeña como Redactor Responsable del quincenario "[illegible]" que publicó su primer número en la fecha en la localidad de Sarandí Grande-Florida.Indica(1)Profesión;([illegible])
. . .	.....	. .
16.06.88.	———	**Tomó Nota: "Depto III" por Memo Nº 792/88.**

ROLLO N° _____
(MC)

ACTA DE CIERRE DE MICROFILMACION:

LUGAR DE LA MICROFILMACION: (ORGANISMO) DIRECCION GENERAL DE INFORMACION DE DEFENSA

FECHA DE FINALIZACION DE LA MICROFILMACION: 03 de setiembre de 1991.-

DENOMINACION DE LA DOCUMENTACION: FICHAS CORRESPONDIENTES AL FICHERO GENERAL DEL DPTO.I/DGID INCREMENTADAS AL 31/7/91.-

IDENTIFICACION DEL ULTIMO ORIGINAL MICROFILMADO: FICHA N° 27850-7, Fs.003 REF. A: CABRERA, Juan Antonio.-

OPERARIO/S: Sdo.1ra.M.Cosentino,Sdo.1ra.J.Sarraute,Sdo.1ra.F.López

REDUCCION DE IMAGEN: 29X

SISTEMA EMPLEADO: STANDARD

ROLLO SIMULTANEO: NO

VISTO: Una vez comprobadas las características que contiene el último documento microfilmado en el cierre del acta, se da por finalizada la microfilmación, firmando para su constancia el funcionario responsable y la Dirección de la Oficina, como aval de la autenticidad de este rollo.-

El Encargado de la Division Microfilmación
S.O.M.
Juan Carlos Martínez

El Jefe del AGII DE LA D.G.I.D.
Cnel.
Pedro Barneix

IMAGE EVALUATION TEST TARGET (MT-1)

3 L/MM

1.0 1.1 1.25 1.4 1.6 1.8 2.0 2.2 2.5 2.8 3.2 3.6 4.0

1234567890$¢£/%#½¼¾—=+×°@*
ABCDEFGHIJKLMNOPQRSTUVWXYZ1234567890
abcdefghijklmnopqrstuvwxyz$¢£/%#½¼¾—=+×°@*
ABCDEFGHIJKLMNOPQRSTUVWXYZ1234567890
abcdefghijklmnopqrstuvwxyz$¢£/%#½¼¾—=+×°@*

ABCDEFGHIJKLMNOPQRSTUVWXYZ
abcdefghijklmnopqrstuvwxyz
1234567890$¢£/%#½¼¾—=+×°@*
ABCDEFGHIJKLMNOPQRSTUVWXYZ1234567890
abcdefghijklmnopqrstuvwxyz$¢£/%#½¼¾—=+×°@*
ABCDEFGHIJKLMNOPQRSTUVWXYZ1234567890
abcdefghijklmnopqrstuvwxyz$¢£/%#½¼¾—=+×°@*

SHOULD MEASURE .20" AT DESIRED REDUCTION

24x 28x 30x 20x 16x 12x 0

Photographic Sciences Corporation

23 WEST MAIN STREET
WEBSTER, N.Y. 14580
(716) 872-4503

D B

FIN

ROLLO

1028

ANEXO
ROLLO

1028

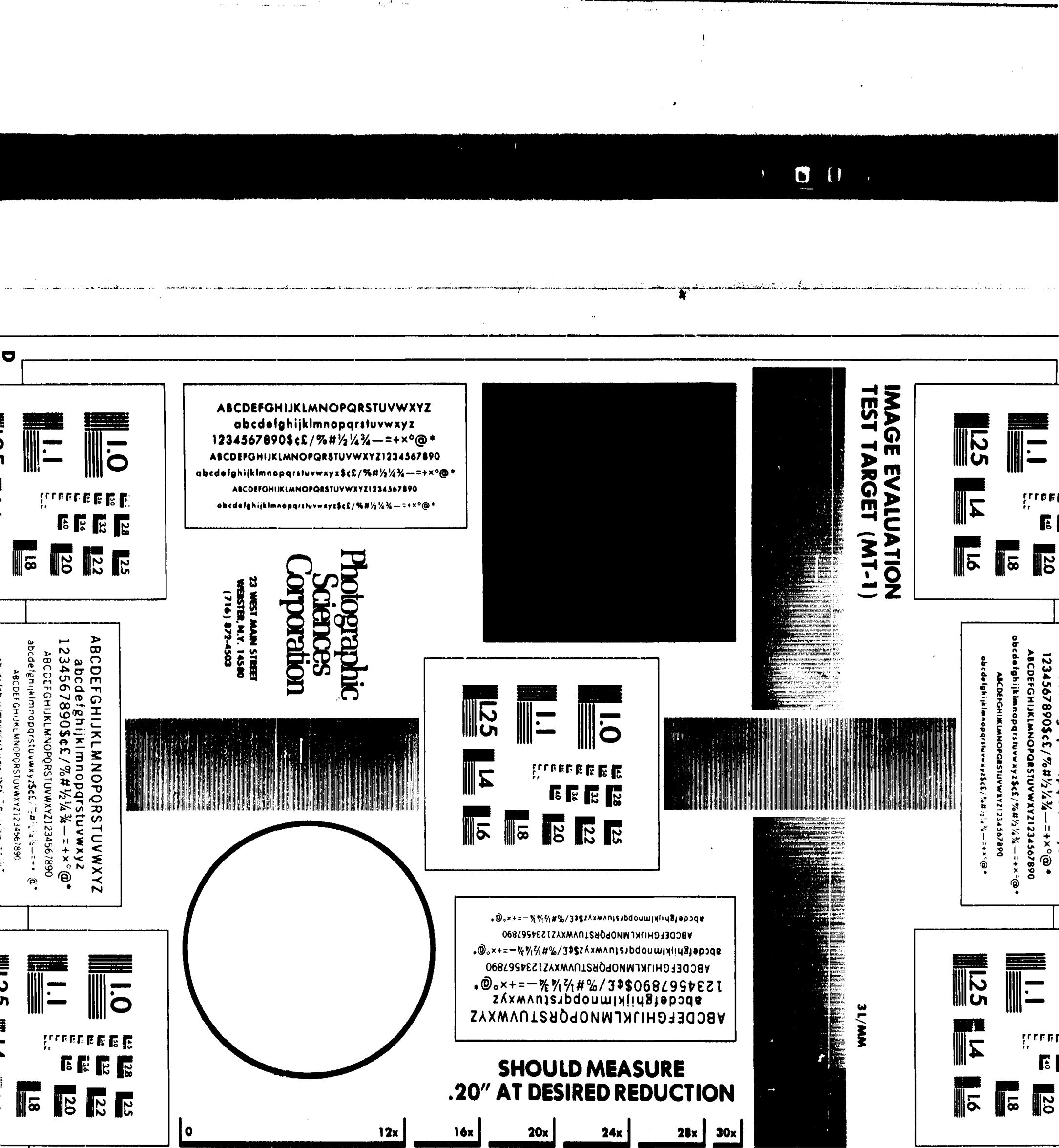

IMAGE EVALUATION
TEST TARGET (MT-1)

ABCDEFGHIJKLMNOPQRSTUVWXYZ
abcdefghijklmnopqrstuvwxyz
1234567890$¢£/%#½¼¾—=+×°@*
ABCDEFGHIJKLMNOPQRSTUVWXYZ1234567890
abcdefghijklmnopqrstuvwxyz$¢£/%#½¼¾—=+×°@*
ABCDEFGHIJKLMNOPQRSTUVWXYZ1234567890
abcdefghijklmnopqrstuvwxyz$¢£/%#½¼¾—=+×°@*

Photographic Sciences Corporation
23 WEST MAIN STREET
WEBSTER, N.Y. 14580
(716) 872-4503

ABCDEFGHIJKLMNOPQRSTUVWXYZ
abcdefghijklmnopqrstuvwxyz
1234567890$¢£/%#½¼¾—=+×°@*
ABCDEFGHIJKLMNOPQRSTUVWXYZ1234567890
abcdefghijklmnopqrstuvwxyz$¢£/%#½¼¾—=+×°@*
ABCDEFGHIJKLMNOPQRSTUVWXYZ1234567890
abcdefghijklmnopqrstuvwxyz$¢£/%#½¼¾—=+×°@*

1234567890$¢£/%#½¼¾—=+×°@*
ABCDEFGHIJKLMNOPQRSTUVWXYZ1234567890
abcdefghijklmnopqrstuvwxyz$¢£/%#½¼¾—=+×°@*
ABCDEFGHIJKLMNOPQRSTUVWXYZ1234567890
abcdefghijklmnopqrstuvwxyz$¢£/%#½¼¾—=+×°@*

ABCDEFGHIJKLMNOPQRSTUVWXYZ
abcdefghijklmnopqrstuvwxyz
1234567890$¢£/%#½¼¾—=+×°@*
ABCDEFGHIJKLMNOPQRSTUVWXYZ1234567890
abcdefghijklmnopqrstuvwxyz$¢£/%#½¼¾—=+×°@*
ABCDEFGHIJKLMNOPQRSTUVWXYZ1234567890
abcdefghijklmnopqrstuvwxyz$¢£/%#½¼¾—=+×°@*

3L/MM

SHOULD MEASURE
.20" AT DESIRED REDUCTION

0 12x 16x 20x 24x 28x 30x

A C T A DE A P E R T U R A

ANEXO AL ROLLO Nº 1028

LUGAR DE LA MICROFILMACION (ORGANISMO): DIRECCION GENERAL DE INFORMACION DE DEFENSA.-

FECHA DE INICIACION DE LA MICROFILMACION: 13 de setiembre de 1991.-

DENOMINACION DE LA DOCUMENTACION QUE SE VUELVE A MICROFILMAR: FICHAS CORRESPONDIENTES AL FICHERO GENERAL DEL DPTO.I/D.G.I.D.(INCREMENTADAS AL 31/7/91).ENTRE LAS FICHAS NROS.20.308-3 (FS.04) Y 27.644-4 (FS.10,11,12 y 13).-

IDENTIFICACION DE PRIMER ORIGINAL MICROFILMADO: FICHA NRO.20.308-3 (Fs.04), CORRESPONDIENTE A: BERRUTI BONILLA, Alvaro Juan.-

OPERARIO/S: Sdo.1ra.J.Sarraute.-

REDUCCION DE IMAGEN: 29 X

SISTEMA EMPLEADO: STANDARD

ROLLO SIMULTANEO: NO

DESCARTE: ////////////////////

PREPARACION DOCUMENTAL: Personal del A.G.I.I.-

CONTROL: Personal del A.G.I.I.-

VISTO: Una vez comprobadas las características que contiene el primer documento en la apertura del Acta, se procede a la iniciación de la microfilmación, firmando para su constancia el funcionario responsable y la Dirección de la Oficina.-

El Encargado de la División Microfilmación
S.O.M.
Juan Carlos Martínez

El Jefe del AGI de la D.G.I.D.
Cnel.
Pedro Barneix

FICHAS CORRESPONDIENTES AL FICHERO GENERAL DEL DPTO. I/D.G.I.D.—

(Incrementadas al 31-Jul.-1991)

Fs. 7

FECHA	DOCUMENTOS	020303 ANTECEDENTES A REGISTRAR
24/10/85	8505625	Ver C.H.C.P. Nº 598/82 PERMANENCIA de Montevideo.-(U)

FECHA	DOCUMENTOS	020342 ANTECEDENTES A REGISTRAR
9.9.85	D.3388/75 Pag.05	DIC/974:Aporta información ya registrada en esta ficha. Cursó estudios en la Escuela Universitaria de Enfermería y en la Escuela de Colaboradores de Médico, obteniendo los títulos de Enfermero y Auxiliar de Enfermería respectivamente.- EVAL:B-2 (AR) INDICA:(3) al (6) APORTA:Est.Civ:Casado;Coyuge:Nilvia N. RODRIGUEZ;Padre de:Sergio Gabriel y Anabelle María;Hijo de: Juan Carlos y María E..-

FECHA	DOCUMENTOS	020399 ANTECEDENTES A REGISTRAR fs 13
1.11.84.	2753/79 Pág.003	-30.1.79:Indica Idem.Doc. 0487/79.Eval:A-2.(KE)
20.03.87	8700433/2	01 al 31.01.87:Según informe del Servicio de Material y Armamento adquirió en este período un Rifle TOZ Cal.22 LR. importado de la U.R.S.S.Eval.A-1.Indica (14)Dom. Paraguay 2106apto.502.(ME)
26/5/87	8600610/001	19/11/85: En la fecha se establece que es sindicado como ex-integrante del Aparato Armado del P.C.U.EVAL A-1.Aporta:(15)Dom: Jujuy 2925.-(RJ)
17.06.87	.....	-Consultados los Padrones Electorales se pudo establecer que le corresponde la Credencial Cívica Serie B.A B. No.27.709. (TI).-
17.06.87	8701264/02,24	-22.05.87: Aporta datos biográficos. Eval.A-1 (TI).-
31/7/87	8702272/02	-09/07/87:En la fecha se establece que se encuentra en el 3er. lugar de la 3era.Terna de delegados para las en UTE(C.Térmicas). Eval:C-3.Aporta(16)Ideología Política.-(17)Lugar de trabajo:C.Térmicas.(KE)

FECHA	DOCUMENTOS	20399 ANTECEDENTES A REGISTRAR fs.14.
13.8.87	8702672 Pag. 0315	Fichero [illegible]-ETM/00- 3.7.73-Es detenidopor ocupar su lugar de trabajo. Eval.:C-3 (PC)
31/8/89	8802882 y 8802989/5	7/7/89 Indica C.I.(18) 1.214.089-4 Eval A-1 (R)

FECHA	DOCUMENTOS	020443-8 ANTECEDENTES A REGISTRAR F4
[redacted]	10978 —	AFILIADO A [illegible] 09634 —
		Circ. — [illegible] Suiz [illegible] —
		F. Ingreso 21/04/65 [illegible] —
		— [illegible] 02 (O.C.O.A.). A-1 (EM)
		Indica (1) Fecha de nacimiento: 1949; (2) Profesión Vendedor; estudiante secundaria.-

Impreso en [illegible]

BERTOLAZZI BARCOS, Roemer Enzo

FECHA	DOCUMENTOS	20501 ANTECEDENTES A REGISTRAR	
13.7.84	3404159	- Consultados los Padrones Electorales se logra establecer que el nombre correcto del causante es: BERTOLAZZI BARCOS, Roemer Enzo.- (K)	
18.10.88	3302161 051	-DIC/87: En la fecha se establece que en el domicilio de Urenelly ABERO se efectuan reuniones donde participa el causante. Es de destacar que en el domicilio del mismo se efectúan reuniones cuando no se hacen las mismas en el primer domicilio citado. EVAL.:B-2(HA) Aporta (1)Domicilio: Ferrari Odette 4567	HA

JUNTA DE COMANDANTES EN JEFE
S. I. D.

20501/3 (FM)

Dep. I Sec. E
Sub Secc. A/N
Ficha No. ..... Confec. .....

(a)"Santiago"

BERTOLAZZI BARCOS Roemer Ennio
Apellidos Nombres

DOCUMENTOS: C/C. ..... C/I. 1.321.607 (Mdeo.)
Serie No. No. Dpto.

OTROS DOC. .....
Pasaporte Lib. Enrol. etc.

NACIMIENTO: 24.09.52 Montevideo
Fecha Lugar

Fs. 105/409 (56)

DOMICILIO: Ariel 4594 (11) Ferrari Odette Nro. 4567. Montevideo
Calle No. Teléf. Ciudad o Localidad

PROFESIÓN U OCUPACIÓN: Empleado

LUGAR: Particular **CARGO:** .....

IDEOLOGÍA POLÍTICA: ..... **CLASIFICACIÓN:** .....

DATOS COMPLEMENTARIOS Casado
Est. Civil Cónyuge Hijos

.....
Otros familiares

R.E 2975/85

BERTOLINO SIRITTO, Luis Alfredo

FECHA	DOCUMENTOS	20526 ANTECEDENTES A REGISTRAR 64
13.7.84	8404159/	-Consultado a los Padrones Electorales se logra establecer que el nombre correcto del causante es: BERTOLINO SIRITTO, Luis Alfredo.- (K)

JUNTA DE COMANDANTES EN JEFE

S. I. D.

020526-0

Dep. I F.8. Secc E

Sub Secc. A/N

Ficha No. ..... Confec. ....

(a)"Emilio"

BERTOLINO STRITTO Luis Alfredo

Apellidos Nombres

FS IRA/431

(66)

DOCUMENTOS: C/C. ..... C/I. .....

Serie No. No. Dpto.

OTROS DOC. .....

Pasaporte Lib. Enrol. etc.

NACIMIENTO: 06.08.42 Colonia

Fecha Lugar

DOMICILIO: .....

Calle No. Teléf. Ciudad o Localidad

PROFESIÓN U OCUPACIÓN: .....

LUGAR: ..... CARGO: .....

IDEOLOGÍA POLÍTICA: ..... CLASIFICACIÓN: M.L.N."SETSPUNTISTA"

DATOS COMPLEMENTARIOS Casado Angela A.BALLE GAREPE 138149

Est. Civil Cónyuge Hijos

Madre: Genoveva 303670-4

Otros familiares

R.E 2975/85

Fs 10

FECHA	DOCUMENTOS	020544 ANTECEDENTES A REGISTRAR
21/3/84	8405199	-Ver C.H.C.P.No.008/80 Permanencia de Salto.-(RJ)

Impreso en

Fs.7

FECHA	DOCUMENTOS	20.595-5 ANTECEDENTES A REGISTRAR
10.02.986	8505995/16	Aporta datos filiatorios.- Indica (1) al (6).- Aporta (1), 2do.Nombre: José.- (2), Credencial Cívica: MKB 3643.- (3), Cédula de Identidad: 16.077.- (4), Fecha de Nacimiento: 29.02.24.- (5), Domicilio: Br.Artigas 4538 Ap. 305.- (6), Baja de ANCAP Nº 657 del 3.10.75 por CESION .- EVAL.: A-2 (EG)

Impreso en

Fecha	Documentos	20667 ANTECEDENTES A REGISTRAR
28.10.85	8505896. 002.	-3.10.85.En la fecha arribo a nuestro pais,via aerea, procedente de Frakfurt.EVAL:A-1.(ON)

BESSONAT DI MATTEO, Augusto César

FECHA	DOCUMENTOS	20750 - 6 ANTECEDENTES A REGISTRAR 515
17.7.84	8404159	- Consultados los Parones Electorales se logra establecer que el nombre correcto del causante es: BESSONAT DI MATTEO, Augusto César.- (K)
28/6/89	8901799/5 y 6	Candidato por las listas 241 y 242 (Gremial), por el Orden Docente, para integrar la Asamblea del Claustre y el Consejo respectivamente, por la Fac. de Derecho y Ciencias Sociales, en las Elecciones Universitarias del 15/6/89.EVAL:A-1.(RJ)

81335 ∪ 1052 1053

Impreso en

+ 850 894

JUNTA DE COMANDANTES EN JEFE 20750-6

S. I. D.

F.14 E

Dep. I Sección

Sub Secc. A/N

Ficha No. ..... Confec. ...

BESSONAT DI MATEO (Augusto Cesar)

Apellidos Nombres

DOCUMENTOS: C/C. ..... C/I 667.953 (Mdeo.)

Serie No. No. Dpto.

OTROS DOC. .....

Pasaporte Lib. Enrol. etc.

NACIMIENTO: 19.11.34 Montevideo

Fecha Lugar

DOMICILIO: Avda. Centenario 2760 Ap.8 Montevideo

Calle No. Teléf. Ciudad o Localidad

PROFESIÓN U OCUPACIÓN: Escribano

LUGAR: Domicilio **CARGO:** 500419

IDEOLOGÍA POLÍTICA: ..... **CLASIFICACIÓN:** P.C. 934402

DATOS COMPLEMENTARIOS Casado Gladys M.SANTOS CANACHO José

Est. Civil Cónyuge Hijos

Madre: Adelina:- Hermano: Aníbal

Otros familiares

POSEE FOTO Fs. 130/139 (EG)

R.E. 2975/85

Fecha	Documentos	20797 ANTECEDENTES A REGISTRAR B-6
10/5/88	8801405/001	-ABRIL/88: Figura en el 60o.lugar del Sistema Ordinal de Suplentes de la lista 98 de AEBU para integrar la Asamblea Representativa (Capital) por el período 1988/1990, según elecciones realizadas en la fecha. Cabe señalar que dicha lista responde a la alianza P.D.C. y P.S.EVAL:A-1.(RJ)
29.11.89	8902869/17	AGOS/89 - Candidato en el 11° lugar para integrar la Comisión Electoral de AEBU, en representación de la lista 98 (Tendencia P.G.P.,P.S.U. y F.A.),para el período 89/91.Eval:A-1 (CC)

BETHENCOURT ZERTA, Antonio María

FECHA	DOCUMENTOS	020799 ANTECEDENTES A REGISTRAR	Fs-f.
8.10.84	3404159	- Consultados los Padrones Electorales se logra establecer que el nombre del causante es: BETHENCOURT ZERTA, Antonio María.- (K)	

Impreso en

JUNTA DE COMANDANTES EN JEFE
S. I. D.

20799-3

F.8

Dep. I Sección E
Sub Secc. A/N
Ficha No. ..... Confec. .....

(a)"Guillermo"

BETHENCOURT ZEPTA — Antonio María
Apellidos — Nombres

DOCUMENTOS: C/C. ..... **C/I.** 14.280 Flores
Serie — No. — No. — Dpto.

OTROS DOC. .....
Pasaporte — Lib. Enrol. — etc.

NACIMIENTO: 03/06/1942 — Flores
Fecha — Lugar

DOMICILIO: Artigas 424 — Trinidad - Flores
Calle — No. — Teléf. — Ciudad o Localidad

PROFESIÓN U OCUPACIÓN: Estudiante

LUGAR: U.T.U. **CARGO:** .....

IDEOLOGÍA POLÍTICA: ..... **CLASIFICACIÓN:** M.L.N.

DATOS COMPLEMENTARIOS CONCUBINO
Est. Civil — Cónyuge — Hijos

.....
Otros familiares

Fs 109/414
(AD)

R.E 2975/85

FECHA	DOCUMENTOS	20800-9 ANTECEDENTES A REGISTRAR
18.4.85	8502349/8	Indica idem al doc. 12221/982.Eval.A-2.Indica(10)Lugar de trabajo:Escuela No. 12 de Montevideo,(11)Dom. Libertad 2605.(ME)
24.2.86	8600420.2	-25.1.86.En la fecha figura en la nomina de pasajeros del vuelo 9069 de Aerolineas Cubanas,con destino a LA HABANA (Cuba).Cabe agregar que del 27 al 31.1. 86 se realizo en dicha ciudad el "Congreso de Pedagogia 86",el viaje fue organizado por "Servicios Integrales".Aporta:(12)Pas:394608.EVAL:B-1.(ON)
6.3.86	8600306/ 003	-05/02/86:En la fecha figura en una nómina de pasajeros del vuelo de Cubana de Aviación procedente de Cuba.Ev 1:B-2.(KE)
6.3.86	8600736/ 005	-Aporta información ya registrada en la ficha. Eval:A-2.Aporta:(13)Domicilio:Obligado 1383/101. (KE)
3.11.87	8702961/ Pág.37	19.08.87: Funcionario público. F.Ing.:OCT/974. F.Cese: OCT/81. En calidad de presupuestada dejada cesante por Pase a Disponibilidad. Expresa que fue destituída por razones políticas, manifestando su interés en retomar el cargo. Aporta(14)Dígito C.I.:7. Eval.A-1 (TL).-

BETTONE, Washington

FECHA	DOCUMENTOS	020842 ANTECEDENTES A REGISTRAR	Fs.
8.10.84	8404159	- Consultados los Padrones Electorales se logra establecer que el nombre del causante es: BETTONE, Washington.- (K)	

Impreso en ...

BIANCHI SAUS, Alberto Raúl

FECHA	DOCUMENTOS	ANTECEDENTES A REGISTRAR fs. 4.
8.10.84	**8404159**	**- Consultados los Padrones Electorales se logra establecer que el nombre del causante es: BIANCHI SAUS, Alberto Raúl.- (K)**
30-04-85	8501846/1	25-11-84:En la fecha se establece que el causante integra la lista 99 como candid to a la Cámara de Senadores en calidad de 17mo.Sup.,en las Elecciones de la fecha.-Eval.A-1 (EG)
1.8.85	8503947/241	**- Indica idem anotaciones anteriores.Aporta: (16) nombre de padres. Americo y Maria Ofelia. EVAL:A-2.(ON)**
16.6.87	8701666-3	-Candidato 17mo.Titular a la Cámara de Senadores,por la lista 99.Lema "P.D.C.".Sub Lema "Socialismo-Democracia-Libertad".Por el Dpto. de Flores.En las Elecciones Nacionales de 1984.Eval.A-1.(LM)

Impreso en

JUNTA DE COMANDANTES EN JEFE 20928 8

S. I. D.

Fs. 8

Dep. I Secc. I

Sub Secc. A/N

Ficha No. ..... Confec. ....

E

BIANCHI SAUS (a)"Daniel" Alberto Saúl

Apellidos Nombres

Fs. 112 y 417

(AD)

DOCUMENTOS: C/C. A.K.B. 3186 C/I. 484.360 Montevideo

Serie No. No. Dpto.

OTROS DOC. .....

Pasaporte Lib. Enrol. etc.

NACIMIENTO: 07/01/1928 Montevideo

Fecha Lugar

DOMICILIO: Mercedes 1405 Ap.03 Montevideo

Calle No. Teléf. Ciudad o Localidad

PROFESIÓN U OCUPACIÓN: Contador

LUGAR: Of.Planeamiento y Presupuesto CARGO: .....

IDEOLOGÍA POLÍTICA: ..... CLASIFICACIÓN: C.P.R. 33

DATOS COMPLEMENTARIOS CASADO

Est. Civil Cónyuge Hijos

.....

Otros familiares

R.E. No 2975/85

FECHA	DOCUMENTOS	020936 ANTECEDENTES A REGISTRAR Fs6
3.8.85	8501636/1	-10.1.85:"LA MAÑANA":Figura como 5to.Suplente(sistema Preferencial)a Edil a la Junta Departamental de Montevideo,Partido Nacional.Lista WW.(KE)
22.4.86	8501646/1	22.4.85 "EL PAIS": Publica una lista del Mov."Por la Patria", convocando a los Convencionales electos por cada uno de los Dptos.del Interior del País y por Mdeo., figurando el causante entre ellos; para asistir a la Convención Nacional a realizarse el 23 de febrero de este año, a las 9 y 30horas en el Palacio Gastón Guelfi (Minas y Galicia). Invita además a los Convencionales suplentes y a su militancia, a presenciar dichas deliberaciones. (L)
30.05.86	8501751/1	4 ABR/73: Sindicado como enemigo de las Fuerzas Armadas. Indica (9) Hijo de Alfredo PIANCHI. EVALUACION: D-4.-(GM)
20.06.86	8501632/01	-21/02/85: "LA MAÑANA": Figura como titular en una nómina de Convencionales del P.Nacional, por el Departamento de Mdeo.(Hojas de votación "W"). (TL)

Impreso en

FECHA	DOCUMENTOS	021013-8 ANTECEDENTES A REGISTRAR F.s.10
13:03.90	8903442 Pág.128	-Hija de la recluso PEREZ,Isabel,quien fue reclusída en el EMR 2,por haber sido procesada por pertenecer al PC.Aporta:(1) F.de Nac.15.08.43.(2) Hija de: Edmundo e Isabel.EVAL:A-1.(A).

Impreso en

FECHA	DOCUMENTOS	021026 ANTECEDENTES A REGISTRAR
21.6.85	8503303/1	JUL.84- En la fecha se establece, según lo publicado por el Diario "LA HORA", , que el causante, quien se encontraba exiliado, regresó a nuestro país el 13.02.85.- (EG)
30.8.85	**8504381.1**	**"EL POPULAR" 16.8.85 N°1.En la fecha la causante integra el Equipo de Artes y Letras, en el campo de la Danza, de dicho semanario.Indica (1) prof:Colaboradora del semanario "EL POPULAR" .(ON)**
17.4.86	8501570/ 48	-7.2.85: En la fecha se llevó a cabo en ASESUR (Asociación de Escritores del Uruguay) una jornada de reencuentro y diálogo con varios escritores uruguayos que luego del exilio retornaron al país en los últimos meses y se han incorporado a dicha Asociación. La jornada se desarrolló en el subsuelo de Andes 1118 sede de la Asociación, participando la causante de dicho debate. Eval A-2 (BR)
20.4.87	8700669	En el quincenario [illegible] del 21.8.86, N° 3, pág. 14, órgano oficioso del [illegible] ([illegible]), se informa que en la Casa de la Cultura "[illegible]" se desarrollará una Mesa Redonda sobre el tema "que escriben nuestros escritores", siendo el debate presidido por la causante en carácter de panelista.([illegible])

FECHA	DOCUMENTOS 021026-0	ANTECEDENTES A REGISTRAR Fs. 9
5.5.87	8700669	En el quincenario "MATE AMARGO" del 2.10.86, Nº 6, pág. 3, órgano oficioso del M.L.N.(TUPAMAROS), se informa que la causante junto a otros escritores invitan para la presentación de una grabación sobre DD.HH., a realizarse en la fecha en la Alianza Francesa.(OO)
08.06.87	8701069 Pag.004	12/ABR/87 "LA HORA"- Integra el staff de el diario "LA HORA" en calidad de colaborador.- (ES)
29/9/87	8703576/1	LA HORA -14/9/87-Pag.23 - La Editorial "Monte Sexto" acaba de editar la segunda edición de su libro "ORIGINALES Y FOTOCOPIAS", que fue presentada en la Alianza Francesa, con un análisis de la narrativa por parte del crítico Wilfredo PENCO y lectura de fragmentos de textos por la actriz Cristina MORAN.-(U)
15.12.87	8704553	05.11.987:Pag.11."La Hora".Figurá en una nómina de personas de diversos sectores del quehacer nacional que emiten una declaración pública al cumplirse siete décadas de la Revolución Soviética, resaltando los avance cietíficos tecnológicos y culturales que produjo la misma, proponiendo además la constitución de una Comición Nacional que promueva su significado histórico y ... //

FECHA	DOCUMENTOS	21026 ANTECEDENTES A REGISTRAR Fs. 90.
		///...humanístico.Nota:Pese a la similitud de nombre, la presedente anotación puede no tratarse del causante. (MC).
26.2.88	8704692.1	-27.10.87."AQUI".Pag.23.Publica un artículo en el que se informa que la novela "A la gran muñeca",seudonimo Guatama,correspondiente a la causante,obtuvo una Mencion Especial en el "1er. Concurso TUPAC AMARU EDITORIAL" en el genero narrativa.(ON)
30/8/89.	8902607/1	JUL/89. Revista:"ESTUDIOS" Se establece que el causante se desempeña como Colaborador en la Sección Literatura de la mencionada revista. (MS)

Impreso en

FECHA	DOCUMENTOS	021026 ANTECEDENTES A REGISTRAR. Fs. 11
10/10/89	8505667/4	7/10/85-Integra el Grupo de Estudios Sociales del Uruguay(GRESUR), recientemente creado, en el cual impartirá cursos.- EVAL.A-2.-(U)
19/9/90	9002326/1	"LA REPUBLICA" del 27/5/90: Integró el Jurado en el anual de obras inéditas para escritores uruguayos, género narrative, que realizó la Editorial "TUPAC AMARU" con el auspicio de la Asociación de Escritores del Uruguay (ASESUR).(RJ)

Impreso en

FECHA	DOCUMENTOS	29908 ANTECEDENTES A REGISTRAR FS.5
[illegible]12.81	10978 —	AFILIADO A LA U.J.C. Nº 29902 [illegible]
		Circ. — [illegible] Secundario [illegible] —
		F. Ingreso 06/04/53 [illegible] Daniel Brasil
		— Rollo 05 (O.C.D.A.). A-1 ([illegible])

Impreso en [illegible]

FECHA	DOCUMENTOS	021140 ANTECEDENTES A REGISTRAR
22.10.84	8404159	-Consultado a los Padrones Electorales se logra establecer que el nombre correcto del causante es: RIMBO BULANTI, Oscar Nestor.- (R)
27.6.[illegible]	Doc.1970/77 Pág.013	-24.6.77: Por Oficio No.[illegible]7/977 del S.T.M., se informa que con fecha 13 de junio de 1977, se ha decretado la excarcelación provisional del causante,por haber cumplido la pena impuesta en Primera Instancia (Art.511 del C.P.P.M.), debiendo procederse en consecuencia. Eval: A - 1 (NV).-
23.8.85	8504206.004	-16.7.85.En la fecha se establese que visita a Ma. Carolina Nieto de Vivanco ,en su domicilio en la C.del Salto,luego de que la misma arribara a nuestro pais procedente de la Rep.Argentina.EVAL:B-2.(ON)
11.09.85	D.3379/74 Pag.06	07.11.974:Figura en una nómina de personas detenidas en operaciones efectuadas por el Bn.InN°7 en el período comprendido entre el 09.09.971 al 13.04.972. Detenido el 12.02.972.- EVAL:A-1 (AR)

13

FECHA	DOCUMENTOS	021140 ANTECEDENTES A REGISTRAR Fs.13
9.11.85.	8504038/81	-Integra la lista Nro. 1955 de la Asociación de Bancarios del Uruguay, Lema "Democracia Sindical, Unidad y Lucha", Sub-Lema "Participación", sector Banca Oficial, para el período 1985-1987, en caracter de 5to. Suplente a la Asamblea Representativa (Por el Interior). Eval: A-1. (KE)
14.4.86	8601159/2	FEB/986- Figura en una nómina de personas que participaron en el 3er. Congreso Departamental del PIT-CNT, realizado en el local de AEBU en la ciudad de Salto, entre los días 01 y 02 de este mes. El causante hizo uso de la palabra. EVALUACION B-1 (L).-
15/08/86	860 2290/013	-ABRIL/86 : Figura en el 15 lugar para integrar la Asamblea Representativa (Interior) de la Banca Oficial por la lista N° 1955 de AEBU, Lema DEMOCRACIA SINDICAL "UNIDAD Y LUCHA", Sub-lema "PARTICIPACION" por el período 1986 - 1988. Es de señalar que las tendencias de dicha lista son: IDI, PVP y MLN(T) Eval.: A-1.- (RJ)
30.10.86	8603790.03	-19.3.86. En la fecha se establece que concurrió a un acto realizao por el PIT-CNT en la de Salto. EVAL: A-2. (CM)

FECHA	DOCUMENTOS	21140-9 ANTECEDENTES A REGISTRAR Fs:14
30.7.87	8702424/4	05.05.71:Suscribió manifiesto de adhesión al F.A.,titulado "Bancarios con el Frente Amplio", publicado en diario "EL PUEBLO" 07.05.71:Suscribió manifiesto de adhesión al F.A.,publicado en diario "VERDAD SALTEÑA", titulado "El pueblo con el Frente Amplio". 28.11.71:Fue Delegado de Mesa por el Frente Amplio,Circuito Nº 9 ciudad Serie JAB. 28.09.72:En la fecha fue procesado por el Juzgado Militar de Instrucción de 1er. urno por "Atentado contra la Constitución en el grado de conspiración".Art.137 04.08.77:En la fecha fue liberado. 15.07.87:En la fecha se establece que concurrió a una "Mateada" del M.L.N., realizada en el local de Amorín Nº 380 -C.Salto.Eval.A-2. Indica(15)C.I. 56.044.(ME)
27.5.88	.....	20.05.88:Tomó nota Dpto.I/ANALISTAS-D.G.I.Memo 609/88.-
03.04.89	8900489.003.	- Indica Indem doc.8504206.Eval.B-2.(FS).

Impreso en

FECHA	DOCUMENTOS	BIBBO Oscar 21740-9 ANTECEDENTES A REGISTRAR Fs.15
28.7.89	8804509/3	17.11.88: Figura en una nómina de funcionarios bancarios restituídos que fueron promovidos a la categoría de Oficial de Sucursal a partir del 1.3.85, en el B.H.U.. Eval.A-2 (EE) Inidca (15) Cargo: Oficial de Sucursal.-
16.12.89	8903598/3	-Aporta:(16) C.I.910.452.(17) Reg.Pet.Serie C.(18) Dom Apto.7.Secc.2a.(19) Hijo de Oscar y Irma Ana. EVAL: A-1(A).
29/05/90	————	CORRECCIONES REALIZADAS POR EQUIPO DOC. Se procedió a modificar el doc.1426/78 al haberse constatado que el nombre correcto de una de las personas mencionadas es Ricardo VICTO CRUZ, y no Oscar Ricardo VICTO CRUZ como figuraba anteriormente. (EE).-

Impreso en

JUNTA DE COMANDANTES EN JEFE
S. I. D.

21140-9

Dep. I F.16 Secc. E
Sub Secc. A/N
(a) "Flavio" Ficha No. ..... Confec. .....

BIBBO BULANTI — Oscar Nestor
Apellidos — Nombres

DOCUMENTOS: C/C. JAE 4588 (Serie / No.) C/I. 56.004 / Salto (No. / Dpto.)
56.044 (75)

OTROS DOC. Reg.Fot.SerieC.(1981)(17) 910.452.(16)
Pasaporte — Lib. Enrol. — etc.

NACIMIENTO: 05.[illegible].41 — Montevideo
Fecha — Lugar

DOMICILIO: Cervantes 1080 — Apto.7 secc.2da.(18) — Salto
Calle — No. — Teléf. — Ciudad o Localidad

PROFESIÓN U OCUPACIÓN: Empleado

LUGAR: Caja Ahorro Postal 40173 CARGO:

IDEOLOGÍA POLÍTICA: CLASIFICACIÓN: M.L.N. 3002

DATOS COMPLEMENTARIOS Casado — Ana L.MAIER ACEVEDO
Est. Civil — Cónyuge — Hijos

Padre: Juan Oscar y Madre: Irma Ana.(19)
Otros familiares

75 043/338 (EG)

R.E 2975/85

021191 Fs.6

Fecha	Documentos	ANTECEDENTES A REGISTRAR
10.84	8404159	-Consultado a los Padrones Electorales se logra establecer que el nombre correcto del causante es: BIDART ESCOBAR, Lil Judith.- (R)

~~BIDEGAIN-SACHERI/MARTIN~~

FECHA	DOCUMENTOS	021227 ANTECEDENTES A REGISTRAR	Fs.3
02.03.88	8800721/1	"EL DIA" 28.02.88-pág.7: 01.03.88:En edición de la fecha publica un artículo invitando al público en general a concurrir en la fecha citada a un discurso que dará desde su estudio,en el balcón, titulado Institucionalidad Constitucional, que, según la concepción suya es lo que le falta a nuestro país. Cabe agregar que cita que contestará a todas las preguntas dentro de su limitación física e intelectual. Indica (1)L.Trab. Estudio sito en Av. Uruguay 764.(ME)	
11.4.88	8800757/1	17.2.88:en la fecha el causante envía una nota al Sr. Ministro de Defensa Nacional, en la que solicita una "Investigación de Institucionalidad Constitucional", fundamentando en la misma su solicitud.-EVAL:A-2.-(X)	
14.3.88	8800740/4	1.3.88 - Desde la ventana de su estudio, orientada hacia Avda. Uruguay,realizó una alocución para los allí presentes, en la que señala que al Uruguay le falta "la imprescindible necesaria institucio-	

Impreso en

FECHA	DOCUMENTOS	2122	ANTECEDENTES A REGISTRAR	Fs.4
	///...	nalidad constitucional".Agregando que en ACOS/97 soli itó por nota a lo Contencioso Administrativo y a los tres poderes del Estado, la instalación de una Asamblea Nacional Constituyente.Finaliza diciendo que solicita ese nuevo acto electoral legal "no como el que se cumplio hasta ahora". Tval:A-1 (00)		

Impreso en

F56

FECHA	DOCUMENTOS	021243 ANTECEDENTES A REGISTRAR
2[illegible].08.84	D.8405497 Pág.04.	-08.06,72,Integrante del Comité Ejecutivo Nacional del lema "Partido Socialista", según un acuerdo de la Corte Electoral de la fecha, la cual autorizó el uso del lema de referencia. EVAL.A-2 (P) Aporta C.C. BBA 21998
07.11.84	8407222 Pag.003	Remitente, conjuntamente con Mabel BATISTA, de un telegrama enviado desde Panama en adhesión a la Asamblea del Partido Socialista del Uruguay llevada a cabo en el Palacio Peñarol "Cr.Gastón GUELFI" el 24.06.84.- Eval:A-2 (AR)
17/AGO/87	8702657/02	15/JUL/87: En la fecha se presentaron 4 listas para las elecciones en el Sindicato de FUNSA, figurando éste en la lista Nro.2 en calidad de 3er.Titular. Dicha lista está integrada por elementos del P.Socialista.- Intégra nómina de personas que han sido reintegradas a trabajar en FUNSA por el Gremio.- EVAL/:C-3 (EG)

FECHA	DOCUMENTOS	021243 ANTECEDENTES A REGISTRAR Vs 7
21.04.89	8900100-21	-31.07.87:-n la fecha se realizaron las elecciones en UOESF (Unión de Obreros,Empleados y Supervisores de FUNSA),siendo electo el causante Dirigente,por la lista 2,de tendencia PSU.Eval.B-2.(LM)
29.10.90	**9002698/1**	**03.01.90:Firmante de una carta de la Unión de Obreros, Empleados y Supervisores de FUNSA dirigida a los Representantes de FUNSA.EVAL:B-2.(AG).**
21.2.91	9004732/2	31.07.90 Figura como 7o. titular en la lista 125 de la Unión de Obreros Empleados y Supervisores de FUNSA Lema: "Unidad para el Gremio". Eval. A-2 (AC)
12.7.91	D 100410 PUBLICA	-29.11.90-"LA HORA POPULAR"- Candidato al Cte. Central del P. Socialista que será electo en el 40o. Congreso del mencionado Partido. (AC)

Impreso en

- BIGANZOLI GHIGNONI de RODRIGUEZ, Angela

FECHA	DOCUMENTOS	21304 ANTECEDENTES A REGISTRAR Fs. 4
10.9.84	8404159	- Consultados los padrones Electorales se logra establecer que el nombre de la causante es: BIGANZOLI GHIGNONI, Angela.- (K)

FECHA	DOCUMENTOS	021404-9 ANTECEDENTES A REGISTRAR Fs. 7
25/7/90	9001471/6	27/ABR/90-Candidato como 3o titular para integrar la Comisión Directiva por la lista No32, en las elecciones de ADEOM período 1990-91. EVAL:A-2 (AF)

Impreso en

Fecha	Documentos	21472 ANTECEDENTES A REGISTRAR Fs.3
7.5.84	1426/79 pag.13	-1979-Fue citada por autoridades competentes en virtud de tenerse información que en el panel de información de la Sala de Catequesis del Colegio y Líceo "SAN MIGUEL de la C. de Mercedes se encontraba un panfleto titulado "QUIERO SER LIBRE", en el que se menciona el EMR.1. El causante asumió la responsabilidad, manifestando que iban a arbitrar las medidas correspondientes para evitar la repitición de estos hechos.Eval:A-1(M).-
03.07.86	8503341/04	23/05/85: En la fecha se establece que: el causante en su calidad de Director del Colegio y Liceo Nuestra Señora del Carmen de la C. Salto, junto a otro sacerdote, representaron a nuestro país en el IV Seminario del Pastoral Juvenil Salesiano de América Latina realizadc en Quito-Ecuador. Aporta(1) Director del Colegio y Liceo Nuestra Señora del Carmen de Salto. Eval.A-1 (TL).-

FICHA Nro. 21.602-8

- No se ubicó en el momento de la PREPARACION DOCUMENTAL.—

- Figura en el LISTADO de BAJAS del CE.PRO.DA.———————

UNIFICADA - Ver 215.672-7

BOADO CAMPS Liliana María del Rosario fs 3

FECHA	DOCUMENTOS	022094 - ANTECEDENTES A REGISTRAR
7.1.85	8407670	-Ver C.H.C.P. No 1012/80 PERMANENCIA DE MDEO..(L) Indica lugar de tr abajo: M.S.P..

FICHA COMPLEMENTARIA 022213

Documento		ANTECEDENTES
Fecha	Origen	
10.5.85	1096/78 Pág.01	-Indica idem doc. 72/170/65, aportando: 4.1.66: Concurre al local de la Unión de la Juventud Comunista(UJC).- -11.11.966: "El Popular" Pág.2: Integrante del Comité de Trabajadores de la Cultura del FIDEL, firmante conujuntamente con otros de un llamado de dicho comité para adherirse al FIDEL.- -6.9.969: En la fecha, al practicarse un allanamiento al Estudio Fotograrico de la persona Ruben NUÑEZ MINIOVICH, sito en Bartolome Mitre No.1381 esc.5, aparece como haciendo curso de Fotografia del I.C.U.S.(Instituto Cultural Uruguayo-Soviético Eval.A-2 (TL).-

Form. 2

FECHA	DOCUMENTOS	022215-8 ANTECEDENTES A REGISTRAR Fs. 9.
4.12.984.	8410361/2 P/D	24.11.984: En la fecha arribó a nuestro país.-Eval. A-1,-(FE)

FECHA	DOCUMENTOS	22223-2 ANTECEDENTES A REGISTRAR fs.3
09.05.988.	8504063/69	= En las elecciones realizadas en la Facultad de Medicina el 5 de setiembre de 1985, según régimen de voto "cantado", el causante perteneciente a la "Generación 80", votó por la lista No.98, cuya tendencia corresponde a: TRIPLE ALIANZA (99 P.S. y P.D. C.).EVAL: B-2.(HH).-Indica (1) C.I. 1.613.058.-
09.05.988.	8504120/103	= Padrones elecciones Universitarias SET/985.EVAL: A-1.Indica (2) 2do.nombre: Arturo. Indica (3) Profesión: Estudiante de Medicina.(HH).-

Impreso en

022300 FICHA COMPLEMENTARIA

Documento		Antecedentes
Fecha	Origen	
11.3.85	D.8407073/96	-15.8.84.En la fecha se establece que:El causante es integrante del Frente Amplio en el Departament de Florida.-Eval.A-1.(SN)
19.08.86	8601317/08	-24/02/86: En la fecha se reunieron el el Club Florida de esa ciudad, los profesionales relacionados a la actividad judicial con la finalidad de analizar las situaciones que han producido e nivel del P.Judicial los vetos interpuestos por el P.Ejecutivo al presupuesto de ese poder e Estado. En dicha reunión se resolvió formar una comisión, la que quedó integrada entre otros por el causante, y la que procedió a organizar una movilización para el día 27/02, consistente en una concentración frente a la sede del Juzgado Letrado y posteriormente la realización de una mesa redonda en el club democrático de Florida. Eval.A-1(TL).-
20.8.86	8601545.006	-19.3.86.En la fecha el FA organizó una mesa redonda en el Club Democratico de Florida,a los efectos de analizar la situación que crea a los contribuyentes la modificación de los aforos de las propiedades inmuebles.En la oportunidad diserto ,el causante,dirigente del F.A en dicha ciudad. EVAL:A-2.(CN)

FECHA	DOCUMENTOS	022300-8 ANTECEDENTES A REGISTRAR Fs.5
28.7.87	8701683.4	-Candidato como 3er. Suplente del Titular a la Intendencia Municipal,por las listas 190,4188,99808 y 20001,lema:"P.D.C",sublema:"SOCIALISMO-DEMOCRACIA-LIBERTAD",por el Dpto. de Florida,en las Elecciones Nacionales de Nov.84.Aporta (1) Sèg.ap.:SIGA,(2)Mod.1er. Nombre:Mario.EVAL:A-1.(ON)
5/5/88	8801138/8	6/2/88-Acompañó junto con la Edil Alba HUNTER, a Liber SEREGNI, en todas las actividades desarrolladas, con motivo de su visita a la C.Florida, para presidir la sesión de la Mesa Política.- EVAL.B-2.-(U)

Impreso en

FECHA	DOCUMENTOS	022344 ANTECEDENTES A REGISTRAR
[redacted]	10978/82	AFILIADO A LA U.J.C. Nº 10807 Por el Dpto. de ———
		Circ. ——— Secc. marconi Org. Masas ———
		F. Ingreso 19/11/65 Presentado por Jorge Biziš
		——— ——— Rollo 06 (O.C.O.A.). A-1 (ESM)
		Indica (12) Profesión: Estudiante : (13) Lugar de estudio. Liceo 13.-(1965).-
15.8.84	8405740 Pag.2	11.07.84: Figura en una relación de liberado del EMRNº1 Libertad Definitiva.-Eval:A-1.- (SM)
24.8.84	8406975/18 05	En Consolidado de PME del 31.7.84 figura como: 9.7.72 Detenido; 9.6.77 S.2da.I.:12 años P.; Juez 1a.I.4to.T.; 11.7.84 Baja EMR I por Libertad Definitiva; "LV" Cat."A"; Unidad de Control: Bn.I.Bldo.13.-Eval.A-1 (SI)
25.10.84	8404159	-Consultados los Padrones Electorales se logra establecer que el nombre del causante es: BOGLIOLO NEUM, José Antonio. (K)

FECHA	DOCUMENTOS	22.344-6 ANTECEDENTES A REGISTRAR
24.02.986	8500237/2	Figura en una Nómina de Liberados por la Justicia Militar desde el 01 JUL. al 31 DIC./84.- Fecha de liberado: 11.07.984.- Indica (13), Aporta Domicilio: Galvani 4665 (Mdeo.).- EVAL.: A-1 (EG)

Impreso en

F8 E

JUNTA DE COMANDANTES EN JEFE

Dep. I Sección

Sub Secc. A/N

Ficha No. ..... Confec. .....

S. I. D. 22-344-61 (a) "Fermin"

BOGLIOLO BRUM	José Antonio
Apellidos	Nombres

DOCUMENTOS: C/C. ..... Serie ..... No. **C/I.** 1.215.761 Mdeo. No. Depto.

OTROS DOC. ..... Pasaporte ..... Lib. Enrol. ..... etc.

NACIMIENTO: 19.10.50 Fecha ..... Montevideo Lugar

DOMICILIO: Galvani 4655 Calle ..... No. ..... Teléf. ..... Montevideo Ciudad o Localidad

PROFESIÓN U OCUPACIÓN: Electricista

LUGAR: Varios **CARGO:** .....

IDEOLOGÍA POLÍTICA: ..... **CLASIFICACIÓN:** M.L.N.

DATOS COMPLEMENTARIOS Soltero Est. Civil ..... Cónyuge ..... Hijos

Padres: Antonio y Haydee Hermano:Pedro

Otros familiares

F5065
Y363
(EG)

RE 2975/85

FECHA	DOCUMENTOS	02 2 66 ANTECEDENTES A REGISTRAR	F.6.
10.8.84	8406435/3 P.D.	10.8.84 Estuvo presente, ocupando el estrado en calidad de invitado , en un acto del Frente Amplio realizado en la Explanada Municipal, donde hizo uso de la palabra Liber SEREGNI, frente a una concurrencia de 30.000 personas.Eval.A-1.(ME)	
23.8.84	8406701/1	10.8.84 - Figura en una relacion de -LL.VV.- en el -ambito de la Armada.Eval:A-1 (CO)	→1380260
24.8.84	8406975/1 005	En Consolidado de P.P.E. del 31.7.84; Figura como: 16.11.77 Detenido; 19.3.81 S.2da.I.: 7 años P.; Juez la.I.4to.T.; 22.7.84 Baja EPR 1 por libertad anticipada; "LV", Unidad de Control: FUSNA.Eval.A-1 (SI)	
27.8.84	8406483/1 002	-Indica idem doc. 8406435. Eval.A-2 (TL).-	
26.9.984	8407333/02	-Recluso No.2396: Figura en una relación de reclusos liberados en el periodo comprendido entre el 25.7.84 al 25.8.984. Libertad Anticipada el 27.7.984.-Eval. A-1.-(FE)	
15.10.84	8408108/1 01	-17.9.84: Figura en una nómina actualizada a la fecha de Libertades Vigiladas(Cat. A), en el ámbito de la armada. Eval.A-2 (TL).-	

FECHA	DOCUMENTOS	022366-9 ANTECEDENTES A REGISTRAR Fs.7
5/6/985	18/2/78 Pag.008	- Año 1977 - Se establece que en la fecha dictó un curso de formación (GAU), con la colaboración de MIGUEL GUZMAN M[illegible]TINEZ y WALTER CHAPE PAIS.- En el mismo se vieron entre otros, los siguientes temas : historia del movimiento obrero, teoría política y económica y línea política. EVAL.:A-1 (MS)
25.02.986	500227/02	Figura en una nómina de Liberados por la Justicia Militar en el período comprendido entre el 01 JUL. al 31 DIC./84.- Fecha de Liberado: 22.07.984.- EVAL.: A-1 (EG)
27.5.86	3601188/6	MAR/86:Figura como candidato a 28° titular al Consejo Directivo Nacional, por el Cté.de Base "ISABELA",por la lista N°3, lema "Clasismo, Unidad y Participación" para las elecciones sindicales de la fecha de la U.N.T.M.R.A..-Eval:A-1(AD)
28.2.91	900+569/1	5.11.90-Integrante de la Junta Nacional de la I.D.I Aporta:(10)clasificación:I.D.I. EVAL:C-3 (AF).

JUNTA DE COMANDANTES EN JEFE 22-366-9

S. I. D.

Dep. 1 Secc. E

Sub Secc. A/N

Ficha No. ..... Confec. .....

BOIANI COSTAS ..... Oscar Dario .....
Apellidos Nombres

DOCUMENTOS: C/C. ..... C/I. 1502343 Mdeo. .....
Serie No. No. Dpto.

OTROS DOC. .....
Pasaporte Lib. Enrol. etc.

NACIMIENTO: 26/12/57. Mdeo. .....
Fecha Lugar

DOMICILIO: Berlin Nº.3526 Mdeo. .....
Calle No. Teléf. Ciudad o Localidad

PROFESIÓN U OCUPACIÓN: Empleado .....

LUGAR: Codeja-Formen ..... CARGO: .....

IDEOLOGÍA POLÍTICA: ..... CLASIFICACIÓN: PC Scoutg. .....

DATOS COMPLEMENTARIOS Casado ..... Grisel Miguel Alcolea. .....
Est. Civil S/R Cónyuge Hijos

.....
Otros familiares

FS 240
Y 592
(ON)

RE 2975/85

FECHA	DOCUMENTOS	022385 ANTECEDENTES A REGISTRAR 124
25.10.84	8404159	-Consultados los documentos que dieron origen a la ficha se logra establecer que el nombre del causante es: BOIX LARRIERA, Elzearie.- (K)
09.10.85	0699/74	13.07.971:Se encuentra en una relación de personas que figuran como Referencias Personales en el curriculum-vitae del Dplomático Raúl LIARD GONZALEZ. Se establece que fué empresario de la Construcción por 25 años. Proyectó y realizó numerosos templos y colegios y residencias en todo el país. Asesor de algunos obispos y congregaciones en arquitectura religiosa. Fué dirigente nacional de la Federación Universitaria de Estudiantes Católicos, y Presidente de la A.E.C.de Mvdeo. Presidió el Consejo Arquidiocesano de Hombres de Acción Católica. Fué directivo del Club Católico, cofundador de Juventus, ex directivo de la Congregación Mariana Mayor; Convencional Nacional durante varios períodos por la Union Cívica y del P.D.C.,hasta la renuncia colectiva de sus líderes (Brena,Flores,Terra,Arocena,Chiarino). Integró numerosas comisiones a nivel nacional, departamental y local de la Unión Cívica. Fué integrante de la "Reunión de Montevideo",fundadora de la "Unión Demócrata Cristiana de América" (C.D.C.A.) Presidente de la Sección Uruguaya del Comité para la Defensa de la Civilización Cristiana". ...///

FECHA	DOCUMENTOS	022.385-9 ANTECEDENTES A REGISTRAR Fs.5
///...	.	Persona de consulta de líderes políticos y religiosos Muy relacionado en el plano nacional (sectores político,social y religioso) y en lo internacional (especialmente en Argentina, España e Italia).- EVAL:F-6 (AR)

FECHA	DOCUMENTOS	C22264 - 6 ANTECEDENTES A REGISTRAR 3.7
28.07.89	8902385/1	-26/07/89:"EL PAIS":Propuesto como candidato a la Intendencia Municipal de Soriano por el Frente Amplio para las próximas elecciones nacionales.-(SM) Aporta (10)Prof:Maestro.- 501966
07.11.89	8903927/1	-04/11/89:"EL PAIS":Ampliando anotaciones precedentes se establece que el causante está afiliado al PDC desde su fundación hasta su escisión del F.A.(SM) Aporta (11) 3 hijos.- (Luce foto) 500455

Impreso en

Fs-6

FECHA	DOCUMENTOS	023483-1 ANTECEDENTES A REGISTRAR
26.2.982	12221/10	-Funcionario de la Direc.Nal.de Correos,pasa a situación de disponibilidad el 20.4.79. en aplicación del Acto Institucional Nro.7 de fecha 27.6.77. Eval:A-1.(GM).
8.10.83	1837/79 Pág.4,5	-28.04.64:Afiliado al P.C. con el Nro.21.527 según material incautado a raíz de la detención de Rodney ARIS EMDI el 8,5.74;según material incautado por CCOA en Feb/76"Operación Morgan"". -13.7.77:Solicita en Secc.4ta.Constancia de Anotaciones en ficheros policiales de Inteligencia,expidiéndosele Categoría "C". Eval:A-2.(Indica (1) al (6) (ME).
23.10.84.	2748/79 Pág.022	-Indica Idem.Doc. 0426/79.Eval:B-2.(KE)
4.7.84	1829/79 Pág.09	-Indica Idem.Doc.1837.Eval:A-2.Indica (7)C.C. BIA 11.572.-(FE)

Es.7

FECHA	DOCUMENTOS	23483 ANTECEDENTES A REGISTRAR
1.10.987	8702961/28	-Funcionario Publico. Fecha de Ingreso.28.3.53 en calidad de presupuestado, dejado cesante el 14.6.74 por Pase a disponibilidad. Expresa que fue destituido por razones gremiales, manifestando su interes en retomar su cargo.-Eval.A-1.- Aporta (8) Domicilio: Hogero de Gregorio No.3561 Apto.2 (9) Lugar de trabajo:Direcció Nacional de Correos.-(FE)

023525-9

BORGES MASERO, José

FICHERO BXX

FECHA	DOCUMENTOS	023539 ANTECEDENTES A REGISTRAR Fs.3
05.06.90	9001905/ 001	-28.08.78.Se establece que la causante figura en una nómina de "Solicitud de Constancias de Habilitación para Cargos Públicos" otorgada hasta el 30 de Mayo de 1978 en CATEGORIA "B". -18.05.?0.Participa en un desfile realizado en la fecha por el Frente Amplio,donde concurrió el Gral.Líber Seregni;es además asidua concurrente a los Comités de dicho Partido. EVAL:A-2.(L)

Impreso en

FECHA	DOCUMENTOS	23566-3 ANTECEDENTES A REGISTRAR Fs. 4.
20.9.985 (FICHA NO.191 ANCAP)	8501451 DE	-BAJA de ANCAP el 3/04/976 por tentativa de Hurto.- División Alcoholes.-EVAL.A-1.-(IJ)

FECHA	DOCUMENTOS	023655 ANTECEDENTES A REGISTRAR Fs. 4
05.12.88	.....	Se contestó Memo(A) Nº715/88 para el Dpto.IV D.G.I.D. (i)
	8804297/ 002	Aporta:C.I. 1.320.938(1) Dom. R.5Km 24200"El Dorado" Solar 3 Manzana 26 (2) Cónyugue:Washington Hugo Rivero Curbelo(3) acorde Doc. 8804297/002

Impreso en

23.798-2

BORTAGARAY LOPEZ, Cesar Dante.-

UNIFICADA con Nro. 208.759-1

FECHA	DOCUMENTOS	023951 ANTECEDENTES A REGISTRAR Pag
29.10.84.	2754/79 Pág.080	-29.3.79:Indica Idem.Doc. 0426/79.Eval:A-1.(KE)

BOVE VASILLAC Carlos Alberto

FECHA	DOCUMENTOS	024231 ANTECEDENTES A REGISTRAR Fs. 10
26:12.84	8407605	-Ver C.H.C.P. Nº 1430/80 PERMANENCIA DE MDEC..(L)

FECHA	DOCUMENTOS	024274- ANTECEDENTES A REGISTRAR
11.3.86.	D.4653/73	-22.2.73:Aporta datos ya registrados en la ficha, agregando: que no se ha podido comprobar su vinculación directa e indirectamente al M.L.N. Eval: A - 1 (RV).-

FECHA	DOCUMENTOS	024424-4 ANTECEDENTES A REGISTRAR F.3 3
28.08.89	8901585 Pág.373	-Visita a su padre,recluso No.1120 en el ELR I, quien fue procesado por pe tenecer al OPR 33. Aporta:(1) C.I. 1.678362-8 de Mdeo.(2)F.Nac. 27.1.65. (3) Ocup.Estudiante.(4) Lugar de Est.Liceo No.14.(5) Hijo de: Jorge y Mirian Teresa.Eval.A-1.(A).

Impreso en

FECHA	DOCUMENTOS	02415-8 ANTECEDENTES A REGISTRAR F3.4
4.8.83	26314/ 2637	-1971/1978:En información referente al P.C. obtenida por el Depto.III/S.I.D. en este período se establece: Integrente de la Regional 1 (ENSEÑANZA) del P.C.. Eval.:A-2 - (BR).FORM/12668
2.10.87	8703790/ 0074	Fichero M.A.P. ES.MA.CO. : 22.10.976- Se asiló junto a su esposo en la Embajada de México en el Uruguay. - 4.12.976: Salió del país con destino a México en calidad de asilada.- Aporta (1) C.I.: 849.500.- Eval: C-3 (AA).-
18/11/87	8703995/ 002	-06/10/87: En la fecha se establece que es integrante de Auto-Defensa del P.C.U..EVAL:B-2.Aporta:(2) Apel.Casada:MARQUEZ; (3)Dom.:Rambla O'Higgins 4925 (1986).(RJ)

BRANDQ GRANDE, Silvia

FECHA	DOCUMENTOS	24490 ANTECEDENTES A REGISTRAR 58
21.7.84	8404159	- Consultados los Padrones Electorales se logra establecer que el nombre correcto del causante es: BRANDO GRANDE, Silvia.- (K)

FECHA	DOCUMENTOS	024682 ANTECEDENTES A REGISTRAR
10/7/87	8701772/ 274	1º/4/86-Solicita la recomposición de su carrera administrativa y demás derechos funcionales que le corresponden y que asimismo a los efectos jubilatories a los que piensa acogerse se le computen como trabajados el período de destitución desde el 1º/3/76 hasta su restitución al cargo el 8/4/85.- 21/5/87-Ante la gestión interpuesta por la causante al amparo de la Ley 15.783, el Consejo Directivo Central resuelve confirmar la restitución de la titular en su cargo de Maestra Directora.-EVAL.A-1.-(U) Aporta: C.I. 925.716-9, C.C. ARA 12.650, Domicilio: 18 de Julio 2202 Ap.801 Montevideo.-Ocupación: Inspectora Zonal.-
21.1.88	8704348/ 1221/1227	Fichero DESTITUIDOS Ord.17 ES.MA.CO. : Izquierdista activa. 1971 - Siendo Directora de la Escuela No. 10 de Nueva Helvecia, organizó, con la Insp. Esther Silverstein de Yavitz, una conferencia en el local de la Escuela sobre el Exodo Oriental. En la misma se compa-

...///

FECHA	DOCUMENTOS	024682-7 ANTECEDENTES A REGISTRAR Fs. 4 [redacted]
///...		ró, el Exodo con la marcha de los cañeros de Artigas, y se expresó que "los humildes debían sublevarse contra la injusticia", los que motivó la protesta de un grupo de maestros. La misma conferencia se volvió a repetir en la tarde de ese mismo día, frente a otro grupo de maestros y con la presencia de la Directora.- Eval: C-3 (AA).-

Impreso en [redacted]

FECHA	DOCUMENTOS	024702 ANTECEDENTES A REGISTRAR	Fs 3
[redacted]	[redacted]	27087	—
		Cía. — SUIZ	—
		F. Ingreso 10/10/70	Jose Ferreira
		— 02	

Indica:(1) Fecha de nacimiento 22.4.46.

FECHA	DOCUMENTOS	024736 ANTECEDENTES A REGISTRAR FSB
21.12.81	10978 —	AFILIADO A LA U.A.C. Nº 10222 Por el Dpto. de —— Circ. —— Secc. SUR Org. Masas —— F. Ingreso 14/08/65 Presentado por Victor Hugo Lopez —— Rollo 02 (O.C.O.A.). A-1 (CDN

BRINGAS VARELA Pablo José 53

FECHA	DOCUMENTOS	[redacted] 94920 ANTECEDENTES A REGISTRAR
26.12.84	8407603	-Ver C.H.C.P. Nº 1432/80 PERMANENCIA DE MIEMBRO..(L)
26.8.85	8503844/ 5 y 9 .-	10/12/84:Candidato a 1er.suplente del 1er.titular por la Lista Nº1 "Asociación de Docentes de Veterinaria" para las elecciones gremiales a realizarse en la fecha en la Facultad de Veterinaria.- 03/07/85:En la fecha se establece que el causante es Docente de la Facultad de Veterinaria,-Eval:B-2(AD)

FECHA	DOCUMENTOS	025150 ANTECEDENTES A REGISTRAR Fs. 4
5/6/85	8500368	Ver C.H.C.P. Nº 356/81 Sec. 6a. Montevideo.-(U)
13.IV.988	. . . .	Se contestó en Memo(A)Nº 335/88 para EMGA (UU)

025286 FICHA COMPLEMENTARIA F.4

Documento			ANTECEDENTES
Nº	Fecha	Origen	
	29.8.84.	2517/79 Pág.01	12.9.973 : Candidato por la Facultad de Veterinaria Orden D d cente, para integrar la Asamblea de l Claustro Universitario No.173, Lema " ASOCIACION DE DOCENTES PO integrando la lista AUTONOMIA Y LIBERTADES.-E val.A-1.-(FE)
	3.9.84	08:07352/3-	P/D 30.8.84:Hizo uso de la palabra en un acto de homenaje al recientemente fallecido ex-Decano de la Fa de Química José Pedro SAENZ RUIZ, que se realizó en una concentración frente a la citada casa de estudios. En su alocución resaltó en forma breve la personalidad, vida y obra del extinto.Eval.A-1.(ME
	20.11.84.	0142/76 Pág.020	-16.12.71:Según documentación incautada se establece que fue designada delegado por el Comité de Base "Funcionarios de Facultad de Veterinaria", para concurrir al Congreso Nacional de Comités delBase del Frente Amplio.Eval:B-2.(KE)

FECHA	DOCUMENTOS	035286 ANTECEDENTES A REGISTRAR Fs5
18.3.85.	8501662/1	-19.1.85.-"ULTIMAS NOTICIAS":Electo delegado por la Facultad de Química en el Orden Egresados para integrar el Consejo Directivo Central de la Universidad de la República.(KE)
	" Pág.2	-28.12.84:"JAQUE":Indica Idem.Anotación de "ULTIMAS NOTICIAS" de fecha 19.1.85.
	" Pág.3	-14.1.85:"CORREO":Indica Idem.Anotación de "ULTIMAS NOTICIAS de fecha 19.1.85.(KE)
30.7.85	8503380/1	14/6/85:"EL DIA" de la fecha informa que el Consejo de la Facultad de Veterinaria citó al causante para el día 17 de los corrientes, a los efectos de ser reintegrado en su cargo.-(AD)
22.8.85	8503844/3 y 10.-	10/12/84:Candidato a 3er.titular por la lista 1958 "Por una Universidad autónoma y comprometida con la libertad y la justicia"(Orden Docente)para las Elecciones gremiales a realizarse en la fecha,para la designación del Consejo Directivo de la Facultad de Veterinaria. 03/07/85:En la fecha se establece que el causante es uno de los tres Delegados que representan a los Ex-Docentes en el Consejo Directivo de la Facultad de Veterinaria.-Eval:B-2(AD)

BROVETO CRUZ/Jorge Luis

FECHA	DOCUMENTOS	025286 ANTECEDENTES A REGISTRAR Fs.6
22.10.85	8505784/1	"EL DIA" 18.10.85:Al ser proclamadas las Autoridades Universitarias, por la Corte Electoral, se establece que integra la Asamblea General del Claustro, orden egresados por Química.(ME)
18.2.986	8506817/20	Indica IDEM.Doc. anterior.-Eval.A-1.-(FE)
18.11.86	8604603.1	-13.10.86."LA MAÑANA" Pag.5.Informa que el causante será designado Vicerrector de la Universidad de la Republica,el mismo fue propuesto por todos los órdenes de la Univerisdad para ocupar dicho cargo y segun lo indica la Ley Orgánica en una de las sesiones debe presentarse el candidato y en la siguiente proceder a la votación.A la fecha el causante se desempeña como delegado de los Egresados en el Consejo Directivo Central.(CN)
8.2.87	8700170	18/01/87:El semanario "LA JUVENTUD"(Nº117,pág.6),órgano oficial del Movimiento "26 de Marzo"(SEISPUNTOS), publica un artículo titulado "Son ataques puntuales" El mismo consiste en un reportaje efectuado al causante,siendo el tenor de lo abordado referido a recientes declaraciones realizadas por varios legisladores colorados,en referencia a la Universidad.-(AD)

FECHA	DOCUMENTOS	025286 ANTECEDENTES A REGISTRAR
3/3/87	8604844/35	Indica idem a Doc.8604603/1.-EVAL.A-2.-(U)
28.4.87	8700716	19.9.85:"COMPAÑERO" NRO.105, Pág.16, órgano oficial del P.V.P., indica idem al R.E. Nro. 8700170.-(TJ)
14.1.88	8704713/ Pág.01	"LA HORA"12.11.87:Pág.5-06.11.87: Firmante de una declaración al acuerdo de Esquípulas II, patrocinada por el Comité Uruguayo de Solidaridad con Nicaragua que apoya las gestiones de Paz y condena al gobierno de Norteamérica de apoyar al "contra". (MS).
26/03/90.	9000749/1	6/MAR/90."EL PAIS". En calidad de Rector de la Universidad de la República, el causante exigió al Gobierno Nacional definiciones políticas sobre el apoyo financiero a diversos proyectos de investigación emprendido por la misma. Aportaz (6)Prof.s Ingeniero. (MS):
22/1/91	9004516 001	31/10/90 En calidad de Rector de la Universidad de la República, tiene como asistente a Iveline MACCHI, reconocida izquierdista y hermana de la ex-reclusa (MLN) Yessi Macchi Torres.- Eval. F-6 (AI)

Impreso en

FECHA	DOCUMENTOS	025481 ANTECEDENTES A REGISTRAR
01-7-85	8501067	Ver C.R.C.P. Nº 6105/81 PERMANENCIA de Montevideo.- (U)

Fs. 4

FECHA	DOCUMENTOS	025665 ANTECEDENTES A REGISTRAR
28.06.85	8503319/10	16.05.85: En la fecha se establece, que el causante intégra la nómina de Funcionarios de la Enseñanza (Liceo Nro.2 "RIVERA CHICO"), que fueron restituidos en el Departamento de Rivera.- Eval.B-2 (EG)

Impreso en

Fecha	Documentos	25733 ANTECEDENTES A REGISTRAR F3 10
28.6.85	Doc:0970/77 Pag.020	-14.6.77: Por Oficio No.636/77 del J.M.I. 1er.Turno, se informe, que se ha decretado la libertad provisional del causente, bajo cousión real.- Aporta dato ya registrada en la ficha, agregando que fue detenido el 31/10/75. Eval: A - 1 . Aporta (5) Cédula de Identidad (nv)

JUNTA DE COMANDANTES EN JEFE

S. I. D.

25733-7 25733

Dep. I Fs-1 Secc. I E

Sub Secc. A/N

Ficha No. ..... Confec. ....

Fs 199/531

(ON)

BRUST VILANOVA ..... Juan Carlos .....
Apellidos Nombres

DOCUMENTOS: C/C. ..... C/I. 889719 Mdeo. .....
Serie No. No. Dpto.

OTROS DOC. .....
Pasaporte Lib. Enrol. etc.

NACIMIENTO: 17/11/39 ..... Mdeo. .....
Fecha Lugar

DOMICILIO: Juaquin Artigas 1964 203426 Mdeo. .....
Calle No. Teléf. Ciudad o Localidad

PROFESIÓN U OCUPACIÓN: Joyero .....

LUGAR: Domicilio ..... CARGO: .....

IDEOLOGÍA POLÍTICA: ..... CLASIFICACIÓN: Pc .....

DATOS COMPLEMENTARIOS Soltero .....
Est. Civil Cónyuge Hijos

Hno: Ma. Elisa .....
Otros familiares

R-E: 2975/85

Fs-4

FECHA	DOCUMENTOS	025770 ANTECEDENTES A REGISTRAR [redacted]
[redacted]	[redacted] —	AFILIADO A LA U.L.C. Nº 3746 Por el Dpto. de — Circ. — Secc. SUR Org. Masas — F. Ingreso 15/01/72 Presentado por Hugo Rodriguez — G. Mendez — Rollo 02 (O.C.O.A.). AH (

Indica (1) Fecha de nacimiento: 5.12.54; (2) Lugar de trabajo: Lyon Radio; (3) 2do. Apellido:Gonzalez..

Fs 14

FECHA	DOCUMENTOS	026020 ANTECEDENTES A REGISTRAR
26/9/85	8409778	Ver C.E.C.P. Nº 164/81 Sec.24a. Montevideo.-(U)

Impreso en

PUERTO CARBALLAL Leopoldo

FECHA	DOCUMENTOS	026033 ANTECEDENTES A REGISTRAR	Fs.10
17.4.86	8501591/4	8.2.85- Según Telex procedente de Ginebra de la Comisión de Derechos Humanos de la CEE, dirigido al M.RR. EE., se solicita información sobre varias personas, por casos de detención, entre los que se menciona al causante. (L)	

FECHA	DOCUMENTOS	026071.- ANTECEDENTES A REGISTRAR Fs.8
9.5.86.	8601755/3	-21.9.77: Idem Doc.1024. Eval: B 2 (RV).-

Impreso en

FECHA	DOCUMENTOS	26088 ANTECEDENTES A REGISTRAR E-4.
20.07.87	8700874/ 01	29.04.87: En la fecha se establece que figura como propietaria de la Emp. TAICEL LTDA. conjuntamente con José RAISTEIN KARP, Horacio ZVY VAISENCHER, Enrique MITTELMAN SAJERSZTUN, Eduardo WONFSCH y Evelyn LANDMAN LENDER de HEINC, destacándose que todas estas personas al igual que el causante, están sindicados como izquierdistas. Aperta(10)Propietario de la Emp. TAICEL LTDA. Eval.B-2 (TL).-

FECHA	DOCUMENTOS	26117 ANTECEDENTES A REGISTRAR Fs 6
11.08.87	8701682-11	-Candidato 4to.Lugar a la Junta Departamental,por la lista 190.Lema "P.D.C.".Sub Lema "Socialismo-Democracia-Libertad".Por el Dpto. de Paysandú.En las Elecciones Nacionales de 1984.Eval.A-1.(LE)

FICHA COMPLEMENTARIA

026119

Documento			ANTECEDENTES
Nº	Fecha	Origen	
14.08.87	8701582-11		-Candidato 28vo.Lugar a la Junta Departamental,por la lista 199.Lema "P.N.C.".Sub Lema "Socialismo-Democracia-Libertad".Por el Dpto. de Paysandú.En las Elecciones Nacionales de 1984.Dval.A-1.(I")

FECHA	DOCUMENTOS	026130	ANTECEDENTES A REGISTRAR	Fs 4
23.1.85.	1527/78 Pág.3	-Indica Idem. oc.B-68-D-3/65, agregando que: -13.X.64: En la fecha se establece que en los conflictos laborales que se plantean en la institución se caracteriza por sus condiciones de agitador. Se ha establecido que mantiene contactos con elementos integrantes de grupos de agitación. Eval: B-2. (KE)		

JUNTA DE COMANDANTES EN JEFE

S. I. D.

26225

26225-3

Dep. I Fs8 Secc. E

Sub Secc. A/N

Ficha No. ..... Confec. ....

BURGER LEMOS ..... Nelson Ricardo .....
Apellidos Nombres

DOCUMENTOS: C/C. ZAA 17507 ..... C/I. 89239 Paysandu ....
Serie No. No. Dpto.

OTROS DOC. .....
Pasaporte Lib. Enrol. etc.

NACIMIENTO: 10/09/42. Salto .....
Fecha Lugar

DOMICILIO: Peru y Artigas Salto .....
Calle No. Teléf. Ciudad o Localidad

PROFESIÓN U OCUPACIÓN: Empleado .....

LUGAR: Inst. Sanitario ..... CARGO: .....

IDEOLOGÍA POLÍTICA: ..... CLASIFICACIÓN: PC .....

DATOS COMPLEMENTARIOS Soltero .....
Est. Civil Cónyuge Hijos

Hijo de: Adela, Hno: Gladys .....
Otros familiares

Fs 237/588 (ON)

R.E 2975/85

FECHA	DOCUMENTOS	26230 ANTECEDENTES A REGISTRAR
23.8.984	2343/79 Pág.017	Indica IDEm.Doc.2499 y 2729.-Eval.F-6.-(PE)
11/7/85	8501342	Ver C.F.C.P. Nº 3640/81 PERMANENCIA de Montevideo.-(U)

Impreso en :

Fecha	Documentos	026245 ANTECEDENTES A REGISTRAR
07.[illegible].55	D.2301/75 Pag.01	11.09.975:Aporta datos filiatorios.- EVAL:A-2 (AF) INDICA:(19)(20) APORTA:Prontuario:233.041;Filiación cromática:Cutis blanco;Ojos y cabellos castaños.-
19.09.88	8803060/01	-3.08.88: En la fecha se establece que el causante viajaría el día 11 del corriente a Suecia, regresando en enero, destacándose que su misión sería la de traer dinero para el M.R.O..Eval.C-6 (RJ).- NOTA: La información precedente figura a nombre de Walter PUECHI, no pudiéndose determinar si se trata del causante.
20/9/88	8803063/1	-3/8/88: En la fecha se establece que que mantuvo contacto con una persona de Alias "EL CHANTA", argentino que reside en Stokàlmo (SUECIA) y trabaja con personas del M.R.O.EVAL:C-6.(RJ)
23.11.88	8804088/1	-16.11.88-En la fecha se establece que es integrante del M.R.O. en Suecia y que ha realizado giros de dinero al movimiento.-Indica (21) Dom: Gaylegatan 4 V 1130 ESTOCOLMO-SUECIA.-EVAL.:B-2 (K)

FECHA	DOCUMENTOS	ANTECEDENTES A REGISTRAR
		26245-1 BURGHI Walter Fs.9
21.6.89	8802701	4.7.88: En la fecha se establece según manifestaciones del causante, el cual mantiene contactos con integrantes del Frente Polisario, inclusive con el Jefe, el cual se encuentra en Europa, es importante mantener contactos con el mencionado frente, ya que si algún día se llegaran a necesitar armas y municiones para el M.R.O. ellos les apoyarían.- Eval.C-6 (EB)
9.03.90	9000064/1	-6/JUL/88: "LOS ORIENTALES" Organo del MRO; escribe un artículo de caracter económico sobre la deuda externa en nuestro país.-(SM) Aporta fotografía.-
		A= 11279
		L= 130069
		[illegible] Aporta foto

Impreso en

F.10

JUNTA DE COMANDANTES EN JEFE

S. I. D.

Dep. I — Secc. E

Sub Secc. A/N

Ficha No. ...... Confec. ......

26245-1 (a) "Julian"

BURGHI CRUZ — Walter Domingo

Apellidos — Nombres

DOCUMENTOS: C/C. .... Serie .... No. .... **C/I.** 1.210.256-0 Mdeo. No. Dpto.

OTROS DOC. .... Pasaporte .... Lib. Enrol. .... etc.

NACIMIENTO: 16-04-51 (Fecha) — Mdeo. (Lugar)

DOMICILIO: Barcelona 1685 — Mdeo. (Calle, No., Teléf., Ciudad o Localidad)

Gaylegatan 4 V 1130-ESTOCOLMO-SUECIA (21)

PROFESIÓN U OCUPACIÓN: Estudiante

LUGAR: .... **CARGO:** ....

IDEOLOGÍA POLÍTICA: .... **CLASIFICACIÓN:** ....

DATOS COMPLEMENTARIOS Casado (Est. Civil) .... Cónyuge .... Hijos

.... Otros familiares

Posee foto

FS 2-291

(85)

85005000

RE. 2975/85

FECHA	DOCUMENTOS	026250-1 ANTECEDENTES A REGISTRAR	Fs-4
14.8.87	8702672 Pag.0393	Fichero UTE-ESMACO- Certificado de fe democrática categoría "B". Fue autorizado a integrar tribunal Examinador, el día 20.1.84. (indica 1 [redacted] Aporta:1)2do apellido: MARCONI, [redacted]. Eval:C-3 (PS)	

Imprese en [redacted]

Fecha	Documentos	26717 ANTECEDENTES A REGISTRAR
19.05.84	8402822 pag. 219	- Indica Idem al Doc. 001/76, agregando que: Fué presentado por C. NUÑEZ de MACHADO y Hector Machado para su afiliación al P.C.U., segun material incautado por OCOA en Febrero de 1976 "Operacion Morgan".- EVAL A-2 (B)
7.11.84	8406483	-Ver C.H.C.P. No 197/80 Secc.19a.INGRESO DE VIDEO.. Indica Domicilio: José Castro No 4189; Nombre de la madre: Paula. (L)

FECHA	DOCUMENTOS	026724 ANTECEDENTES A REGISTRAR Fs.6
02.02.87	3604750-2	30.10.86: En la fecha se establece que la causante, integra la lista 1813 de la Cooperativa Magisterial de Consumo. Lema "Unidad, Solidaridad y Lucha Cooperativa", Sub Lema "Movilización Participación Permanente", ocupando el 4to.lugar del Sistema Preferencial de Suplentes de la Comisión Fiscal, por el período 1987-1989. Eval. A-1.(LM)

Impreso en

BUXAREO SAINT Enrique Manuel José Antonio

FECHA	DOCUMENTOS	026779 ANTECEDENTES A REGISTRAR Fs. 6
26.12.84	8407604	Ampliando la anotación del 2.5.71; fué detenido junto a María Leomar GUATIMI, Walter Toribio ACOSTA GOMEZ,-Omar MENDEZ CAMANO, Marta Alicia PEREDA MIELL, Héctor Martín CAMPOS BORCHE y Daniel Ernesto GATTI FIGNARTE. Indica Est.Civil: Soltero. -Ver C.H.C.P. Nº 1431/80 PERMANENCIA DE MDEO..(L)
5/12/85	8505877	Ver C.H.C.P. Nº 4069/81 PERMANENCIA de Montevideo.-(U)
9.5.86.	8601755/3	-21.9.77: Idem Doc.1024. Eval: B - 2 (RV).-

FECHA	DOCUMENTOS	027.100-7.. ANTECEDENTES A REGISTRAR Fs.5	
05.11.85	D.1199/76 Pag.05	Agosto/976:Figura en una nómina de funcionarios del Hospital Pereyra Rossell, en la cual se establece respecto a la causante:Laborista. Participó activamente integrando la comisión interna, en la ocupación de dicho Hospital ocurrido entre el 27 de Junio y el 14 de Julio de 1973.- EVAL:B-4 (AR)	

FECHA	DOCUMENTOS	027316-9 ANTECEDENTES A REGISTRAR
19/8/985	2250/75 Pág. 216	- DIC./974 - Figura en una nómina de sumarios iniciados a funcionarios de ANCAP, que no se presentaron a trabajar ante el emplazamiento efectuado por Resolución (D) 1988/7/73.- Por lo mencionado anteriormente se le sancionó con 15 días de suspensión.- EVAL.:A-1 (MS)
13.01.986	8505995/21	Aporta datos filiatorios.- Indica (2) al (4).- Aporta (2), Fecha de Nacimiento: 20.10.925.- (3), Número de la Credencial Cívica: 10.159.- (4), Domicilio: Ramón Anador 3537 Apto. 1.- EVAL.: A-2 (EG)

Fecha	Documentos	27644 ANTECEDENTES A REGISTRAR	5.10
13/3/85	8407183 Pág.000 P	07/9/84: En la fecha se establece que se encuentra detenido en el E.M.R. 1, Celda 22-D, Recluso Nº.784. Viejo militante del MLN. Ex Comando. Radicado en China con su familia. En lo interno es miembro de la Dirección, cuando llega al 2do. Piso. EVAL: A-1. Aporta: (1) (a) EL PERSO".-(RN)	
28.3.85	8501882/2 E	-7.3.85.- En la fecha se establece que **junto a otros reclusos mantenían una conducta agresiva con el personal de seguridad. Notándose luego de haber sido visitados por la Cruz Roja han experimentado una mejora en la conducta hacia dicho personal.-Eval.A-1.(SN)**	
16 5 85	8502193/2 P	**Figura en una relación de liberado en la órbita de la Justicia Militar, de acuerdo a la ley de Amnistía del 8/03/85 - Fijó domicilio en: Rubens 4440 Mvdeo -Eval A-1(SN) Aporta (2) Domicilio -**	
27.5.85	8501777	"EL DIARIO"11.3.85.-Figura en una relación de reclusos que fueron liberados en cumplimiento con lo dispuesto de lo dispuesto por la Suprema Corte de Justicia, de acuerdo al artículo 8º de Ley 8 de marzo de 1985, (Ley de Amnistía).(LM).	

FECHA	DOCUMENTOS	027.644-4 ANTECEDENTES A REGISTRAR Fs. 11
18.09.85	D.3387/74 Pag.03	27.11.974:En carta dirigida al Director del E.M.R. Nº1 desde Dinamarca,el médico Peter Moltke solicita que el causante sea transferido a una institución médica especializada.- EVAL:A-1 (AR)
28.10.85	8505665.2	Figura en una nomina de ex-requeridos y exiliados pertenecientes a movimientos sediciosos,que regresaron a nuestro pais.Fecha de ingreso 12.9.85,procedente de de Bs. As.EVAL:A-1.(ON)
16.4.86	8502495.2	13.12.84."OPINAR".En la fecha publica un articulo en el que se informa que las madres y familiares de procesados por la Justicia Militar volvieron a pedir por la vida del causante quien se encunetra internado en el Hospital Central de las FF.AA,afectado por una enfermedad que le puede provocar la muerte.(ON)
06.06.86	8502199/1	10/03/85: Idem Docs.8502193 y 8501777.Eval:A-1(SM)
21.4.87	8700669 1000.453	En el quincenario "MATE AMARGO" del 21.8.86, Nº 3, pág.24, órgano oficioso del M.L.N.(TUPAMAROS), se informa que el Centro de Integración Cultural, editará el libro "Escritos en la Cárcel", "expresión

...////

FECHA	DOCUMENTOS	27644 ANTECEDENTES A REGISTRAR Fs. 12
	/, ...	poética de los presos. Manifiestan que en la actualidad se han ido conociendo parte de las expresiones de creatividad en prisión, haciendose referencia a un libro de su autoría. (00)

Impreso en

JUNTA DE COMANDANTES EN JEFE
S. I. D.

27644-4

F. 13

Dep. I Secc. E

Sub Secc. A/N

Ficha No. ..... Confec. ....

(a)"Roque"

CABRERA SUREDA — Dayman Osvaldo
Apellidos — Nombres

DOCUMENTOS: C/C. ..... C/I. 1.175.167 Mdeo.
Serie — No. — No. — Dpto.

OTROS DOC. .....
Pasaporte — Lib. Enrol. — etc.

NACIMIENTO: 2.6.49 — Montevideo
Fecha — Lugar

DOMICILIO: .....
Calle — No. — Teléf. — Ciudad o Localidad

PROFESIÓN U OCUPACIÓN: Electricista

LUGAR: ..... CARGO: .....

IDEOLOGÍA POLÍTICA: ..... CLASIFICACIÓN: M.L.N.

DATOS COMPLEMENTARIOS Soltero — 500457
Est. Civil — Cónyuge — Hijos

Madre: Barbara
Otros familiares

R.E 2975/85

FS. 079
Y 379
(85)

A C T A D E C I E R R E

ANEXO AL ROLLO: 1028

LUGAR DE LA MICROFILMACION (ORGANISMO): DIRECCION GENERAL DE INFORMACION DE DEFENSA.-

FECHA DE FINALIZACION DE LA MICROFILMACION: 13 de setiembre de 1991.-

DENOMINACION DE LA DOCUMENTACION QUE SE MICROFILMO: FICHAS CORRESPONDIENTES AL FICHERO GENERAL DEL DPTO.I/D.G.I.D.(INCREMENTADAS AL 31/7/91).-

IDENTIFICACION DEL ULTIMO ORIGINAL MICROFILMADO: FICHA NRO.27.644-4 (FS.10, 11,12 y 13)CORRESPONDIENTE A: CABRERA SUREDA, Dayman Osvaldo.-

OPERADOR/S: Sdo.1ra.J.Sarraute.-

REDUCCION DE IMAGEN: 29 X

SISTEMA EMPLEADO: STANDARD

ROLLO SIMULTANEO: NO

VISTO: Una vez comprobadas las características que contiene el último documento microfilmado en el cierre del Acta, se da por finalizada la microfilmación firmando para su constancia el funcionario responsable y la Dirección de la Oficina, como aval de la autenticidad de este rollo.-

El Encargado de la División Microfilmación

S.O.M.

Juan Carlos Martínez

El Jefe del AGI de la D.G.I.D.

Coronel

Pedro Barneix.-

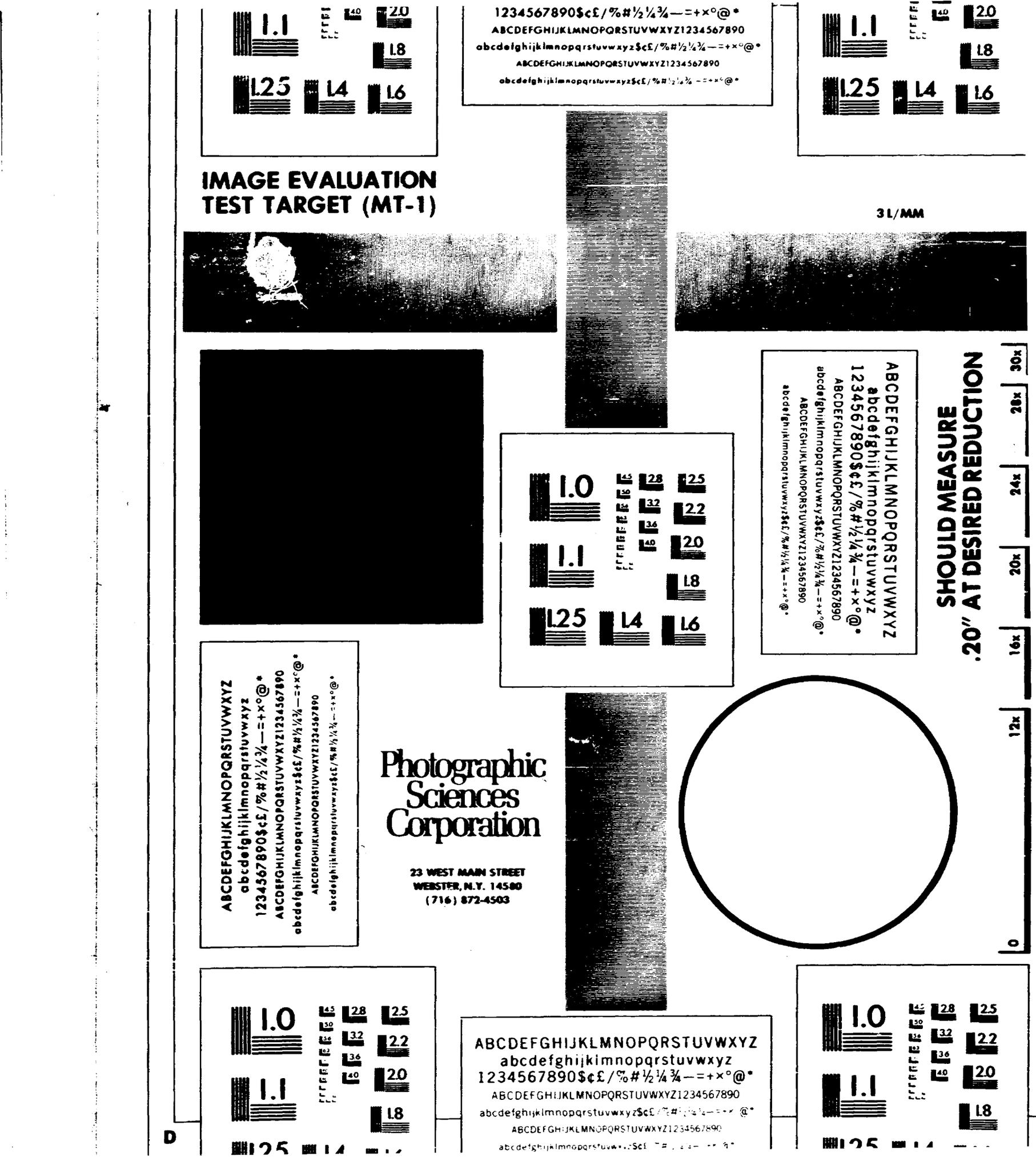
IMAGE EVALUATION
TEST TARGET (MT-1)
31/MM
SHOULD MEASURE
.20" AT DESIRED REDUCTION
30x
28x
24x
20x
16x
12x
0
Photographic
Sciences
Corporation
23 WEST MAIN STREET
WEBSTER, N.Y. 14580
(716) 872-4503
1.0
1.1
1.25
1.4
1.6
1.8
2.0
2.2
2.5
2.8
3.2
3.6
4.0
4.5
5.0
5.6
6.3
7.1
8.0
9.0
10.0
11.2
12.5
14.0
16.0
18.0
20.0
22.4
25.0
28.0
32.0
36.0
40.0
45.0
ABCDEFGHIJKLMNOPQRSTUVWXYZ
abcdefghijklmnopqrstuvwxyz
1234567890$¢£/%#½¼¾—=+×°@*
ABCDEFGHIJKLMNOPQRSTUVWXYZ1234567890
abcdefghijklmnopqrstuvwxyz$¢£/%#½¼¾—=+×°@*

FIN

ANEX

ROLL

102
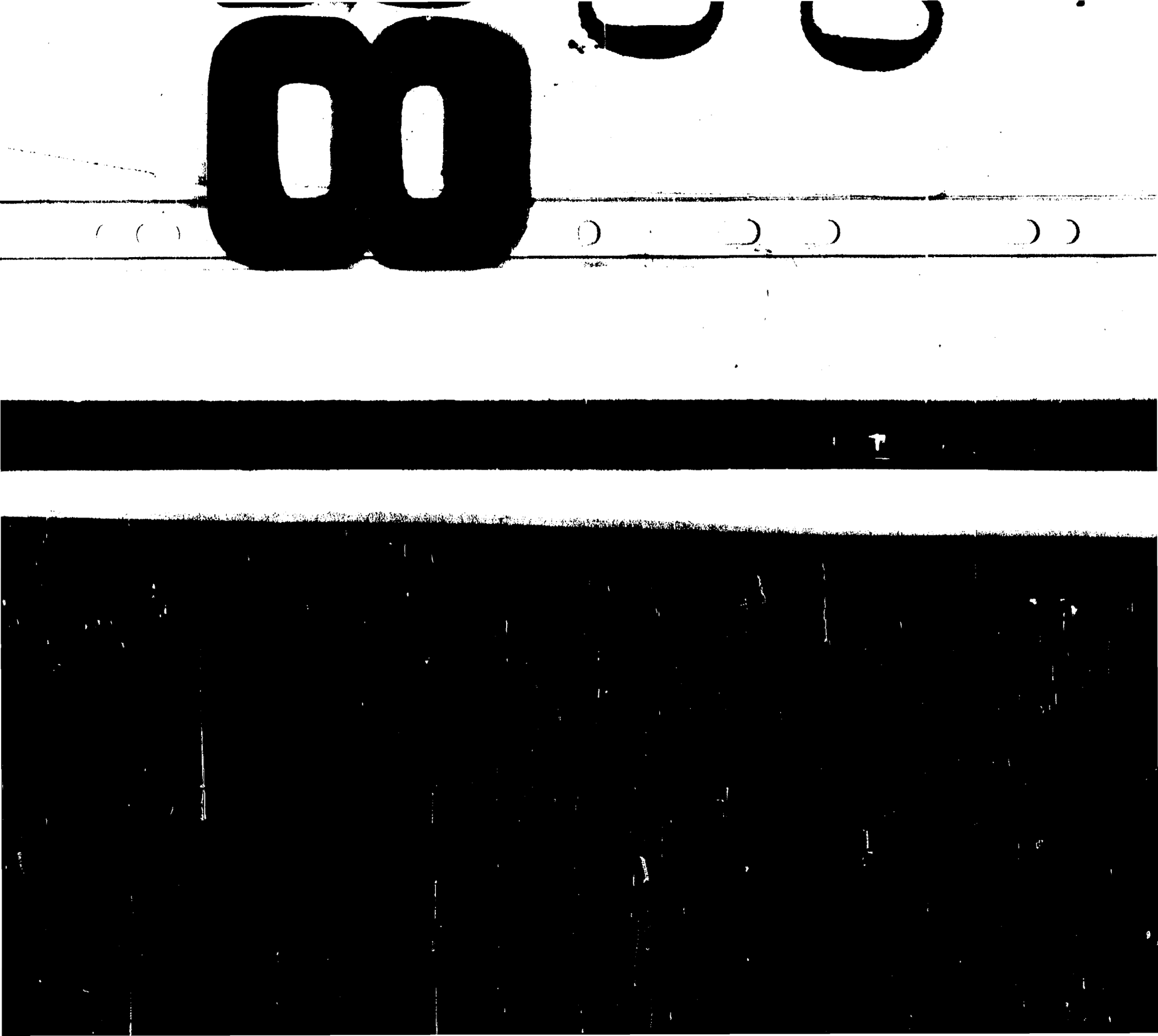
B